



LAUDO DE VISTORIA VEICULAR

CONSERVAÇÃO RUIM

Numeração: 00000135

GMC 12.170 - IMP



Vistoriador: Rodolfo Araújo

Data Impressão: 27/06/2024 14:09

Data Vistoria: 07/02/2024 11:32

Cliente:

Nome: Secretaria Nacional de Políticas sobre Drogas e Gestão de Ativos (SENAD)

CNPJ: 02645310000199

Local de atendimento:

Endereço: Rodovia dos Agricultores, Km 0,5, Piteira, Mogi Mirim/SP.

Complemento: Auto Socorro Pardal

Vistoria Veicular:

Modelo: GMC 12.170 - IMP

Ano Fab / Modelo: 1997/1997

Categoria: Transporte Carga

Local: Delegacia de Polícia de Mogi Mirim

Tipo Veículo: Veículo Pesado

Placa: AHG0763

UF/Cidade Placa: PR/FAZENDA RIO GRANDE

Nr Motor: ?????

Nr Motor BIN: 2FR01664

Nr Chassi: 1GDM7H1JVVJ750603

Nr Chassi BIN:
1GDM7H1JVVJ750603

Condições Chassi: OK - NIV (chassi) - Caracteres dentro dos padrões originais de fabricação.

Nr Cambio:

Nr Cambio BIN: 9999999999

Combustível: Diesel

Combustível BIN: Diesel

Cor: Branca

Cor BIN: Branca

Tem KIT GNV: Não

Leilão:

Leilão: Secretária Nacional de Políticas sobre Drogas e Gestão de Ativos SENAD

Responsável:

Observação:

Veículo parado ao tempo, não foi possível verificar o seu funcionamento por estar sem bateria.

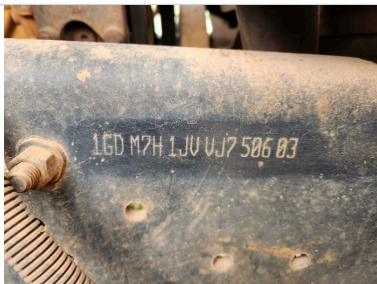

CHASSI



FRENTE



INTERIOR



CHECKLIST

ID Vistoria: 00000135

Placa: AHG0763

Data Impressão: 27/06/2024 14:09

Nr Motor: ?????

Nr Chassi: 1GDM7H1JVVJ750603

LEGENDA DOS ÍCONES DO CHECKLIST SELECIONADO PELO VISTORIADOR



OK



ATENÇÃO



APROVADO COM APONTAMENTO



APRESENTA PROBLEMA



CHECKLIST | FICHA DE INSPEÇÃO VEICULAR (FIV):

Acessórios

Chave Reserva:	N/A	Macaco:	N/A
Chave de Roda:	N/A	Tapetes:	N/A
Acendedor Cigarro:	N/A	Frisos:	N/A
Chave Original:	N/A	Manual:	N/A
Extintor:	N/A	Triângulo:	N/A
Veículo Adesivado:	Não Ok	Antena:	N/A
Rodas/Calotas:	Ok	Retrovisor L.D.:	Não Ok
Retrovisor L.E.:	Não Ok		

Interna

Volante:	Não Ok	Banco Dianteiro Esquerdo:	Ok
Banco Dianteiro Direito:	Não Ok	Banco Traseiro:	N/A
Painel:	Ok	Câmbio:	Ok
Chave de Seta:	Ok	Cinta de Segurança D.D:	Ok
Cinto de Segurança T.D:	N/A	Cinto de segurança D.E:	Ok
Cinto de Segurança T.E:	N/A	Cinta de Segurança Central:	N/A
Forro de Teto:	Ok	Forro da Porta D.E:	Ok
Forro da Porta D.D:	Ok	Forro da Porta T.D:	N/A
Forro da porta T.E:	N/A	Forro do Porta Malas:	N/A
Bagagito:	N/A		



CONSULTAS VEICULARES

ID Vistoria: 00000135

Placa: AHG0763

Data Impressão: 27/06/2024 14:09

Nr Motor: ?????

Nr Chassi: 1GDM7H1JVVJ750603

Base de Dados

1 - BIN ESTADUAL

2 - BIN FEDERAL

3 - PROPRIETÁRIO
ATUAL POR PLACA

Bin Estadual - Atenção para as Restrições

Atenção para os Débitos e Multas do Veículo

Restrições do Proprietário na Bin Estadual

Bin Federal - Atenção para as Restrições

Recall

Renajud

Multas Federais

Proprietário Atual

Numeração do MOTOR digitada difere da BIN.

Numeração do MOTOR digitada difere da BIN ESTADUAL.

BIN ESTADUAL

Situação do veículo	BLOQUEIO POR ORDEM JUDICIAL - RESCISAO DE CONTRATO	Tipo	CAMINHAO
Placa	AHG0763	Nr Motor	2FR01664
Chassi	1GDM7H1JVVJ750603	Categoria	ALUGUEL
Marca	IMP	Modelo	GMC 12.170
Ano Fab.	1997	Ano Mod.	1997
Cor	BRANCA	Combustível	DIESEL
UF	PR	Município	FAZENDA RIO GRANDE-PR
Espécie	CARGA	Potência	172
Procedência Veículo	IMPORTADO	Renavam	00681312793
Carroceria	INEXISTENTE	Cilindradas	6600
Capacidade Carga	7	Capacidade Passageiros	3
Nr Caixa Câmbio	999999999	Eixo Tras. Diferencial	999999999999999
Tipo Marcação Chassi	NORMAL	PBT	1230
CMT	1900	Mensagem	MOTOR AGREGADO: 2FR01664

Comunicação de Venda

Indicador Comun. Venda NÃO INFORMADO

Data Inclusao Venda

NÃO INFORMADO

Débitos e Multas:

Déb IPVA	NAO EXISTE DEBITO DE IPVA	Débito DPVAT	NAO EXISTE DEBITO DE DPVAT
Déb Licenc	EXISTE DEBITO DE LICENCIAMENTO	Débito Multas	EXISTE DEBITO DE MULTA
Valor Débito Municipais	3.905,45	Valor Débito Licenc	363,76
Valor Débito Multa	3905,45		

ATENÇÃO: *Débitos e restrições favor confirmar consulta diretamente ao DETRAN do estado, SNG e documento CRV.

Página 3

Proprietários:

CPF CNPJ Proprietario 5*****

Proprietário 5***** G* L***** S* A*****
M*****

Restrições:

Situação do veículo	BLOQUEIO POR ORDEM JUDICIAL - RESCISAO DE CONTRATO	Restrição 1	ARRENDADO VLB IND COM MAT C LTD
Restrição 2	NADA CONSTA	Restrição 3	BLOQUEIO POR ORDEM JUDICIAL RESCISAO DE CONTRATO
Restrição 4	NADA CONSTA	Restrição Financeira	ARRENDAMENTO MERCANTIL
Restrição Administrativa	ARRENDADO - VLB IND E COM MAT C LTD	Restrição Furto	NADA CONSTA
Restrição Guincho	NADA CONSTA	Restrição RENAJUD	CONSTA BLOQUEIO JUDICIAL - RENAJUD
Restrição Judicial	CONSTA RESTRICAO JUDICIAL	Restrição Tributária	NADA CONSTA

BIN FEDERAL

Situação	EM CIRCULACAO	Ocorrência	VEICULO NAO INDICA OCORRENCIA DE ROUBO/FURTO
Placa	AHG0763	Município	FAZENDA RIO GRANDE
UF	PR	RENAVAM	681312793
Chassi	1GDM7H1JVVJ750603	Marca Modelo	IMP/GMC 12.170
Tipo	CAMINHAO	Ano Fab	1997
Ano Mod	1997	Procedência Veículo	ESTRANGEIRO
Categoria	ALUGUEL	Combustível	DIESEL
Cilindradas	6600	Cor	BRANCA
Potência	172	Capacidade Passageiros	3
Capacidade Carga	7.9	CMT	19
PTB	12.3	Recall	NADA CONSTA
CPF/CNPJ Proprietário	5*****	Proprietário	G*** L***** S** A***** M*****

BIN Federal - Restrições:

Situação	EM CIRCULACAO	Restrição	VEICULO NAO INDICA OCORRENCIA DE ROUBO/FURTO
Restrição 1	SEM RESTRICAO	Restrição 2	SEM RESTRICAO
Restrição 3	SEM RESTRICAO	Restrição 4	SEM RESTRICAO
Restrição Judicial	NADA CONSTA	Indicador Ostenta PIV	NADA CONSTA
Multa RENAINF	CONSTA	Pendência emissão Doc	NADA CONSTA
Indicador Alarme	NADA CONSTA	Comunicação de Venda	NADA CONSTA

Roubo e Furto Ativo:

Roubo e Furto Ativo VEICULO NAO INDICA OCORRENCIA DE ROUBO/FURTO

RECALL (CORTESIA):

RECALL NADA CONSTA

RENAJUD (CORTESIA):

RENAJUD NADA CONSTA

INDICADOR LEILÃO BIN (CORTESIA):

Indicador Leilão Bin NADA CONSTA

Débitos / Multas

*Para sua total segurança, favor conferir débitos e multas diretamente ao DENATRAN: <https://portalservicos.senatran.serpro.gov.br>.

RECALL

Registro de recall NADA CONSTA

RENAJUD

Registro de renajud NADA CONSTA

PROPRIETÁRIO ATUAL DO VEÍCULO

Doc. Proprietário	59274605000113	Nome Proprietário	G.M. LEASING S/A ARRENDAMENTO MERCANTIL
Data Óbito	SEM OBITO		
Protocolo		UF Jurisdição	PR
Marca/Modelo	IMP/GMC 12.170	Código Marca/Modelo	
Ano Modelo	1997	Ano Fabricação	1997
Placa	AHG0763	Chassi	1GDM7H1JVVJ750603
Renavam	00681312793	Cor	BRANCA
Tipo Situação		Município Emplacamento	FAZENDA RIO GRANDE



FOTOS DO VEÍCULO

ID Vistoria: 00000135

Placa: AHG0763

Data Impressão: 27/06/2024 14:09

Nr Motor: ?????

Nr Chassi: 1GDM7H1JVVJ750603

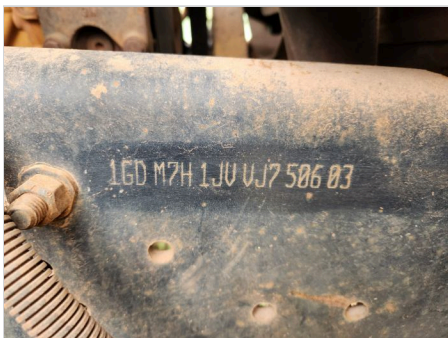

CHASSI



FRENTE



INTERIOR

Página 5



INTERIOR 02



ADICIONAL 01



INTERIOR 03



INTERIOR 04



ADICIONAL 02



ADICIONAL 03

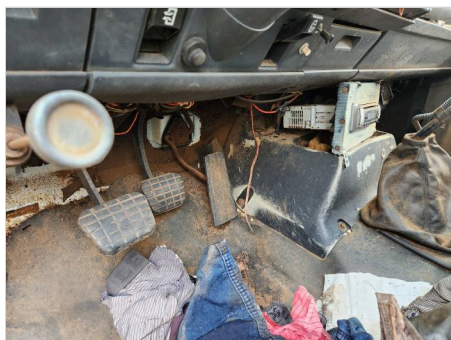

INTERIOR 05



ADICIONAL 04



ADICIONAL 05



ADICIONAL 06



PNEU DIANTEIRO DIREITO



ADICIONAL 07



PNEU DIANTEIRO ESQUERDO



PNEU ESTEPE



PNEU TRASEIRO DIREITO

Página 6



PNEU TRASEIRO ESQUERDO



ADICIONAL 18



ADICIONAL 13



ADICIONAL 20



ADICIONAL 08

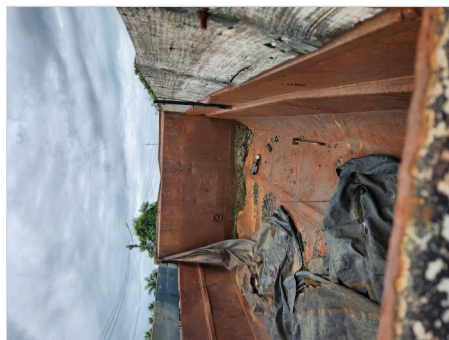

ADICIONAL 14



ADICIONAL 10



ADICIONAL 17



ADICIONAL 16

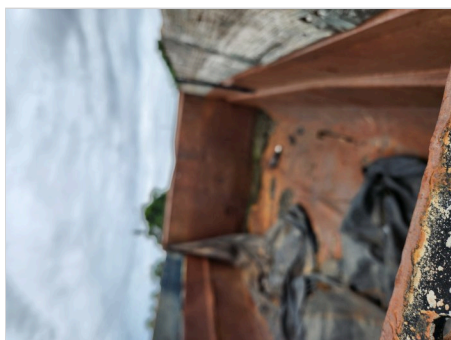

ADICIONAL 12



ADICIONAL 08



ADICIONAL 19



ADICIONAL 09



ADICIONAL 20



ADICIONAL 15

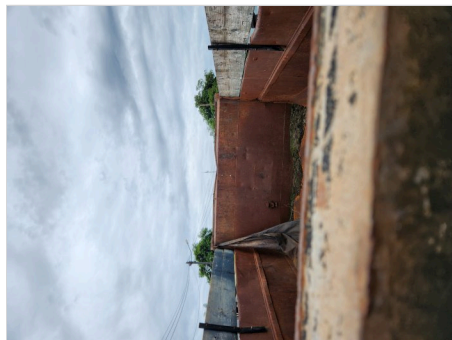

ADICIONAL 11

ID Vistoria: 00000135

Placa: AHG0763

Data Impressão: 27/06/2024 14:09

Nr Motor: ?????

Nr Chassi: 1GDM7H1JVJ750603

Vistoria Financeira:

Valor Avaliado: R\$ 50.000,00

Valor FIPE: R\$ 0,00

Depreciação (%): 80,00%

Valor Depreciado: R\$ 10.000,00

Totais:

Sub-Total: 10.000,00

Depreciação Forçada(%): 0,00%

Valor Final Avaliado: R\$ 10.000,00

A seguir são descritas as regras e orientações aplicáveis ao serviço contratado; às quais, você manifesta ciência e anuência expressas e sem reservas, tendo validade e eficácia equivalentes a qualquer acordo, a sua observância e cumprimento será exigível a todos os usuários:

1. O Laudo Preventivo possui caráter **APENAS INFORMATIVO E CONSIDERA-SE UMA ANÁLISE PRÉVIA E PREVENTIVA DO AUTOMÓVEL** em questão, a partir de análises estruturais do veículo e consulta a bancos de dados públicos e privados oficiais; a fim de dar guarida ao CONTRATANTE na tomada de decisões relativas ao automóvel vistoriado.
2. Em hipótese alguma o Laudo Preventivo substitui a vistoria oficial de identificação veicular que é realizada exclusivamente pelos órgãos e entidades executivos de trânsito dos estados e Distrito Federal, ou inspeções outras de institutos de criminalística; e que são obrigatórias nos termos do Código de Trânsito Brasileiro e resoluções do CONTRAN.
3. As informações contidas neste Laudo Preventivo e caracterizadas como "LAUDO PREVENTIVO DE VISTORIA VEICULAR" e "CHECKLIST" e "FOTOS" correspondem às análises físicas do veículo existentes no momento da verificação realizada pelo Vistoriador. A validade restringe-se ao exato momento do exame, em razão do que a 'E-LEILÕES' não se responsabiliza por modificações posteriores sofridas pelo veículo, tais como danos no chassi, mudanças de motor, mudança de câmbio, etc.
4. As informações contidas neste Laudo Preventivo e caracterizadas como "CONSULTAS VEICULARES" correspondem ao resultado de consultas a banco de dados públicos e privados oficiais e relacionados ao veículo e que estejam disponíveis no momento da consulta pelo vistoriador.
5. As informações obtidas em bancos de dados públicos podem não estar atualizadas simultaneamente ao momento da consulta, situação que independe da gerência da 'E-LEILÕES' e fornecedora do software gerenciador das consultas.
6. O CONTRATANTE do Laudo Preventivo tem ciência que o sistema de informações e banco de dados disponibilizados está sujeito a constantes alterações e atualizações pelos órgãos e departamentos oficiais, leiloeiros e/ou parceiros da iniciativa privada, sobre quais a 'E-LEILÕES' e fornecedora do software gerenciador das consultas não detém a propriedade das informações, limitando-se assim, a reproduzi-las fielmente, na forma como originariamente apresenta as tais bases consultadas, sendo que este Laudo Preventivo visa auxiliar o CONTRATANTE na obtenção das informações pretendidas.
7. A 'E-LEILÕES' e fornecedora do software gerenciador das consultas não possuem gerência e responsabilidade pelas informações inseridas nos bancos de dados consultados, e igualmente não se responsabilizam por perdas e danos em caso da não confirmação da informação junto a estes fornecedores gestores e/ou a utilização das informações disponibilizadas em laudos, certidões, vistorias ou documentos assemelhados.

Orientações:

Página 8

1. Favor nas consultas BIN confirmar débitos, restrições no site do DETRAN do estado, SNG. Favor consultar na Base Federal (Senatran) e Estadual (DETRAN's dos estados que o veículo já pertenceu) possíveis sinistros apontados em CSV (Certificado de Segurança Veicular). E possível apontamento de CSV na observação da CRV.
2. Consultas BIN sujeito à alterações e/ou atualizações até o final do expediente sem validade como quitação de débitos para compra do veículo.

Data: ____/____/____

E-LEILÕES
Vistoriador: Rodolfo Araújo