



LAUDO DE VISTORIA VEICULAR

CONSERVAÇÃO RUIM

Numeração: 00000137

RANDON - SR



Vistoriador: Rodolfo Araújo

Data Impressão: 27/06/2024 14:12

Data Vistoria: 07/02/2024 16:31

Cliente:

Nome: Secretaria Nacional de Políticas sobre Drogas e Gestão de Ativos (SENAD)

CNPJ: 02645310000199

Local de atendimento:

Endereço: RODOVIA TANCREDO DE ALMEIDA NEVES, s/n, JARDIM SAMELLO V, FRANCA/SP. CEP: 14410-000.

Complemento: Colonial Centro de Eventos

Vistoria Veicular:

Modelo: RANDON - SR

Ano Fab / Modelo: 1988/1988

Categoria: Transporte Carga

Local: DISE - Delegacia
Secsional

Tipo Veículo: Veículo Pesado

Placa: CPG9815

UF/Cidade Placa: AL/CAMPO
GRANDE

Nr Motor:

Nr Motor BIN:

Nr Chassi:

9ADE12430JS078162

Nr Chassi BIN:

9ADE12430JS078162

Condições Chassi: OK - NIV (chassi) - Caracteres dentro dos padrões originais de fabricação.

Nr Cambio:

Nr Cambio BIN:

Combustível:

Combustível BIN:

Cor: Preto

Cor BIN: Preto

Tem KIT GNV: Não

Leilão:

Leilão: Secretária Nacional de Políticas sobre Drogas e Gestão de Ativos SENAD

Responsável:

Observação:

Veículo parado ao tempo, com pneus ruins.



CHASSI



FRENTE



TRASEIRA



CHECKLIST

ID Vistoria: 00000137

Placa: CPG9815

Data Impressão: 27/06/2024 14:12

Nr Motor:

Nr Chassi: 9ADE12430JS078162

LEGENDA DOS ÍCONES DO CHECKLIST SELECIONADO PELO VISTORIADOR



OK



ATENÇÃO



APROVADO COM APONTAMENTO



APRESENTA PROBLEMA



CHECKLIST | FICHA DE INSPEÇÃO VEICULAR (FIV):

1º Eixo Lado Esquerdo

Catraca de Freio:	Ruim	Tambor de Freio:	Ruim
Buchas do Tirante:	Ruim	Cuica:	Ruim
Flexíveis da Cuica:	Ruim	Peito de Pombo:	Ruim
Travessas:	Bom	Paralama L/E:	Ruim
Suporte Paralama:	Ruim	Parabarro L/E:	Ruim
Parabarro L/E:	Ruim		

2º Eixo Lado Esquerdo













Catraca de Freio:	Ruim	Cuica:	Ruim
Flexíveis da Cuica:	Ruim	Buchas do Tirante:	Ruim
Molejo de Molas:	Ruim	Grampo do Molejo:	Ruim
Balança:	Ruim	Bucha da Balança:	Ruim
Suporte da Balança:	Ruim	Peito de Pombo:	Bom
Travessas:	Bom	Paralama L/E:	Ruim
Suporte Paralama:	Ruim	Parabarro L/E:	Ruim
Assoalho:	Ruim	Tombador:	Ruim
Tampas Laterais:	Ruim	Roda do Estepe:	Ruim
Placa:	Bom	Lacre da Placa:	Bom
Paracheque:	Bom	Lanterna Traseira L/E:	Bom

1º Eixo Lado Direito

Catraca de Freio:	Ruim	Buchas do Tirante:	Ruim
Cuica:	Ruim	Flexíveis da Cuica:	Ruim
Peito de Pombo:	Bom	Travessas:	Bom
Lanterna Traseira Direita:	Bom	Paralama L/D:	Ruim
Parabarro L/D:	Ruim	Suporte Paralama:	Ruim

2º Eixo Lado Direito

Catraca de Freio:	Ruim	Cuica:	Ruim
Flexíveis da Cuica:	Ruim	Buchas do Tirante:	Ruim
Molejo de Molas:	Ruim	Grampo do Molejo:	Ruim
Balança:	Ruim	Bucha da Balança:	Ruim
Pino da Balança:	Ruim	Mancal do Pino:	Ruim
Suporte da Balança:	Ruim	Peito de Pombo:	Bom

Travessas:	 Ruim	Pé de Erguer Carreta:	 Ruim
Válvula Mestre:	 Ruim	Suporte do Estepe:	 Ruim
Paralama L/D:	 Ruim	Parabarro L/D:	 Ruim
Suporte Paralama:	 Ruim	Perfil Lateral:	 Bom
Perfil Frontal:	 Bom	Perfil Traseiro:	 Bom
Faixas Refretivas:	 Bom	Lanternas Laterais:	 50



CONSULTAS VEICULARES

ID Vistoria: 00000137

Placa: CPG9815

Data Impressão: 27/06/2024 14:12

Nr Motor:

Nr Chassi: 9ADE12430JS078162

Base de Dados

1 - BIN ESTADUAL

2 - BIN FEDERAL

3 - PROPRIETÁRIO
ATUAL POR PLACA

4 - RENAJUD

Bin Estadual - Atenção para as Restrições

Atenção para os Débitos e Multas do Veículo

Restrições do Proprietário na Bin Estadual

Bin Federal - Atenção para as Restrições

Recall

Renajud

Atenção para as Multas Federais

Proprietário Atual

Bloqueio RENAJUD

BIN ESTADUAL

Situação do veículo	CIRCULACAO	Tipo	REBOQUE
Placa	CPG9815	Chassi	9ADE12430JS078162
Categoria	ALUGUEL	Marca	SR
Modelo	RANDON	Ano Fab.	1988
Cor	PRETA	UF	MS
Município	CAMPO GRANDE-MS	Espécie	NAO ATRIBUIDO
Procedência Veículo	NACIONAL	Renavam	00403615780
Carroceria	INEXISTENTE	Tipo Marcação Chassi	NORMAL
Mensagem	MOTOR AGREGADO:		

Comunicação de Venda

Indicador Comun. Venda	NÃO INFORMADO	Data Inclusão Venda	NÃO INFORMADO
------------------------	---------------	---------------------	---------------

Débitos e Multas:

Déb IPVA	NAO EXISTE DEBITO DE IPVA	Débito DPVAT	NAO EXISTE DEBITO DE DPVAT
Déb Licenc	EXISTE DEBITO DE LICENCIAMENTO	Débito Multas	EXISTE DEBITO DE MULTA
Valor Débito Municipais	438,01	Valor Débito Licenc	1.358,14
Valor Débito Multa	438,01		

ATENÇÃO: *Débitos e restrições favor confirmar consulta diretamente ao DETRAN do estado, SNG e documento CRV.

Proprietários:

CPF CNPJ Proprietario	6*****	Proprietário	6***** E**** J** H*** D* S***
-----------------------	--------	--------------	-------------------------------

Página 4

Restrições:

Situação do veículo	CIRCULACAO	Restrição 1	RENAINF
Restrição 2	NADA CONSTA	Restrição 3	NADA CONSTA
Restrição 4	NADA CONSTA	Restrição Administrativa	RENAINF
Restrição Furto	NADA CONSTA	Restrição Guincho	NADA CONSTA

Restrição RENAJUD	NADA CONSTA	Restrição Judicial	NADA CONSTA
Restrição Tributária	NADA CONSTA		

BIN FEDERAL

Situação	EM CIRCULACAO	Ocorrência	VEICULO NAO INDICA OCORRENCIA DE ROUBO/FURTO
Placa	CPG9815	Município	CAMPO GRANDE
UF	MS	RENAVAM	00403615780
Chassi	9ADE12430JS078162	Nr Eixos	3
Marca Modelo	SR/RANDON	Tipo	REBOQUE
Ano Fab	1988	Ano Mod	1988
Procedência Veículo	NACIONAL	Categoria	ALUGUEL
Cor	PRETA	Capacidade Carga	35
Recall	NADA CONSTA	CPF/CNPJ Proprietário	6*****
Proprietário	E***** J*** H*** D* S****		

BIN Federal - Restrições:

Situação	EM CIRCULACAO	Restrição	VEICULO NAO INDICA OCORRENCIA DE ROUBO/FURTO
Restrição 1	SEM RESTRICAO	Restrição 2	SEM RESTRICAO
Restrição 3	SEM RESTRICAO	Restrição 4	SEM RESTRICAO
Restrição Judicial	NADA CONSTA	Indicador Ostenta PIV	NADA CONSTA
Multa RENAINF	CONSTA	Multas	CONSTA
Pendência emissão Doc	NADA CONSTA	Indicador Alarme	NADA CONSTA
Comunicação de Venda	NADA CONSTA		

Roubo e Furto Ativo:

Roubo e Furto Ativo	VEICULO NAO INDICA OCORRENCIA DE ROUBO/FURTO
---------------------	--

RECALL (CORTESIA):

RECALL	NADA CONSTA
--------	-------------

RENAJUD (CORTESIA):

RENAJUD	NADA CONSTA
---------	-------------

INDICADOR LEILÃO BIN (CORTESIA):

Indicador Leilão Bin	NADA CONSTA
----------------------	-------------

Multas Federais 2019-02-07 às 10:20 (CORTESIA)

Placa	CPG9815	Renavam	00403615780
Cod. Órgão	112100	Órgão Autuado	DETRAN - MS
Número Infração	MS2665419	Código Infração	6920
Descrição da Infração	DEIXAR DE EFETUAR REGISTRO DO VEICULO EM 30 DIAS, QDO FOR TRANSF A PROPRIEDADE	Data/Hora	2019-02-07 10:20

Local Ocorrência	AV GURY MARQUES 5111, CAMPO GRANDE/MS	Cod RENAINF	03809509558
Valor	195.23	Data Venc.	2019-05-04

Multas Federais 2019-11-06 às 10:50 (CORTESIA)

Placa	CPG9815	Renavam	00403615780
Cod. Órgão	126200	Órgão Atuado	DER - SP
Número Infração	1J 5288266	Código Infração	7455
Descrição da Infração	TRANSITAR EM VELOCIDADE SUPERIOR A MAXIMA PERMITIDA EM ATE 20%	Data/Hora	2019-11-06 10:50
Local Ocorrência	SP 133 KM 005 METROS 620, LIMEIRA/SP	Cod RENAINF	04349642358
Valor	130.16	Data Venc.	2020-03-05

RECALL

Registro de recall NADA CONSTA

RENAJUD

Registro de renajud NADA CONSTA

PROPRIETÁRIO ATUAL DO VEÍCULO

Doc. Proprietário	61510220178	Nome Proprietário	EVALDO JOSE HAAK DA SILVA
Data Óbito	SEM OBITO		
Protocolo		UF Jurisdição	MS
Marca/Modelo	SR/RANDON	Código Marca/Modelo	
Ano Modelo	1988	Ano Fabricação	1988
Placa	CPG9815	Chassi	9ADE12430JS078162
Renavam	00403615780	Cor	PRETA
Tipo Situação		Município Emplacamento	CAMPO GRANDE

BLOQUEIO RENAJUD

BASE BLOQUEIO RENAJUD - NÃO ENCONTRADO BLOQUEIOS RENAJUD NA BASE CONSULTADA.

FOTOS DO VEÍCULO

ID Vistoria: 00000137

Placa: CPG9815

Data Impressão: 27/06/2024 14:12

Nr Motor:

Nr Chassi: 9ADE12430JS078162

Página 6



CHASSI



DIANTEIRA DIAGONAL DIREITA

FRENTE



DIANTEIRA DIAGONAL DIREITA

TRASEIRA



DIANTEIRA DIAGONAL DIREITA



DIANTEIRA DIAGONAL DIREITA



TRASEIRA DIAGONAL ESQUERDA



DIANTEIRA DIAGONAL ESQUERDA



ADICIONAL 01



ADICIONAL 02



ADICIONAL 03

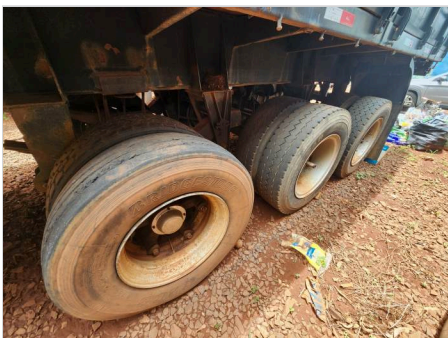

ADICIONAL 04

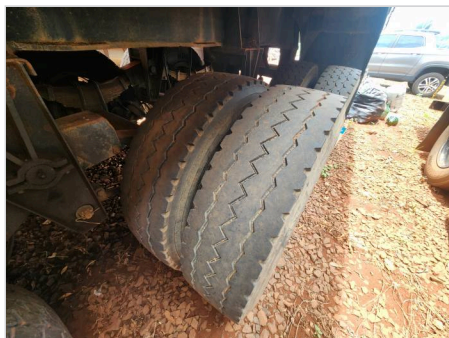

ADICIONAL 05

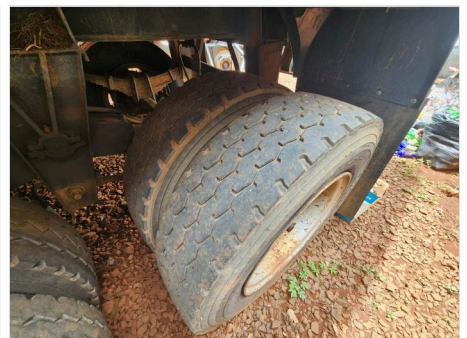

ADICIONAL 06

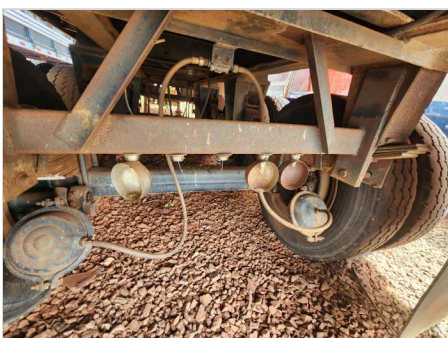

ADICIONAL 07



PNEU ESTEPE

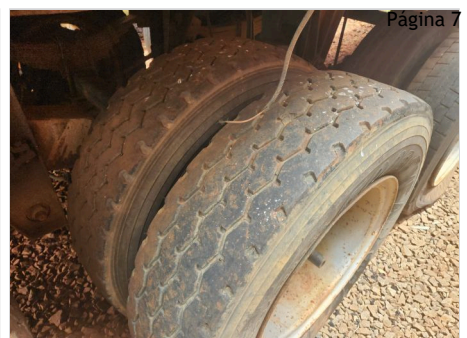

ADICIONAL 11



ADICIONAL 14



ADICIONAL 08

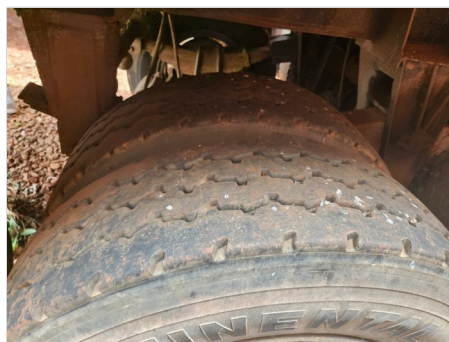

ADICIONAL 10



ADICIONAL 13



ADICIONAL 09

ID Vistoria: 0000137

Placa: CPG9815

Data Impressão: 27/06/2024 14:12

Nr Motor:

Nr Chassi: 9ADE12430JS078162

Vistoria Financeira:

Valor Avaliado: R\$ 60.000,00

Valor FIPE: R\$ 0,00

Depreciação (%): 80,00%

Valor Depreciado: R\$ 12.000,00

Totais:

Sub-Total: 12.000,00

Depreciação Forçada(%): 0,00%

Valor Final Avaliado: R\$ 12.000,00

A seguir são descritas as regras e orientações aplicáveis ao serviço contratado; às quais, você manifesta ciência e anuência expressas e sem reservas, tendo validade e eficácia equivalentes a qualquer acordo, a sua observância e cumprimento será exigível a todos os usuários:

1. O Laudo Preventivo possui caráter **APENAS INFORMATIVO E CONSIDERA-SE UMA ANÁLISE PRÉVIA E PREVENTIVA DO AUTOMÓVEL** em questão, a partir de análises estruturais do veículo e consulta a bancos de dados públicos e privados oficiais; a fim de dar guarida ao CONTRATANTE na tomada de decisões relativas ao automóvel vistoriado.
2. Em hipótese alguma o Laudo Preventivo substitui a vistoria oficial de identificação veicular que é realizada exclusivamente pelos órgãos e entidades executivos de trânsito dos estados e Distrito Federal, ou inspeções outras de institutos de criminalística; e que são obrigatórias nos termos do Código de Trânsito Brasileiro e resoluções do CONTRAN.
3. As informações contidas neste Laudo Preventivo e caracterizadas como "LAUDO PREVENTIVO DE VISTORIA VEICULAR" e "CHECKLIST" e "FOTOS" correspondem às análises físicas do veículo existentes no momento da verificação realizada pelo Vistoriador. A validade restringe-se ao exato momento do exame, em razão do que a 'E-LEILÕES' não se responsabiliza por modificações posteriores sofridas pelo veículo, tais como danos no chassi, mudanças de motor, mudança de câmbio, etc.
4. As informações contidas neste Laudo Preventivo e caracterizadas como "CONSULTAS VEICULARES" correspondem ao resultado de consultas a banco de dados públicos e privados oficiais e relacionados ao veículo e que estejam disponíveis no momento da consulta pelo vistoriador.
5. As informações obtidas em bancos de dados públicos podem não estar atualizadas simultaneamente ao momento da consulta, situação que independe da gerência da 'E-LEILÕES' e fornecedora do software gerenciador das consultas.
6. O CONTRATANTE do Laudo Preventivo tem ciência que o sistema de informações e banco de dados disponibilizados está sujeito a constantes alterações e atualizações pelos órgãos e departamentos oficiais, leiloeiros e/ou parceiros da iniciativa privada, sobre quais a 'E-LEILÕES' e fornecedora do software gerenciador das consultas não detém a propriedade das informações, limitando-se assim, a reproduzi-las fielmente, na forma como originariamente apresentas as tais bases consultadas, sendo que este Laudo Preventivo visa auxiliar o CONTRATANTE na obtenção das informações pretendidas.
7. A 'E-LEILÕES' e fornecedora do software gerenciador das consultas não possuem gerência e responsabilidade pelas informações inseridas nos bancos de dados consultados, e igualmente não se responsabilizam por perdas e danos em caso da não confirmação da informação junto a estes fornecedores gestores e/ou a utilização das informações disponibilizadas em laudos, certidões, vistorias ou documentos assemelhados.

Orientações:

1. Favor nas consultas BIN confirmar débitos, restrições no site do DETRAN do estado, SNG. Favor consultar na Base Federal (Senatran) e Estadual (DETRAN's dos estados que o veículo já pertenceu) possíveis sinistros apontados em CSV (Certificado de Segurança Veicular). E possível apontamento de CSV na observação da CRV.
2. Consultas BIN sujeito à alterações e/ou atualizações até o final do expediente sem validade como quitação de débitos para compra do veículo.

E-LEILÕES
Vistoriador: Rodolfo Araújo

Data: ___/___/_____