



## LAUDO DE VISTORIA VEICULAR

**CONSERVAÇÃO RUIM**

Numeração: 00000138

**NL10 340 4X2(NACIONAL) - VOLVO**



Vistoriador: Rodolfo Araújo

Data Impressão: 27/06/2024 14:12

Data Vistoria: 07/02/2024 17:02

### Cliente:

Nome: Secretaria Nacional de Políticas sobre Drogas e Gestão de Ativos (SENAD)

CNPJ: 02645310000199

### Local de atendimento:

Endereço: RODOVIA DEPUTADO CUNHA BUENO, SANTA IZABEL, JABOTICABAL/SP. CEP: 14888-100.

Complemento: Auto Socorro Casaletti

### Vistoria Veicular:

Modelo: NL10 340 4X2(NACIONAL) - VOLVO	Ano Fab / Modelo: 1994/1995	Categoria: Transporte Carga
Local: Delegacia Polícia Seccional de Sertãozinho	Tipo Veículo: Veículo Pesado	
Placa: LWT4749	UF/Cidade Placa: SC/SAO FRANCISCO DO SUL-SC	
Nr Motor: TD102FS130838246	Nr Motor BIN: TD102FS130838246	Condições Motor: OK - Caracteres dentro dos padrões originais de fabricação. Sem vestígios de adulteração.
Nr Chassi: 9BVN2B2A0RE643939	Nr Chassi BIN: 9BVN2B2A0RE643939	Condições Chassi: OK - NIV (chassi) - Caracteres dentro dos padrões originais de fabricação.
Nr Cambio:	Nr Cambio BIN: 81238362949346	
Combustível: Diesel	Combustível BIN: Diesel	
Cor: Branca	Cor BIN: Branca	
Tem KIT GNV: Não		

### Leilão:

Leilão: Secretária Nacional de Políticas sobre Drogas e Gestão de Ativos SENAD

Responsável:

### Observação:

Veículo parado ao tempo, bateria descarregada, pneus dianteiros bons, no geral em bom estado.



CHASSI



MOTOR



TRASEIRA



INTERIOR



## CHECKLIST

ID Vistoria: 00000138

Placa: LWT4749

Data Impressão: 27/06/2024 14:12

Nr Motor: TD102FS130838246

Nr Chassi: 9BVN2B2A0RE643939

## LEGENDA DOS ÍCONES DO CHECKLIST SELECIONADO PELO VISTORIADOR



OK



ATENÇÃO



APROVADO COM APONTAMENTO



APRESENTA PROBLEMA



## CHECKLIST | FICHA DE INSPEÇÃO VEICULAR (FIV):

## Acessórios

Chave Reserva:	✓ N/A	Macaco:	✓ N/A
Chave de Roda:	✓ N/A	Tapetes:	✓ N/A
Acendedor Cigarro:	✓ N/A	Frisos:	✓ N/A
Chave Original:	✓ N/A	Manual:	✓ N/A
Extintor:	✓ N/A	Triângulo:	✓ N/A
Veículo Adesivado:	✓ N/A	Antena:	✓ Ok
Rodas/Calotas:	✓ Ok	Retrovisor L.D.:	✓ Ok
Retrovisor L.E.:	✓ Ok		

## Interna

Volante:	✓ Ok	Banco Dianteiro Esquerdo:	⊘ Não Ok
Banco Dianteiro Direito:	⊘ Não Ok	Banco Traseiro:	⊘ Não Ok
Painel:	⊘ Não Ok	Câmbio:	✓ Ok
Chave de Seta:	✓ Ok	Cinta de Segurança D.D:	✓ Ok
Cinto de Segurança T.D:	✓ Ok	Cinto de segurança D.E:	✓ Ok
Cinto de Segurança T.E:	✓ Ok	Cinta de Segurança Central:	✓ N/A
Forro de Teto:	⊘ Não Ok	Forro da Porta D.E:	✓ Ok
Forro da Porta D.D:	✓ Ok	Forro da Porta T.D:	✓ Ok
Forro da porta T.E:	✓ Ok	Forro do Porta Malas:	✓ N/A
Bagagito:	✓ N/A		



# CONSULTAS VEICULARES

ID Vistoria: 00000138

Placa: LWT4749

Data Impressão: 27/06/2024 14:12

Nr Motor: TD102FS130838246

Nr Chassi: 9BVN2B2A0RE643939

## Base de Dados

1 - BIN ESTADUAL	2 - BIN FEDERAL	3 - PROPRIETÁRIO ATUAL POR PLACA	4 - RENAJUD
------------------	-----------------	----------------------------------	-------------

- Bin Estadual - Restrições
- Restrições do Proprietário na Bin Estadual
- Recall
- Multas Federais
- Bloqueio RENAJUD
- Débitos e Multas do Veículo
- Bin Federal - Restrições
- Renajud
- Proprietário Atual

## BIN ESTADUAL

Situação do veículo	CIRCULACAO	Tipo	CAMINHAO TRATOR
Placa	LWT4749	Nr Motor	TD102FS130838246
Chassi	9BVN2B2A0RE643939	Categoria	ALUGUEL
Marca	VOLVO	Modelo	NL10 340 4X2(NACIONAL)
Ano Fab.	1994	Ano Mod.	1995
Cor	BRANCA	Combustível	DIESEL
UF	SC	Município	SAO FRANCISCO DO SUL-SC
Espécie	TRACAO	Potência	340
Procedência Veículo	NACIONAL	Renavam	00625890345
Carroceria	NAO APLICAVEL	Cilindradas	9600
Nr Caixa Câmbio	81238362949346	Nr Eixos	2
Eixo Tras. Diferencial	16715239451338	Tipo Marcação Chassi	NORMAL
PBT	1850	CMT	7000

Mensagem MOTOR AGREGADO: TD102FS130838246

## Comunicação de Venda

Indicador Comun. Venda	NÃO INFORMADO	Data Inclusao Venda	NÃO INFORMADO
------------------------	---------------	---------------------	---------------

## Débitos e Multas:

Déb IPVA	NAO EXISTE DEBITO DE IPVA	Débito DPVAT	NAO EXISTE DEBITO DE DPVAT
Déb Licenc	NAO EXISTE DEBITO DE	Débito Multas	NAO EXISTE DEBITO DE MULTA

LICENCIAMENTO

ATENÇÃO: \*Débitos e restrições favor confirmar consulta diretamente ao DETRAN do estado, SNG e documento CRV.

## Proprietários:

CPF CNPJ Proprietario	1*****	Proprietário	1***** S** T***** D* C**** L**
-----------------------	--------	--------------	--------------------------------

## Restrições:

Situação do veículo	CIRCULACAO	Restrição 1	NADA CONSTA
Restrição 2	NADA CONSTA	Restrição 3	NADA CONSTA
Restrição 4	NADA CONSTA	Restrição Administrativa	NADA CONSTA
Restrição Furto	NADA CONSTA	Restrição Guincho	NADA CONSTA
Restrição RENAJUD	NADA CONSTA	Restrição Judicial	NADA CONSTA
Restrição Tributária	NADA CONSTA		

## BIN FEDERAL

Situação	EM CIRCULACAO	Ocorrência	VEICULO NAO INDICA OCORRENCIA DE ROUBO/FURTO
Placa	LWT4749	Município	SAO FRANCISCO DO SUL
UF	SC	RENAVAM	625890345
Chassi	9BVN2B2A0RE643939	Nr Eixos	3
Marca Modelo	VOLVO/NL10 340 4X2	Tipo	CAMINHAO TRATOR
Ano Fab	1994	Ano Mod	1995
Procedência Veículo	NACIONAL	Categoria	ALUGUEL
Combustível	DIESEL	Cilindradas	9600
Cor	BRANCA	Potência	340
Capacidade Passageiros	3	Capacidade Carga	70
CMT	70	PTB	18.5
Recall	NADA CONSTA	CPF/CNPJ Proprietário	1*****
Proprietário	S** T***** D* C***** L**		

## BIN Federal - Restrições:

Situação	EM CIRCULACAO	Restrição	VEICULO NAO INDICA OCORRENCIA DE ROUBO/FURTO
Restrição 1	SEM RESTRICAO	Restrição 2	SEM RESTRICAO
Restrição 3	SEM RESTRICAO	Restrição 4	SEM RESTRICAO
Restrição Judicial	NADA CONSTA	Indicador Ostenta PIV	NADA CONSTA
Multa RENAINF	NADA CONSTA	Pendência emissão Doc	NADA CONSTA
Indicador Alarme	NADA CONSTA	Comunicação de Venda	NADA CONSTA

## Roubo e Furto Ativo:

Roubo e Furto Ativo	VEICULO NAO INDICA OCORRENCIA DE ROUBO/FURTO
---------------------	--

## RECALL (CORTESIA):

RECALL	NADA CONSTA
--------	-------------

## RENAJUD (CORTESIA):

RENAJUD	NADA CONSTA
---------	-------------

## INDICADOR LEILÃO BIN (CORTESIA):

Indicador Leilão Bin	NADA CONSTA
----------------------	-------------

## Débitos / Multas

\*Para sua total segurança, favor conferir débitos e multas diretamente ao DENATRAN: <https://portalservicos.senatran.serpro.gov.br>.

## RECALL

Registro de recall NADA CONSTA

## RENAJUD

Registro de renajud NADA CONSTA

## PROPRIETÁRIO ATUAL DO VEÍCULO

Doc. Proprietário	12587547000114	Nome Proprietário	SOIN TERMINAL DE CARGAS LTDA
Data Óbito	SEM OBITO		
Protocolo		UF Jurisdição	SC
Marca/Modelo	VOLVO/NL10 340 4X2	Código Marca/Modelo	
Ano Modelo	1995	Ano Fabricação	1994
Placa	LWT4749	Chassi	9BVN2B2A0RE643939
Renavam	00625890345	Cor	BRANCA
Tipo Situação		Município Emplacamento	SAO FRANCISCO DO SUL

## BLOQUEIO RENAJUD

BASE BLOQUEIO RENAJUD - NÃO ENCONTRADO BLOQUEIOS RENAJUD NA BASE CONSULTADA.



## FOTOS DO VEÍCULO

ID Vistoria: 00000138

Placa: LWT4749

Data Impressão: 27/06/2024 14:12

Nr Motor: TD102FS130838246

Nr Chassi: 9BVN2B2A0RE643939



CHASSI



MOTOR



TRASEIRA



INTERIOR



DIANTEIRA DIAGONAL DIREITA



DIANTEIRA DIAGONAL ESQUERDA



INTERIOR 02



ADICIONAL 01



ADICIONAL 01

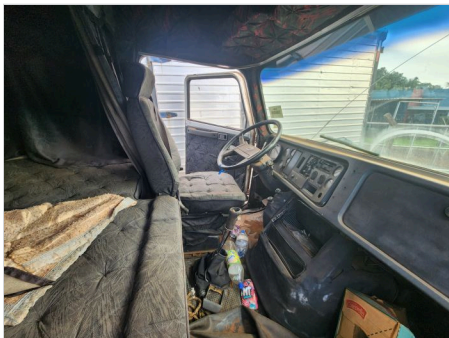

INTERIOR 03



ADICIONAL 02



INTERIOR 04



ADICIONAL 03



INTERIOR 05



ADICIONAL 03



ADICIONAL 04



ADICIONAL 04



ADICIONAL 05



ADICIONAL 06



ADICIONAL 07

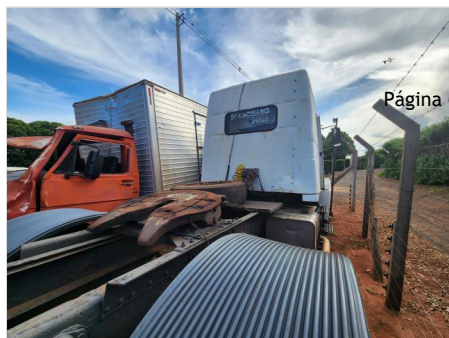

ADICIONAL 07



PNEU ESTEPE



PNEU ESTEPE



PNEU TRASEIRO DIREITO



PNEU TRASEIRO ESQUERDO



ADICIONAL 20



ADICIONAL 12



ADICIONAL 12



ADICIONAL 14



ADICIONAL 15



ADICIONAL 18

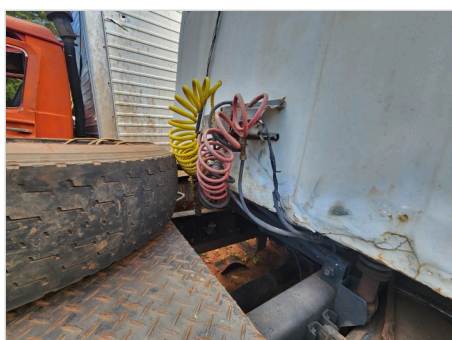

ADICIONAL 20



ADICIONAL 12

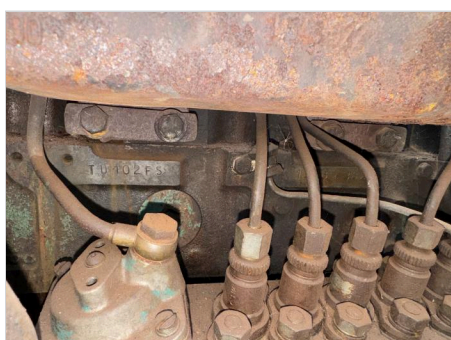

ADICIONAL 13



ADICIONAL 17



ADICIONAL 13



ADICIONAL 19

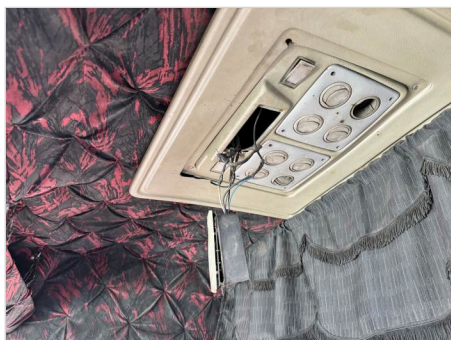

ADICIONAL 11



ADICIONAL 14



ADICIONAL 08

ID Vistoria: 0000138

Placa: LWT4749

Data Impressão: 27/06/2024 14:12

Nr Motor: TD102FS130838246

Nr Chassi: 9BVN2B2A0RE643939

**Vistoria Financeira:**

Valor Avaliado: R\$ 75.000,00

Valor FIPE: R\$ 0,00

Depreciação (%): 80,00%

Valor Depreciado: R\$ 15.000,00

**Totais:**

Sub-Total: 15.000,00

Depreciação Forçada(%): 0,00%

Valor Final Avaliado: R\$ 15.000,00

A seguir são descritas as regras e orientações aplicáveis ao serviço contratado; às quais, você manifesta ciência e anuência expressas e sem reservas, tendo validade e eficácia equivalentes a qualquer acordo, a sua observância e cumprimento será exigível a todos os usuários:

1. O Laudo Preventivo possui caráter **APENAS INFORMATIVO E CONSIDERA-SE UMA ANÁLISE PRÉVIA E PREVENTIVA DO AUTOMÓVEL** em questão, a partir de análise estruturais do veículo e consulta a bancos de dados públicos e privados oficiais; a fim de dar guarida ao CONTRATANTE na tomada de decisões relativas ao automóvel vistoriado.
2. Em hipótese alguma o Laudo Preventivo substitui a vistoria oficial de identificação veicular que é realizada exclusivamente pelos órgãos e entidades executivos de trânsito dos estados e Distrito Federal, ou inspeções outras de institutos de criminalística; e que são obrigatórias nos termos do Código de Trânsito Brasileiro e resoluções do CONTRAN.
3. As informações contidas neste Laudo Preventivo e caracterizadas como "LAUDO PREVENTIVO DE VISTORIA VEICULAR" e "CHECKLIST" e "FOTOS" correspondem às análises físicas do veículo existentes no momento da verificação realizada pelo Vistoriador. A validade restringe-se ao exato momento do exame, em razão do que a 'E-LEILÕES' não se responsabiliza por modificações posteriores sofridas pelo veículo, tais como danos no chassi, mudanças de motor, mudança de câmbio, etc.
4. As informações contidas neste Laudo Preventivo e caracterizadas como "CONSULTAS VEICULARES" correspondem ao resultado de consultas a banco de dados públicos e privados oficiais e relacionados ao veículo e que estejam disponíveis no momento da consulta pelo vistoriador.
5. As informações obtidas em bancos de dados públicos podem não estar atualizadas simultaneamente ao momento da consulta, situação que independe da gerência da 'E-LEILÕES' e fornecedora do software gerenciador das consultas.
6. O CONTRATANTE do Laudo Preventivo tem ciência que o sistema de informações e banco de dados disponibilizados está sujeito a constantes alterações e atualizações pelos órgãos e departamentos oficiais, leiloeiros e/ou parceiros da iniciativa privada, sobre quais a 'E-LEILÕES' e fornecedora do software gerenciador das consultas não detém a propriedade das informações, limitando-se assim, a reproduzi-las fielmente, na forma como originariamente apresentas as tais bases consultadas, sendo que este Laudo Preventivo visa auxiliar o CONTRATANTE na obtenção das informações pretendidas.
7. A 'E-LEILÕES' e fornecedora do software gerenciador das consultas não possuem gerência e responsabilidade pelas informações inseridas nos bancos de dados consultados, e igualmente não se responsabilizam por perdas e danos em caso da não confirmação da informação junto a estes fornecedores gestores e/ou a utilização das informações disponibilizadas em laudos, certidões, vistorias ou documentos assemelhados.

**Orientações:**

1. Favor nas consultas BIN confirmar débitos, restrições no site do DETRAN do estado, SNG. Favor consultar na Base Federal (Senatran) e Estadual (DETRAN's dos estados que o veículo já pertenceu) possíveis sinistros apontados em CSV (Certificado de Segurança Veicular). E possível apontamento de CSV na observação da CRV.
2. Consultas BIN sujeito à alterações e/ou atualizações até o final do expediente sem validade como quitação de débitos para compra do veículo.

