



LAUDO DE VISTORIA VEICULAR

CONSERVAÇÃO RUIM

Numeração: 00000139

POLO SEDAN 1.6 COMFOR - VOLKSWAGEN



Vistoriador: Rodolfo Araújo

Data Impressão: 27/06/2024 14:13

Data Vistoria: 08/02/2024 09:30

Cliente:

Nome: Secretaria Nacional de Políticas sobre Drogas e Gestão de Ativos (SENAD)

CNPJ: 02645310000199

Local de atendimento:

Endereço: Rod. Mario Donegá, s/n, Beira da Rodovia de Frente com o Clube de Tiro Com, Dumont/SP. CEP: 14120-000.

Complemento: Pátio Veículos Polícia Civil

Vistoria Veicular:

Modelo: POLO SEDAN 1.6 COMFOR - VOLKSWAGEN

Ano Fab / Modelo: 2010/2010

Categoria: Transporte Pessoas

Local: Delegacia de Polícia de Altinópolis

Tipo Veículo: Veículo Leve

Placa: EGU8560

UF/Cidade Placa: SP/RIBEIRAO PRETO

Nr Motor: CCR171698

Nr Motor BIN: CCR171698

Condições Motor: OK - Caracteres dentro dos padrões originais de fabricação. Sem vestígios de adulteração.

Nr Chassi: 9BWDB49N1AP028602

Nr Chassi BIN: 9BWDB49N1AP028602

Condições Chassi: OK - NIV (chassi) - Caracteres dentro dos padrões originais de fabricação.

Nr Cambio:

Nr Cambio BIN:

Combustível: Gasolina e Álcool

Combustível BIN: Gasolina e Álcool

Cor: Preto

Cor BIN: Preto

Tem KIT GNV: Não

Leilão:

Leilão: Secretária Nacional de Políticas sobre Drogas e Gestão de Ativos SENAD

Responsável:

Observação:

Veículo parado ao tempo, bastante mofo interno, algumas avarias na lataria, sem bateria.



PLACA

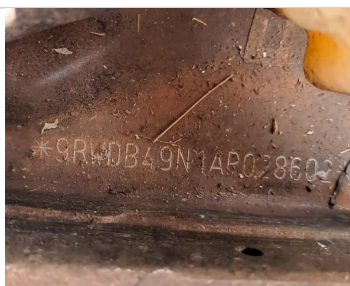

CHASSI



MOTOR



FRENTE



TRASEIRA



INTERIOR



CHECKLIST

ID Vistoria: 00000139

Placa: EGU8560

Data Impressão: 27/06/2024 14:13

Nr Motor: CCR171698

Nr Chassi: 9BWDB49N1AP028602

LEGENDA DOS ÍCONES DO CHECKLIST SELECIONADO PELO VISTORIADOR



OK



ATENÇÃO



APROVADO COM APONTAMENTO



APRESENTA PROBLEMA



CHECKLIST | FICHA DE INSPEÇÃO VEICULAR (FIV):

Estado Geral Do Veículo

Parachoque Dianteiro:	✓ OK	Parachoque Traseiro:	✓ OK
Farol Direito:	✓ OK	Farol Esquerdo:	✓ OK
Parabrisa Dianteiro:	✓ OK	Capô:	⊘ Avariado
Teto:	✓ OK	Retrovisor Lado Direito:	✓ OK
Retrovisor Lado Esquerdo:	✓ OK	Porta Dianteira Direita:	✓ OK
Porta Dianteira Esquerda:	✓ OK	Porta Traseira Direita:	✓ OK
Porta Traseira Esquerda:	✓ OK	Porta Malas:	✓ OK
Vidro Da Porta Dianteira Direita:	✓ OK	Vidro Da Porta Dianteira Esquerda:	✓ OK
Vidro Traseiro Esquerdo:	✓ OK	Vidro Traseiro Direito:	✓ OK
Lanterna Traseira Direita:	✓ OK	Lanterna Traseira Esquerda:	✓ OK
Parabrisa Traseiro:	✓ OK	Chave de Rodas:	✓ N/A
Macaco:	✓ N/A	Triangulo:	✓ N/A
Bancos Dianteiros:	✓ OK	Bancos Traseiros:	✓ OK
Forração Do Teto:	✓ OK	Forração Interna:	✓ OK
Pedais:	✓ OK	Volante:	✓ OK
Alavanca da Marcha:	✓ OK	Painel de Instrumentos:	✓ OK
Pneus Dianteiros:	✓ OK	Pneus Traseiros:	✓ OK
Rodas Traseiras:	✓ OK	Estepe:	✓ N/A
Rodas Dianteiras:	✓ OK	Condição de locomoção:	⊘ Avariado



CONSULTAS VEICULARES

ID Vistoria: 00000139

Placa: EGU8560

Data Impressão: 27/06/2024 14:13

Nr Motor: CCR171698

Nr Chassi: 9BWDB49N1AP028602

Base de Dados

1 - BIN ESTADUAL

2 - BIN FEDERAL

3 - PROPRIETÁRIO
ATUAL POR PLACA

4 - RENAJUD

Bin Estadual - Atenção para as Restrições

Atenção para os Débitos e Multas do Veículo

Restrições do Proprietário na Bin Estadual

Bin Federal - Atenção para as Restrições

Recall

Renajud

Atenção para as Multas Federais

Proprietário Atual

Bloqueio RENAJUD

BIN ESTADUAL

Situação do veículo	CIRCULACAO	Tipo	AUTOMOVEL
Placa	EGU8560	Nr Motor	CCR171698
Chassi	9BWDB49N1AP028602	Categoria	PARTICULAR
Marca	VOLKSWAGEN	Modelo	POLO SEDAN 1.6 COMFOR
Ano Fab.	2010	Ano Mod.	2010
Cor	PRETA	Combustível	ALCOOL/GASOLINA
UF	SP	Município	RIBEIRAO PRETO-SP
Espécie	PASSAGEIRO	Potência	104
Procedência Veículo	NACIONAL	Renavam	00205745490
Carroceria	NENHUMA	Cilindradas	1598
Capacidade Passageiros	5	Tipo Marcação Chassi	NORMAL
PBT	162	CMT	202
Mensagem	MOTOR AGREGADO: CCR171698		

Comunicação de Venda

Indicador Comun. Venda NÃO INFORMADO

Data Inclusao Venda

NÃO INFORMADO

Débitos e Multas:

Déb IPVA	EXISTE DEBITO DE IPVA	Débito DPVAT	NAO EXISTE DEBITO DE DPVAT
Déb Licenc	EXISTE DEBITO DE LICENCIAMENTO	Débito Multas	EXISTE DEBITO DE MULTA
Valor Débito Detran	293,47	Valor Débito IPVA	6.582,94
Valor Débito Municipais	130,16	Valor Débito Licenc	160,22
Valor Débito Multa	423,63		

ATENÇÃO: *Débitos e restrições favor confirmar consulta diretamente ao DETRAN do estado, SNG e documento CRV.

Página 3

Proprietários:

CPF CNPJ Proprietario 0*****

Proprietário

0***** U**** A***** D** P*****

Restrições:			
Situação do veículo	CIRCULACAO	Restrição 1	NADA CONSTA
Restrição 2	NADA CONSTA	Restrição 3	NADA CONSTA
Restrição 4	NADA CONSTA	Restrição Financeira	NADA CONSTA
Restrição Administrativa	BLOQUEIOS DIVERSOS TIPO BLOQUEIOS DIVERSOS. BLOQUEIO SOLIC	Restrição Furto	NADA CONSTA
Restrição Guincho	NADA CONSTA	Restrição RENAJUD	NADA CONSTA
Restrição Judicial	NADA CONSTA	Restrição Tributária	NADA CONSTA
Restrição Ambiental	VEICULO COM INSPECAO VEICULAR OK		

BIN FEDERAL			
Situação	EM CIRCULACAO	Ocorrência	VEICULO NAO INDICA OCORRENCIA DE ROUBO/FURTO
Placa	EGU8560	Município	RIBEIRAO PRETO
UF	SP	RENAVAM	00205745490
Chassi	9BWDB49N1AP028602	Nr Eixos	2
Marca Modelo	VW/POLO SEDAN 1.6 COMFOR	Tipo	AUTOMOVEL
Ano Fab	2010	Ano Mod	2010
Procedência Veículo	NACIONAL	Categoria	PARTICULAR
Combustível	ALCOOL/GASOLINA	Cilindradas	1598
Cor	PRETA	Potência	104
Capacidade Passageiros	5	CMT	2.02
PTB	1.62	Recall	NADA CONSTA
CPF/CNPJ Proprietário	0*****	Proprietário	U**** A***** D** P*****

BIN Federal - Restrições:			
Situação	EM CIRCULACAO	Restrição	VEICULO NAO INDICA OCORRENCIA DE ROUBO/FURTO
Restrição 1	SEM RESTRICAO	Restrição 2	SEM RESTRICAO
Restrição 3	SEM RESTRICAO	Restrição 4	SEM RESTRICAO
Restrição Judicial	NADA CONSTA	Indicador Ostenta PIV	NADA CONSTA
Multa RENAINF	CONSTA	Multas	CONSTA
Pendência emissão Doc	NADA CONSTA	Indicador Alarme	NADA CONSTA
Comunicação de Venda	NADA CONSTA		

Roubo e Furto Ativo:	
Roubo e Furto Ativo	VEICULO NAO INDICA OCORRENCIA DE ROUBO/FURTO

RECALL (CORTESIA):	
RECALL	NADA CONSTA

RENAJUD (CORTESIA):	
RENAJUD	NADA CONSTA

INDICADOR LEILÃO BIN (CORTESIA):	

Indicador Leilão Bin NADA CONSTA

Multas Federais 2020-10-05 às 16:50 (CORTESIA)

Placa	EGU8560	Renavam	00205745490
Cod. Órgão	269690	Órgão Autuado	PREF. DE SP RIBEIRAO PRETO
Número Infração	5H055253	Código Infração	7455
Descrição da Infração	TRANSITAR EM VELOCIDADE SUPERIOR A MAXIMA PERMITIDA EM ATE 20%	Data/Hora	2020-10-05 16:50
Local Ocorrência	AV MARECHAL COSTA E SILVA 4546, RIBEIRAO PRETO/SP	Cod RENAINF	04933590567
Valor	130.16	Data Venc.	2022-01-03

RECALL

Registro de recall NADA CONSTA

RENAJUD

Registro de renajud NADA CONSTA

PROPRIETÁRIO ATUAL DO VEÍCULO

Doc. Proprietário	04642172882	Nome Proprietário	URIEL ALIANDRO DAL PICOLO
Data Óbito	SEM OBITO		
Protocolo		UF Jurisdição	
Marca/Modelo	VW/POLO SEDAN 1.6 COMFOR	Código Marca/Modelo	
Ano Modelo		Ano Fabricação	
Placa	EGU8560	Chassi	9BWDB49N1AP028602
Renavam	205745490	Cor	
Tipo Situação		Município Emplacamento	

BLOQUEIO RENAJUD

BASE BLOQUEIO RENAJUD - NÃO ENCONTRADO BLOQUEIOS RENAJUD NA BASE CONSULTADA.

FOTOS DO VEÍCULO

ID Vistoria: 00000139

Placa: EGU8560

Data Impressão: 27/06/2024 14:13

Nr Motor: CCR171698

Nr Chassi: 9BWDB49N1AP028602



PLACA

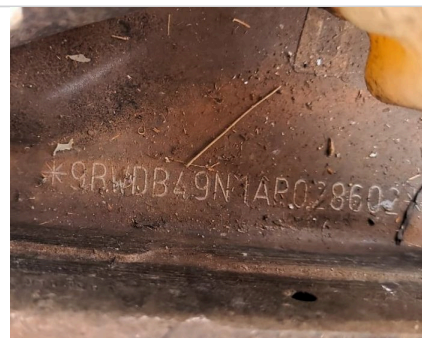

CHASSI



MOTOR



FRENTE



TRASEIRA



INTERIOR



TRASEIRA DIAGONAL ESQUERDA



TRASEIRA DIAGONAL ESQUERDA



DIANTEIRA DIAGONAL DIREITA



DIANTEIRA DIAGONAL ESQUERDA



DIANTEIRA DIAGONAL ESQUERDA



INTERIOR 02



INTERIOR 03



ADICIONAL 01

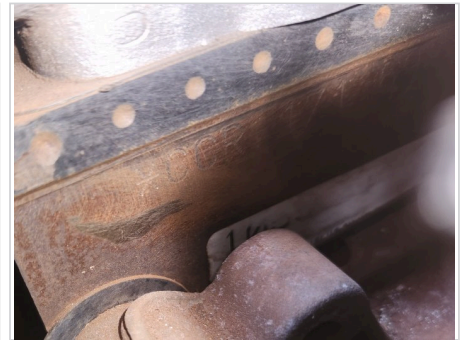

ADICIONAL 02



INTERIOR 04



ADICIONAL 04



ADICIONAL 05



ADICIONAL 06



ADICIONAL 07



ADICIONAL 08



ADICIONAL 10



ADICIONAL 11



ADICIONAL 12



ADICIONAL 09

ID Vistoria: 00000139

Placa: EGU8560

Data Impressão: 27/06/2024 14:13

Nr Motor: CCR171698

Nr Chassi: 9BWDB49N1AP028602

Vistoria Financeira:

Valor Avaliado: R\$ 32.987,00

Valor FIPE: R\$ 32.987,00

Depreciação (%): 65,00%

Valor Depreciado: R\$ 11.545,45

Totais:

Sub-Total: 11.545,45

Depreciação Forçada(%): 0,00%

Valor Final Avaliado: R\$ 11.545,45

A seguir são descritas as regras e orientações aplicáveis ao serviço contratado; às quais, você manifesta ciência e anuência expressas e sem reservas, tendo validade e eficácia equivalentes a qualquer acordo, a sua observância e cumprimento será exigível a todos os usuários:

1. O Laudo Preventivo possui caráter **APENAS INFORMATIVO E CONSIDERA-SE UMA ANÁLISE PRÉVIA E PREVENTIVA DO AUTOMÓVEL** em questão, a partir de análise estruturais do veículo e consulta a bancos de dados públicos e privados oficiais; a fim de dar guarida ao CONTRATANTE na tomada de decisões relativas ao automóvel vistoriado.
2. Em hipótese alguma o Laudo Preventivo substitui a vistoria oficial de identificação veicular que é realizada exclusivamente pelos órgãos e entidades executivos de trânsito dos estados e Distrito Federal, ou inspeções outras de institutos de criminalística; e que são obrigatórias nos termos do Código de Trânsito Brasileiro e resoluções do CONTRAN.
3. As informações contidas neste Laudo Preventivo e caracterizadas como "LAUDO PREVENTIVO DE VISTORIA VEICULAR" e "CHECKLIST" e "FOTOS" correspondem às análises físicas do veículo existentes no momento da verificação realizada pelo Vistoriador. A validade restringe-se ao exato momento do exame, em razão do que a 'E-LEILÕES' não se responsabiliza por modificações posteriores sofridas pelo veículo, tais como danos no chassi, mudanças de motor, mudança de câmbio, etc.
4. As informações contidas neste Laudo Preventivo e caracterizadas como "CONSULTAS VEICULARES" correspondem ao resultado de consultas a banco de dados públicos e privados oficiais e relacionados ao veículo e que estejam disponíveis no momento da consulta pelo vistoriador.
5. As informações obtidas em bancos de dados públicos podem não estar atualizadas simultaneamente ao momento da consulta, situação que independe da gerência da 'E-LEILÕES' e fornecedora do software gerenciador das consultas.

Página 7

6. O CONTRATANTE do Laudo Preventivo tem ciência que o sistema de informações e banco de dados disponibilizados está sujeito a constantes alterações e atualizações pelos órgãos e departamentos oficiais, leiloeiros e/ou parceiros da iniciativa privada, sobre quais a 'E-LEILÕES' e fornecedora do software gerenciador das consultas não detém a propriedade das informações, limitando-se assim, a reproduzi-las fielmente, na forma como originariamente apresentas as tais bases consultadas, sendo que este Laudo Preventivo visa auxiliar o CONTRATANTE na obtenção das informações pretendidas.

7. A 'E-LEILÕES' e fornecedora do software gerenciador das consultas não possuem gerência e responsabilidade pelas informações inseridas nos bancos de dados consultados, e igualmente não se responsabilizam por perdas e danos em caso da não confirmação da informação junto a estes fornecedores gestores e/ou a utilização das informações disponibilizadas em laudos, certidões, vistorias ou documentos assemelhados.

Orientações:

1. Favor nas consultas BIN confirmar débitos, restrições no site do DETRAN do estado, SNG. Favor consultar na Base Federal (Senatran) e Estadual (DETRAN's dos estados que o veículo já pertenceu) possíveis sinistros apontados em CSV (Certificado de Segurança Veicular). E possível apontamento de CSV na observação da CRV.
2. Consultas BIN sujeito à alterações e/ou atualizações até o final do expediente sem validade como quitação de débitos para compra do veículo.

E-LEILÕES
Vistoriador: Rodolfo Araújo

Data: ____/____/____