



## LAUDO DE VISTORIA VEICULAR

**CONSERVAÇÃO RUIM**

Numeração: 00000140

**206 SOLEIL 16 - PEUGEOT**



Vistoriador: Rodolfo Araújo

Data Impressão: 27/06/2024 14:13

Data Vistoria: 08/02/2024 10:30

### Cliente:

Nome: Secretaria Nacional de Políticas sobre Drogas e Gestão de Ativos (SENAD)

CNPJ: 02645310000199

### Local de atendimento:

Endereço: Rod. Mario Donegá, s/n, Na beira da Rodovia de frente ao clube de tiro, Dumont/SP. CEP: 14120-000.

Complemento: Pátio Veículos Polícia Civil

### Vistoria Veicular:

|   |   |  |
|---|---|--|
| Modelo: 206 SOLEIL 16 - PEUGEOT                   | Ano Fab / Modelo: 2002/2003               | Categoria: Transporte Pessoas  |
| Local: Delegacia de Polícia Santa Rosa de Viterbo | Tipo Veículo: Veículo Leve                |  |
| Placa: DJN0H17                                    | UF/Cidade Placa: SP/SANTA ROSA DE VITERBO |  |
| Nr Motor: 10DBT10005311                           | Nr Motor BIN: 10DBT10005311               | Condições Motor: OK - Caracteres dentro dos padrões originais de fabricação. Sem vestígios de adulteração. |
| Nr Chassi: 9362CN6A93W023919                      | Nr Chassi BIN: 9362CN6A93W023919          | Condições Chassi: OK - NIV (chassi) - Caracteres dentro dos padrões originais de fabricação.               |
| Nr Cambio:  | Nr Cambio BIN:                            |  |
| Combustível: Gasolina                             | Combustível BIN: Gasolina                 |  |
| Cor: Cinza  | Cor BIN: Cinza                            |  |
| Tem KIT GNV: Não                                  |   |  |

### Leilão:

Leilão: Secretária Nacional de Políticas sobre Drogas e Gestão de Ativos SENAD

Responsável:

### Observação:

Veículo parado ao tempo, para-choque dianteiro quebrado, bancos dianteiros rasgados, avarias na lataria.



PLACA



CHASSI

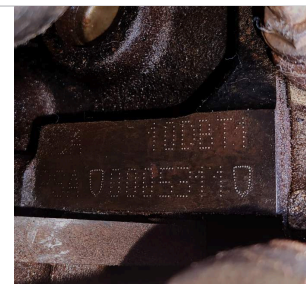

MOTOR



FRENTE



TRASEIRA

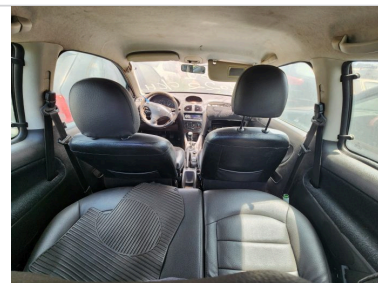

INTERIOR



## CHECKLIST

ID Vistoria: 00000140

Placa: DJN0H17

Data Impressão: 27/06/2024 14:13

Nr Motor: 10DBT10005311

Nr Chassi: 9362CN6A93W023919

## LEGENDA DOS ÍCONES DO CHECKLIST SELECIONADO PELO VISTORIADOR



OK



APROVADO COM APONTAMENTO



ATENÇÃO



APRESENTA PROBLEMA



## CHECKLIST | FICHA DE INSPEÇÃO VEICULAR (FIV):

## Estado Geral Do Veículo

|                                   |          |                                    |          |
|-----------------------------------|----------|------------------------------------|----------|
| Paracheque Dianteiro:             | Avariado | Paracheque Traseiro:               | OK       |
| Farol Direito:                    | OK       | Farol Esquerdo:                    | OK       |
| Parabrisa Dianteiro:              | OK       | Capô:                              | OK       |
| Teto:                             | OK       | Retrovisor Lado Direito:           | OK       |
| Retrovisor Lado Esquerdo:         | OK       | Porta Dianteira Direita:           | OK       |
| Porta Dianteira Esquerda:         | OK       | Porta Traseira Direita:            | OK       |
| Porta Traseira Esquerda:          | OK       | Porta Malas:                       | OK       |
| Vidro Da Porta Dianteira Direita: | OK       | Vidro Da Porta Dianteira Esquerda: | OK       |
| Vidro Traseiro Esquerdo:          | OK       | Vidro Traseiro Direito:            | OK       |
| Lanterna Traseira Direita:        | OK       | Lanterna Traseira Esquerda:        | OK       |
| Parabrisa Traseiro:               | OK       | Chave de Rodas:                    | N/A      |
| Macaco:                           | N/A      | Triangulo:                         | N/A      |
| Bancos Dianteiros:                | Avariado | Bancos Traseiros:                  | Avariado |
| Forração Do Teto:                 | OK       | Forração Interna:                  | OK       |
| Pedais:                           | OK       | Volante:                           | OK       |
| Alavanca da Marcha:               | OK       | Painel de Instrumentos:            | OK       |
| Pneus Dianteiros:                 | OK       | Pneus Traseiros:                   | OK       |
| Rodas Traseiras:                  | OK       | Estepe:                            | N/A      |
| Rodas Dianteiras:                 | OK       | Condição de locomoção:             | Avariado |



## CONSULTAS VEICULARES

ID Vistoria: 00000140

Placa: DJN0H17

Data Impressão: 27/06/2024 14:13

Nr Motor: 10DBT10005311

Nr Chassi: 9362CN6A93W023919

## Base de Dados

1 - BIN ESTADUAL

2 - BIN FEDERAL

3 - PROPRIETÁRIO  
ATUAL POR PLACA

4 - RENAJUD

Bin Estadual - Atenção para as Restrições

Atenção para os Débitos e Multas do Veículo

Restrições do Proprietário na Bin Estadual

Bin Federal - Atenção para as Restrições

Recall

Renajud

Atenção para as Multas Federais

Proprietário Atual

Bloqueio RENAJUD

## BIN ESTADUAL

|                        |                               |                      |                          |
|------------------------|-------------------------------|----------------------|--------------------------|
| Situação do veículo    | CIRCULACAO                    | Tipo                 | AUTOMOVEL                |
| Placa                  | DJN0H17                       | Nr Motor             | 10DBT10005311            |
| Chassi                 | 9362CN6A93W023919             | Categoria            | PARTICULAR               |
| Marca                  | PEUGEOT                       | Modelo               | 206 SOLEIL 16            |
| Ano Fab.               | 2002                          | Ano Mod.             | 2003                     |
| Cor                    | CINZA                         | Combustível          | GASOLINA                 |
| UF                     | SP                            | Município            | SANTA ROSA DE VITERBO-SP |
| Espécie                | PASSAGEIRO                    | Potência             | 110                      |
| Procedência Veículo    | NACIONAL                      | Renavam              | 00801308771              |
| Carroceria             | NENHUMA                       | Cilindradas          | 1587                     |
| Capacidade Passageiros | 5                             | Tipo Marcação Chassi | NORMAL                   |
| PBT                    | 100                           | CMT                  | 240                      |
| Mensagem               | MOTOR AGREGADO: 10DBT10005311 |                      |                          |

## Comunicação de Venda

Indicador Comun. Venda NÃO INFORMADO

Data Inclusao Venda

NÃO INFORMADO

## Débitos e Multas:

|                     |                                |                         |                            |
|---------------------|--------------------------------|-------------------------|----------------------------|
| Déb IPVA            | NAO EXISTE DEBITO DE IPVA      | Débito DPVAT            | NAO EXISTE DEBITO DE DPVAT |
| Déb Licenc          | EXISTE DEBITO DE LICENCIAMENTO | Débito Multas           | EXISTE DEBITO DE MULTA     |
| Valor Débito Detran | 782,17                         | Valor Débito Municipais | 195,23                     |
| Valor Débito Licenc | 160,22                         | Valor Débito Multa      | 977,4                      |

ATENÇÃO: \*Débitos e restrições favor confirmar consulta diretamente ao DETRAN do estado, SNG e documento CRV.

## Proprietários:

CPF CNPJ Proprietario

1\*\*\*\*\*

Proprietário

1\*\*\*\*\* S\*\*\*\* R\*\*\*\*\* D\* S\*\*\*\* J\*\*\*\*

## Restrições:

|                          |  |                      |             |
|--------------------------|--|----------------------|-------------|
| Situação do veículo      | CIRCULACAO   | Restrição 1          | NADA CONSTA |
| Restrição 2              | NADA CONSTA  | Restrição 3          | NADA CONSTA |
| Restrição 4              | NADA CONSTA  | Restrição Financeira | NADA CONSTA |
| Restrição Administrativa | BLOQUEIOS DIVERSOS TIPO BLOQUEIOS DIVERSOS. CONDUZIR VEICU | Restrição Furto      | NADA CONSTA |
| Restrição Guincho        | NADA CONSTA  | Restrição RENAJUD    | NADA CONSTA |
| Restrição Judicial       | NADA CONSTA  | Restrição Tributária | NADA CONSTA |
| Restrição Ambiental      | VEICULO COM INSPECAO VEICULAR OK                           |                      |             |

## BIN FEDERAL

|                        |                       |              |  |
|------------------------|-----------------------|--------------|--|
| Situação               | EM CIRCULACAO         | Ocorrência   | VEICULO NAO INDICA OCORRENCIA DE ROUBO/FURTO |
| Placa                  | DJN0H17               | Município    | SANTA ROSA DE VITERBO                        |
| UF                     | SP                    | RENAVAM      | 00801308771                                  |
| Chassi                 | 9362CN6A93W023919     | Nr Eixos     | 2  |
| Marca Modelo           | PEUGEOT/206 SOLEIL 16 | Tipo         | AUTOMOVEL                                    |
| Ano Fab                | 2002                  | Ano Mod      | 2003   |
| Procedência Veículo    | NACIONAL              | Categoria    | PARTICULAR                                   |
| Combustível            | GASOLINA              | Cilindradas  | 1587   |
| Cor                    | CINZA                 | Potência     | 110  |
| Capacidade Passageiros | 5                     | CMT          | 2.4  |
| PTB                    | 1                     | Recall       | NADA CONSTA                                  |
| CPF/CNPJ Proprietário  | 1*****                | Proprietário | S**** R***** D* S**** J****                  |

## BIN Federal - Restrições:

|                       |               |                       |  |
|-----------------------|---------------|-----------------------|--|
| Situação              | EM CIRCULACAO | Restrição             | VEICULO NAO INDICA OCORRENCIA DE ROUBO/FURTO |
| Restrição 1           | SEM RESTRICAO | Restrição 2           | SEM RESTRICAO                                |
| Restrição 3           | SEM RESTRICAO | Restrição 4           | SEM RESTRICAO                                |
| Restrição Judicial    | NADA CONSTA   | Indicador Ostenta PIV | NADA CONSTA                                  |
| Multa RENAINF         | CONSTA        | Multas                | CONSTA                                       |
| Pendência emissão Doc | NADA CONSTA   | Indicador Alarme      | NADA CONSTA                                  |
| Comunicação de Venda  | NADA CONSTA   |                       |  |

## Roubo e Furto Ativo:

|                     |  |
|---------------------|--|
| Roubo e Furto Ativo | VEICULO NAO INDICA OCORRENCIA DE ROUBO/FURTO |
|---------------------|--|

## RECALL (CORTESIA):

|        |             |
|--------|-------------|
| RECALL | NADA CONSTA |
|--------|-------------|

Página 4

## RENAJUD (CORTESIA):

|         |             |
|---------|-------------|
| RENAJUD | NADA CONSTA |
|---------|-------------|

### INDICADOR LEILÃO BIN (CORTESIA):

Indicador Leilão Bin NADA CONSTA

### Multas Federais 2022-01-30 às 20:46 (CORTESIA)

|                       |  |                 |                                |
|-----------------------|--|-----------------|--------------------------------|
| Placa                 | DJN0H17  | Renavam         | 00801308771                    |
| Cod. Órgão            | 270530   | Órgão Autuado   | PREF. DE SP SANTA ROSA DE VITE |
| Número Infração       | A000180821                                     | Código Infração | 5185                           |
| Descrição da Infração | DEIXAR O CONDUTOR DE USAR O<br>CINTO SEGURANCA | Data/Hora       | 2022-01-30 20:46               |
| Local Ocorrência      | RUA RIO PARDO 403, SANTA ROSA DE<br>VITERBO/SP | Cod RENAINF     | 05907755636                    |
| Valor                 | 195.23   | Data Venc.      | 2022-06-14                     |

### Multas Federais 2022-03-31 às 22:40 (CORTESIA)

|                       |   |                 |                  |
|-----------------------|---|-----------------|------------------|
| Placa                 | DJN0H17   | Renavam         | 00801308771      |
| Cod. Órgão            | 126100  | Órgão Autuado   | DETRAN - SP      |
| Número Infração       | 3D0740266   | Código Infração | 5045             |
| Descrição da Infração | DIRIGIR VEICULO COM VALIDADE DA<br>CNH VENCIDA HA MAIS DE 30 DIAS | Data/Hora       | 2022-03-31 22:40 |
| Local Ocorrência      | AV PROF LUIZA GARCIA RIBEIRO 9,<br>SANTA ROSA DE VITERBO/SP       | Cod RENAINF     | 06109529486      |
| Valor                 | 293.47  | Data Venc.      | 2022-07-06       |

### Multas Federais 2022-03-31 às 22:40 (CORTESIA)

|                       |  |                 |                  |
|-----------------------|--|-----------------|------------------|
| Placa                 | DJN0H17  | Renavam         | 00801308771      |
| Cod. Órgão            | 126100   | Órgão Autuado   | DETRAN - SP      |
| Número Infração       | 3D0740267  | Código Infração | 6726             |
| Descrição da Infração | CONDUZIR O VEICULO EM MAU ESTADO<br>DE CONSERVACAO COMPROMETENDO A SEGURANCA | Data/Hora       | 2022-03-31 22:40 |
| Local Ocorrência      | AV PROF LUIZA GARCIA RIBEIRO 9,<br>SANTA ROSA DE VITERBO/SP                  | Cod RENAINF     | 06109529494      |
| Valor                 | 195.23   | Data Venc.      | 2022-07-06       |

### Multas Federais 2022-04-21 às 21:30 (CORTESIA)

|                       |   |                 |                  |
|-----------------------|---|-----------------|------------------|
| Placa                 | DJN0H17   | Renavam         | 00801308771      |
| Cod. Órgão            | 126100  | Órgão Autuado   | DETRAN - SP      |
| Número Infração       | 3D0741273   | Código Infração | 5045             |
| Descrição da Infração | DIRIGIR VEICULO COM VALIDADE DA<br>CNH VENCIDA HA MAIS DE 30 DIAS | Data/Hora       | 2022-04-21 21:30 |
| Local Ocorrência      | RUA JOAO NAVA, SANTA ROSA DE<br>VITERBO/SP                        | Cod RENAINF     | 06158634735      |
| Valor                 | 293.47  | Data Venc.      | 2022-08-01       |

## RECALL

Registro de recall NADA CONSTA

## RENAJUD

Registro de renaud NADA CONSTA

## PROPRIETÁRIO ATUAL DO VEÍCULO

|                   |                       |                        |                                  |
|-------------------|-----------------------|------------------------|----------------------------------|
| Doc. Proprietário | 10077025679           | Nome Proprietário      | SINVAL RODRIGUES DA SILVA JUNIOR |
| Data Óbito        | SEM OBITO             |                        |                                  |
| Protocolo         |                       | UF Jurisdição          | SP                               |
| Marca/Modelo      | PEUGEOT/206 SOLEIL 16 | Código Marca/Modelo    |                                  |
| Ano Modelo        | 2003                  | Ano Fabricação         | 2002                             |
| Placa             | DJN0H17               | Chassi                 | 9362CN6A93W023919                |
| Renavam           | 00801308771           | Cor                    | CINZA                            |
| Tipo Situação     |                       | Município Emplacamento | SANTA ROSA DE VITERBO            |

## BLOQUEIO RENAJUD

BASE BLOQUEIO RENAJUD - NÃO ENCONTRADO BLOQUEIOS RENAJUD NA BASE CONSULTADA.

## FOTOS DO VEÍCULO

ID Vistoria: 00000140

Placa: DJN0H17

Data Impressão: 27/06/2024 14:13

Nr Motor: 10DBT10005311

Nr Chassi: 9362CN6A93W023919



PLACA



CHASSI



MOTOR



FRENTE



TRASEIRA

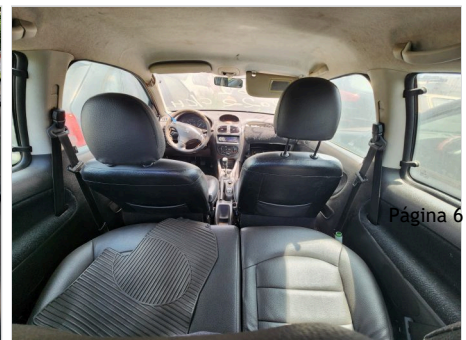

INTERIOR



DIANTEIRA DIAGONAL DIREITA



TRASEIRA DIAGONAL ESQUERDA



DIANTEIRA DIAGONAL ESQUERDA



INTERIOR 02



ADICIONAL 01

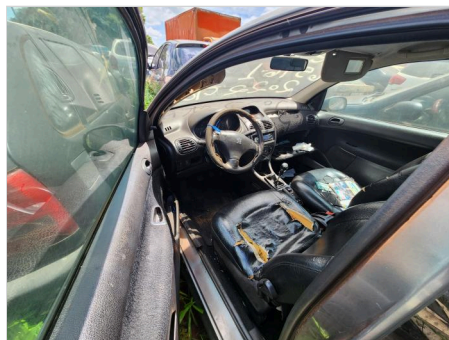

INTERIOR 03



INTERIOR 04



ADICIONAL 02



INTERIOR 04



INTERIOR 05



ADICIONAL 03



ADICIONAL 04



ADICIONAL 05



ADICIONAL 06



ADICIONAL 07



ADICIONAL 11



ADICIONAL 08



ADICIONAL 10



ADICIONAL 09



ADICIONAL 10

ID Vistoria: 0000140

Placa: DJN0H17

Data Impressão: 27/06/2024 14:13

Nr Motor: 10DBT10005311

Nr Chassi: 9362CN6A93W023919

**Vistoria Financeira:**

Valor Avaliado: R\$ 7.740,00

Valor FIPE: R\$ 7.740,00

Depreciação (%): 65,00%

Valor Depreciado: R\$ 2.709,00

**Totais:**

Sub-Total: 2.709,00

Depreciação Forçada(%): 0,00%

Valor Final Avaliado: R\$ 2.709,00

A seguir são descritas as regras e orientações aplicáveis ao serviço contratado; às quais, você manifesta ciência e anuência expressas e sem reservas, tendo validade e eficácia equivalentes a qualquer acordo, a sua observância e cumprimento será exigível a todos os usuários:

1. O Laudo Preventivo possui caráter **APENAS INFORMATIVO E CONSIDERA-SE UMA ANÁLISE PRÉVIA E PREVENTIVA DO AUTOMÓVEL** em questão, a partir de análise estruturais do veículo e consulta a bancos de dados públicos e privados oficiais; a fim de dar guarida ao CONTRATANTE na tomada de decisões relativas ao automóvel vistoriado.
2. Em hipótese alguma o Laudo Preventivo substitui a vistoria oficial de identificação veicular que é realizada exclusivamente pelos órgãos e entidades executivos de trânsito dos estados e Distrito Federal, ou inspeções outras de institutos de criminalística; e que são obrigatórias nos termos do Código de Trânsito Brasileiro e resoluções do CONTRAN.
3. As informações contidas neste Laudo Preventivo e caracterizadas como "LAUDO PREVENTIVO DE VISTORIA VEICULAR" e "CHECKLIST" e "FOTOS" correspondem às análises físicas do veículo existentes no momento da verificação realizada pelo Vistoriador. A validade restringe-se ao exato momento do exame, em razão do que a 'E-LEILÕES' não se responsabiliza por modificações posteriores sofridas pelo veículo, tais como danos no chassi, mudanças de motor, mudança de câmbio, etc.
4. As informações contidas neste Laudo Preventivo e caracterizadas como "CONSULTAS VEICULARES" correspondem ao resultado de consultas a banco de dados públicos e privados oficiais e relacionados ao veículo e que estejam disponíveis no momento da consulta pelo vistoriador.
5. As informações obtidas em bancos de dados públicos podem não estar atualizadas simultaneamente ao momento da consulta, situação que independe da gerência da 'E-LEILÕES' e fornecedora do software gerenciador das consultas.
6. O CONTRATANTE do Laudo Preventivo tem ciência que o sistema de informações e banco de dados disponibilizados está sujeito a constantes alterações e atualizações pelos órgãos e departamentos oficiais, leiloeiros e/ou parceiros da iniciativa privada, sobre quais a 'E-LEILÕES' e fornecedora do software gerenciador das consultas não detém a propriedade das informações, limitando-se assim, a reproduzi-las fielmente, na forma como originariamente apresentas as tais bases consultadas, sendo que este Laudo Preventivo visa auxiliar o CONTRATANTE na obtenção das informações pretendidas.
7. A 'E-LEILÕES' e fornecedora do software gerenciador das consultas não possuem gerência e responsabilidade pelas informações inseridas nos bancos de dados consultados, e igualmente não se responsabilizam por perdas e danos em caso da não confirmação da informação junto a estes fornecedores gestores e/ou a utilização das informações disponibilizadas em laudos, certidões, vistorias ou documentos assemelhados.

**Orientações:**

1. Favor nas consultas BIN confirmar débitos, restrições no site do DETRAN do estado, SNG. Favor consultar na Base Federal (Senatran) e Estadual (DETRAN's dos estados que o veículo já pertenceu) possíveis sinistros apontados em CSV (Certificado de Segurança Veicular). E possível apontamento de CSV na observação da CRV.
2. Consultas BIN sujeito à alterações e/ou atualizações até o final do expediente sem validade como quitação de débitos para compra do veículo.

E-LEILÕES  
Vistoriador: Rodolfo Araújo

Data: \_\_\_/\_\_\_/\_\_\_\_\_