



E-LEILÕES

Avenida Presidente Juscelino Kubitschek NRº: 1455
Cidade/UF: São Paulo/SP - Vila Nova Conceição CEP: 45430011
Tel: (11) 3040-6420 | (16) 98240-8000



LAUDO DE VISTORIA VEICULAR

CONSERVADO

Numeração: 00000141

YBR 125K - YAMAHA



Vistoriador: Rodolfo Araújo Data Impressão: 27/06/2024 14:14 Data Vistoria: 15/02/2024 14:50

Cliente:

Nome: Secretaria Nacional de Políticas sobre Drogas e Gestão de Ativos (SENAD) CNPJ: 02645310000199

Vistoria Veicular:

Modelo: YBR 125K - YAMAHA Ano Fab / Modelo: 2006/2007 Categoria: Motocicleta

Tipo Veículo: Motocicleta

Placa: INJ2135	UF/Cidade Placa: SP/SANTA CRUZ DAS PALMEIRAS-SP	
Nr Motor: E382E063263	Nr Motor BIN: E382E063263	Condições Motor: OK - Caracteres dentro dos padrões originais de fabricação. Sem vestígios de adulteração.
Nr Chassi: 9C6KE092070064295	Nr Chassi BIN: 9C6KE092070064295	Condições Chassi: OK - NIV (chassi) - Caracteres dentro dos padrões originais de fabricação.
Nr Cambio:	Nr Cambio BIN:	
Combustível: Gasolina	Combustível BIN: Gasolina	
Cor: Verde	Cor BIN: Verde	
Tem KIT GNV: Não		

Leilão:

Leilão: Secretária Nacional de Políticas sobre Drogas e Gestão de Ativos SENAD Responsável:

Observação:

MOTO PARADA AO TEMPO, PINTURA QUEIMADA, PNEUS RUINS.

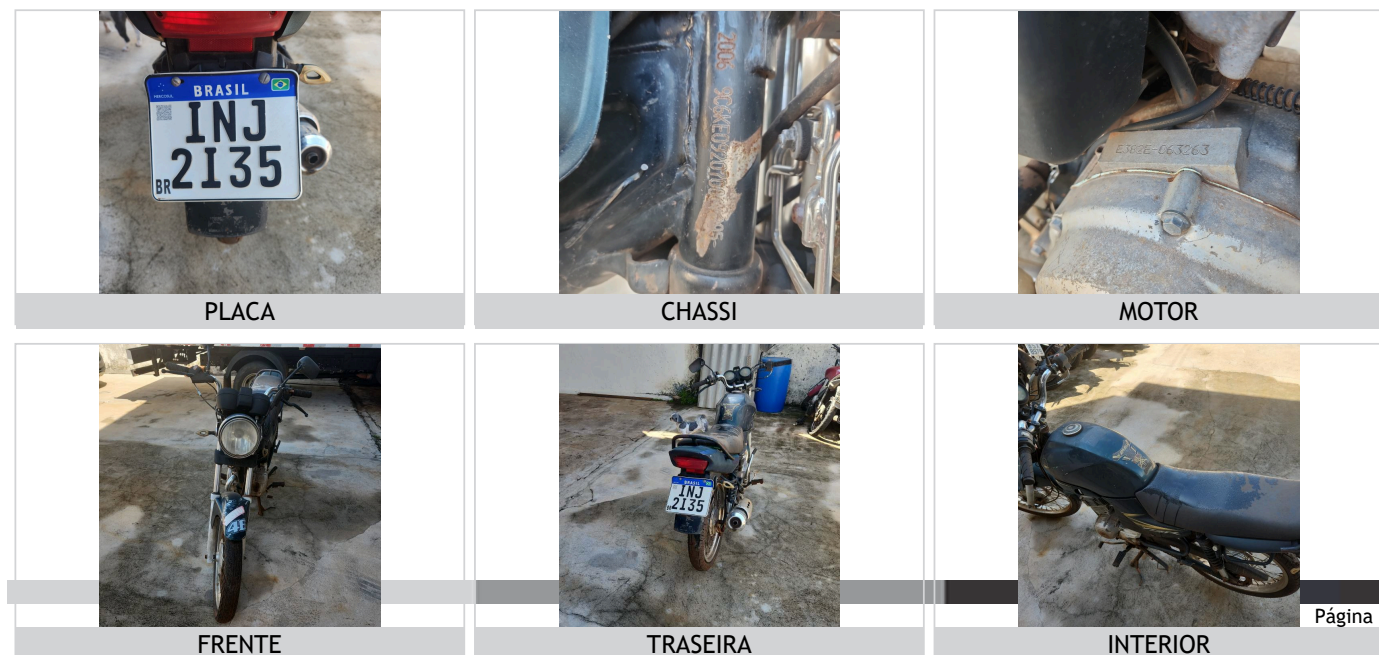



CHECKLIST

ID Vistoria: 00000141

Placa: INJ2135

Data Impressão: 27/06/2024 14:14

Nr Motor: E382E063263

Nr Chassi: 9C6KE092070064295

LEGENDA DOS ÍCONES DO CHECKLIST SELECIONADO PELO VISTORIADOR



OK



ATENÇÃO



APROVADO COM APONTAMENTO



APRESENTA PROBLEMA



CHECKLIST | FICHA DE INSPEÇÃO VEICULAR (FIV):

ANALISE DA ESTRUTURA

PINTURA TANQUE:	OK	CARENAGEM DA LATERAL DIREITA:	OK
CARENAGEM DA LATERAL ESQUERDA:	OK	CARENAGEM DA RABETA:	OK
PARALAMA DIANTEIRO:	OK	PARALAMA TRASEIRO:	OK
PAINEL:	OK	CARENAGEM DO PAINEL:	OK
BLOCO OPTICO:	OK	ARO/RODA DIANTEIRO:	OK
ARO/RODA TRASEIRO:	OK	PNEU DIANTEIRO:	OK
PNEU TRASEIRO:	OK	FREIO DIANTEIRO:	OK
FREIO TRASEIRO:	OK	MANETE DE FREIO:	OK
MANETE DE EMBREAGEM:	OK	LUVA DO GUIDÃO:	OK
RETROVISOR ESQUERDO:	OK	RETROVISOR DIREITO:	OK
CAPA BANCO:	OK	ESTRIBO:	OK
PEDALEIRA DE PARTIDA:	OK	PROTETOR DE ESCAPE:	OK
ESTADO GERAL DA MOTOCICLETA:	OK		

ACESSORIOS

BUZINA: Observação:não pode ser testado	N/OK	SETA ESQUERDA:	OK
SETA DIREITA:	OK	MEIA LUZ TRASEIRA: Observação:não pode ser testado	OK
LUZ DE FREIO: Observação:não pode ser testado	OK	FAROL DIANTEIRO BAIXO: Observação:não pode ser testado	N/OK
FAROL DIANTEIRO ALTA: Observação:não pode ser testado	N/OK		



CONSULTAS VEICULARES

ID Vistoria: 00000141

Placa: INJ2I35

Data Impressão: 27/06/2024 14:14

Nr Motor: E382E063263

Nr Chassi: 9C6KE092070064295

Base de Dados

1 - BIN ESTADUAL

2 - BIN FEDERAL

Bin Estadual - Comunicação de Venda

Bin Estadual - Restrições

Atenção para os Débitos e Multas do Veículo

Restrições do Proprietário na Bin Estadual

Bin Federal - Atenção para as Restrições

Recall

Renajud

Atenção para as Multas Federais

BIN ESTADUAL

Situação do veículo	CIRCULACAO	Tipo	MOTOCICLETA
Placa	INJ2I35	Nr Motor	E382E063263
Chassi	9C6KE092070064295	Categoria	PARTICULAR
Marca	YAMAHA	Modelo	YBR 125K
Ano Fab.	2006	Ano Mod.	2007
Cor	VERDE	Combustível	GASOLINA
UF	SP	Município	SANTA CRUZ DAS PALMEIRAS-SP
Espécie	PASSAGEIRO	Procedência Veículo	NACIONAL
Renavam	00897425707	Carroceria	NENHUMA
Cilindradas	124	Capacidade Passageiros	2
Tipo Marcação Chassi	NORMAL	Mensagem	MOTOR AGREGADO: E382E063263

Comunicação de Venda

Indicador Comun. Venda	CONSTA COMUNICACAO DE VENDAS ATIVA	Data Inclusao Venda	16/07/2021
Data Venda	13/07/2021	Protocolo Detran	16/07/2021

Débitos e Multas:

Déb IPVA	EXISTE DEBITO DE IPVA	Débito DPVAT	NAO EXISTE DEBITO DE DPVAT
Déb Licenc	EXISTE DEBITO DE LICENCIAMENTO	Débito Multas	EXISTE DEBITO DE MULTA
Valor Débito Detran	130,16	Valor Débito IPVA	257,15
Valor Débito Licenc	160,22	Valor Débito Multa	130,16

ATENÇÃO: *Débitos e restrições favor confirmar consulta diretamente ao DETRAN do estado, SNG e documento CRV.

Proprietários:

CPF CNPJ Proprietario	5*****	Proprietário	5***** G***** A***** P****
-----------------------	--------	--------------	----------------------------

Página 3

Restrições:

Situação do veículo	CIRCULACAO	Restrição 1	NADA CONSTA
Restrição 2	NADA CONSTA	Restrição 3	NADA CONSTA

Restrição 4	NADA CONSTA	Restrição Financeira	NADA CONSTA
Restrição Administrativa	NADA CONSTA	Restrição Furto	NADA CONSTA
Restrição Guincho	NADA CONSTA	Restrição RENAJUD	NADA CONSTA
Restrição Judicial	NADA CONSTA	Restrição Tributária	NADA CONSTA
Restrição Ambiental	VEICULO COM INSPECAO VEICULAR OK		

BIN FEDERAL

Situação	EM CIRCULACAO	Ocorrência	VEICULO NAO INDICA OCORRENCIA DE ROUBO/FURTO
Placa	INJ2135	Município	SANTA CRUZ DAS PALMEIRAS
UF	SP	RENAVAM	00897425707
Chassi	9C6KE092070064295	Marca Modelo	YAMAHA/YBR 125K
Tipo	MOTOCICLETA	Ano Fab	2006
Ano Mod	2007	Procedência Veículo	NACIONAL
Categoria	PARTICULAR	Combustível	GASOLINA
Cilindradas	124	Cor	VERDE
Capacidade Passageiros	2	Recall	NADA CONSTA
CPF/CNPJ Proprietário	5*****	Proprietário	G***** A***** P****

BIN Federal - Restrições:

Situação	EM CIRCULACAO	Restrição	VEICULO NAO INDICA OCORRENCIA DE ROUBO/FURTO
Restrição 1	SEM RESTRICAO	Restrição 2	SEM RESTRICAO
Restrição 3	SEM RESTRICAO	Restrição 4	SEM RESTRICAO
Restrição Judicial	NADA CONSTA	Indicador Ostenta PIV	NADA CONSTA
Multa RENAINF	CONSTA	Multas	CONSTA
Pendência emissão Doc	NADA CONSTA	Indicador Alarme	NADA CONSTA
Comunicação de Venda	CONSTA COMUNICADO DE VENDA	Data Venda	2021-07-13
Data Registro Venda	2021-07-16	CPF/CNPJ Comprador	6*****
Comprador	J*** E***** D* L*** O*****		

Roubo e Furto Ativo:

Roubo e Furto Ativo	VEICULO NAO INDICA OCORRENCIA DE ROUBO/FURTO
---------------------	--

RECALL (CORTESIA):

RECALL	NADA CONSTA
--------	-------------

RENAJUD (CORTESIA):

RENAJUD	NADA CONSTA
---------	-------------

Página 4

INDICADOR LEILÃO BIN (CORTESIA):

Indicador Leilão Bin	NADA CONSTA
----------------------	-------------

Multas Federais 2021-06-29 às 12:30 (CORTESIA)

Placa	INJ2135	Renavam	00897425707
-------	---------	---------	-------------

Cod. Órgão	126100	Órgão Autuado	DETRAN - SP
Número Infração	D351155529	Código Infração	6920
Descrição da Infração	DEIXAR DE EFETUAR REGISTRO DO VEICULO EM 30 DIAS, QDO FOR TRANSF A PROPRIEDADE	Data/Hora	2021-06-29 12:30
Local Ocorrência	RUA TREZE DE MAIO 464	Cod RENAINF	05515084292
Valor	130.16	Data Venc.	2022-02-02

RECALL

Registro de recall NADA CONSTA

RENAJUD

Registro de renajud NADA CONSTA



FOTOS DO VEÍCULO

ID Vistoria: 00000141

Placa: INJ2135

Data Impressão: 27/06/2024 14:14

Nr Motor: E382E063263

Nr Chassi: 9C6KE092070064295



PLACA



CHASSI



MOTOR

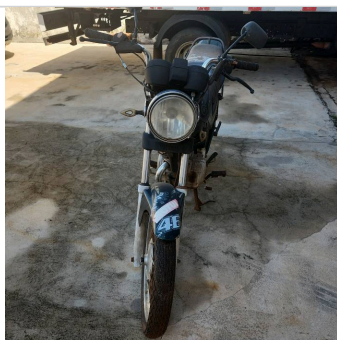

FRENTE



TRASEIRA



TRASEIRA DIAGONAL DIREITA



INTERIOR



DIANTEIRA DIAGONAL DIREITA



TRASEIRA DIAGONAL ESQUERDA



DIANTEIRA DIAGONAL ESQUERDA



INTERIOR 02



ADICIONAL 01



ADICIONAL 02



PNEU DIANTEIRO DIREITO

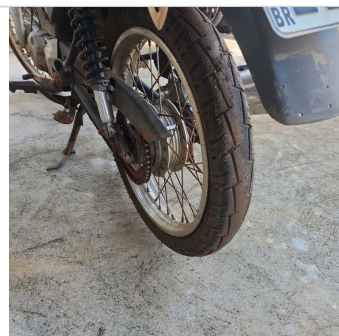

PNEU TRASEIRO DIREITO

ID Vistoria: 0000141

Placa: INJ2I35

Data Impressão: 27/06/2024 14:14

Nr Motor: E382E063263

Nr Chassi: 9C6KE092070064295

Vistoria Financeira:

Valor Avaliado: R\$ 5.120,00

Valor FIPE: R\$ 5.120,00

Depreciação (%): 65,00%

Valor Depreciado: R\$ 1.792,00

Totais:

Sub-Total: 1.792,00

Depreciação Forçada(%): 0,00%

Valor Final Avaliado: R\$ 1.792,00

A seguir são descritas as regras e orientações aplicáveis ao serviço contratado; às quais, você manifesta ciência e anuência expressas e sem reservas, tendo validade e eficácia equivalentes a qualquer acordo, a sua observância e cumprimento será exigível a todos os usuários:

1. O Laudo Preventivo possui caráter **APENAS INFORMATIVO E CONSIDERA-SE UMA ANÁLISE PRÉVIA E PREVENTIVA DO AUTOMÓVEL** em questão, a partir de análises estruturais do veículo e consulta a bancos de dados públicos e privados oficiais; a fim de dar guarida ao CONTRATANTE na tomada de decisões relativas ao automóvel vistoriado.
2. Em hipótese alguma o Laudo Preventivo substitui a vistoria oficial de identificação veicular que é realizada exclusivamente pelos órgãos e entidades executivos de trânsito dos estados e Distrito Federal, ou inspeções outras de institutos de criminalística; e que são obrigatórias nos termos do Código de Trânsito Brasileiro e resoluções do CONTRAN.
3. As informações contidas neste Laudo Preventivo e caracterizadas como "LAUDO PREVENTIVO DE VISTORIA VEICULAR" e "CHECKLIST" e "FOTOS" correspondem às análises físicas do veículo existentes no momento da verificação realizada pelo Vistoriador. A validade restringe-se ao exato momento do exame, em razão do que a 'E-LEILÕES' não se responsabiliza por modificações posteriores sofridas pelo veículo, tais como danos no chassi, mudanças de motor, mudança de câmbio, etc.
4. As informações contidas neste Laudo Preventivo e caracterizadas como "CONSULTAS VEICULARES" correspondem ao resultado de consultas a banco de dados públicos e privados oficiais e relacionados ao veículo e que estejam disponíveis no momento da consulta pelo vistoriador.
5. As informações obtidas em bancos de dados públicos podem não estar atualizadas simultaneamente ao momento da consulta, situação que independe da gerência da 'E-LEILÕES' e fornecedora do software gerenciador das consultas.
6. O CONTRATANTE do Laudo Preventivo tem ciência que o sistema de informações e banco de dados disponibilizados está sujeito a constantes alterações e atualizações pelos órgãos e departamentos oficiais, leiloeiros e/ou parceiros da iniciativa privada, sobre quais a 'E-LEILÕES' e fornecedora do software gerenciador das consultas não detém a propriedade das informações, limitando-se assim, a reproduzi-las fielmente, na forma como originariamente apresentadas as tais bases consultadas, sendo que este Laudo Preventivo visa auxiliar o CONTRATANTE na obtenção das informações pretendidas.
7. A 'E-LEILÕES' e fornecedora do software gerenciador das consultas não possuem gerência e responsabilidade pelas informações inseridas nos bancos de dados consultados, e igualmente não se responsabilizam por perdas e danos em caso da não confirmação da informação junto a estes fornecedores gestores e/ou a utilização das informações disponibilizadas em laudos, certidões, vistorias ou documentos assemelhados.

Orientações:

1. Favor nas consultas BIN confirmar débitos, restrições no site do DETRAN do estado, SNG. Favor consultar na Base Federal (Senatran) e Estadual (DETRAN's dos estados que o veículo já pertenceu) possíveis sinistros apontados em CSV (Certificado de Segurança Veicular). E possível apontamento de CSV na observação da CRV.
2. Consultas BIN sujeito à alterações e/ou atualizações até o final do expediente sem validade como quitação de débitos para compra do veículo.

<p>E-LEILÕES Vistoriador: Rodolfo Araújo</p>	<p>Data: ___/___/_____</p>