



### E-LEILÕES

Avenida Presidente Juscelino Kubitschek NRº: 1455  
Cidade/UF: São Paulo/SP - Vila Nova Conceição CEP: 45430011  
Tel: (11) 3040-6420 | (16) 98240-8000



## LAUDO DE VISTORIA VEICULAR

**SUCATA APROVEITÁVEL**

Numeração: 00000145

### ASTRA HB 4P ELEGANCE - CHEVROLET



Vistoriador: Rodolfo Araújo      Data Impressão: 27/06/2024 14:15      Data Vistoria: 09/02/2024 17:34

#### Cliente:

Nome: Secretaria Nacional de Políticas sobre Drogas e Gestão de Ativos (SENAD)      CNPJ: 02645310000199

#### Vistoria Veicular:

Modelo: ASTRA HB 4P ELEGANCE - CHEVROLET	Ano Fab / Modelo: 2004/2005	
Local: Pátio de Hortolândia (Serpagui e Serviços)	Tipo Veículo:	
Placa: DNY2174	UF/Cidade Placa: SP/HORTOLANDIA-SP	
Nr Motor: 5F0020147	Nr Motor BIN: 5F0020147	Condições Motor: OK - Caracteres dentro dos padrões originais de fabricação. Sem vestígios de adulteração.
Nr Chassi: 9BG TU48W05B150224	Nr Chassi BIN: 9BG TU48W05B150224	Condições Chassi: CHASSI COM OXIDAÇÃO ACENTUADA
Nr Cambio: V000678692	Nr Cambio BIN: V000678692	
Combustível: Gasolina e Álcool	Combustível BIN: Gasolina e Álcool	
Cor: Cinza	Cor BIN: Cinza	
Tem KIT GNV: Não		

#### Leilão:

Leilão: Secretária Nacional de Políticas sobre Drogas e Gestão de Ativos SENAD      Responsável:

#### Observação:

Veículo parado ao tempo todo aberto com várias avarias inclusive chassi oxidado.

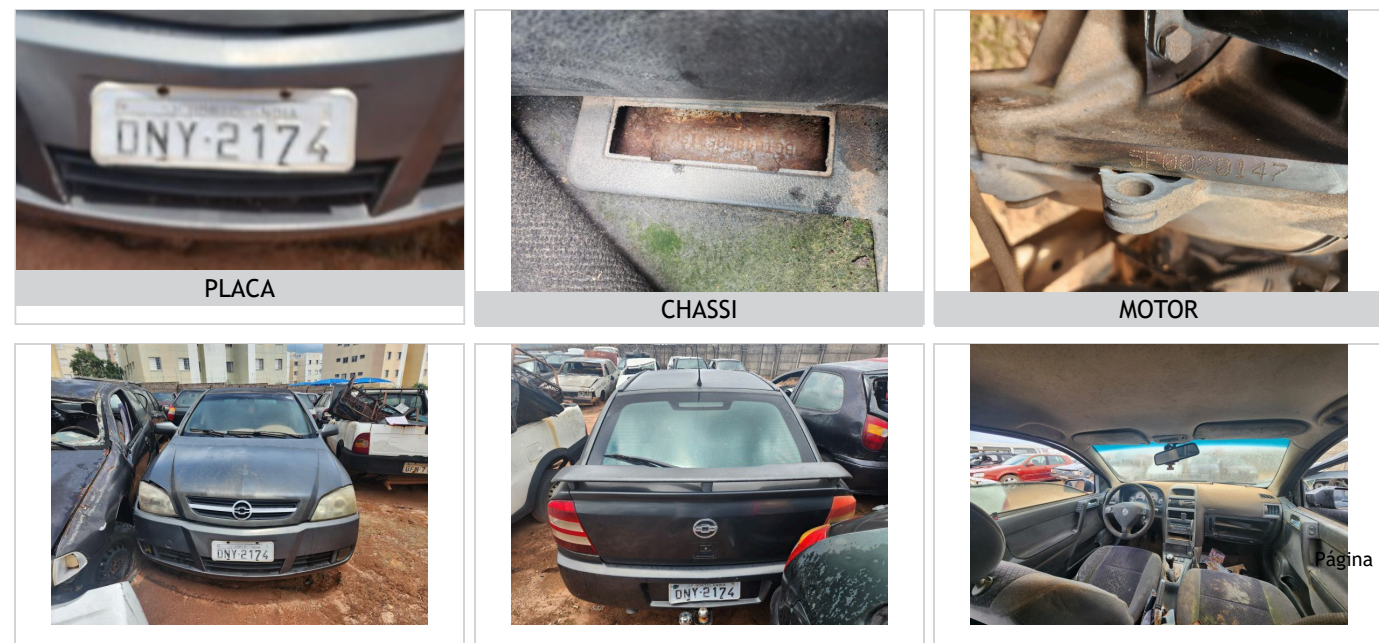



## CHECKLIST

ID Vistoria: 00000145

Placa: DNY2174

Data Impressão: 27/06/2024 14:15

Nr Motor: 5F0020147

Nr Chassi: 9BGU48W05B150224

## LEGENDA DOS ÍCONES DO CHECKLIST SELECIONADO PELO VISTORIADOR



OK



ATENÇÃO



APROVADO COM APONTAMENTO



APRESENTA PROBLEMA



## CHECKLIST | FICHA DE INSPEÇÃO VEICULAR (FIV):

## Estado Geral Do Veículo

Parachoque Dianteiro:	Avariado	Parachoque Traseiro:	OK
Farol Direito:	Avariado	Farol Esquerdo:	OK
Parabrisa Dianteiro:	OK	Capô:	Avariado
Teto:	Avariado	Retrovisor Lado Direito:	Avariado
Retrovisor Lado Esquerdo:	OK	Porta Dianteira Direita:	OK
Porta Dianteira Esquerda:	OK	Porta Traseira Direita:	OK
Porta Traseira Esquerda:	OK	Porta Malas:	OK
Vidro Da Porta Dianteira Direita:	N/A	Vidro Da Porta Dianteira Esquerda:	N/A
Vidro Traseiro Esquerdo:	N/A	Vidro Traseiro Direito:	N/A
Lanterna Traseira Direita:	OK	Lanterna Traseira Esquerda:	OK
Parabrisa Traseiro:	OK	Chave de Rodas:	N/A
Macaco:	N/A	Triangulo:	N/A
Bancos Dianteiros:	Avariado	Bancos Traseiros:	Avariado
Forração Do Teto:	Avariado	Forração Interna:	Avariado
Pedais:	N/A	Volante:	Avariado
Alavanca da Marcha:	OK	Painel de Instrumentos:	N/A
Pneus Dianteiros:	Avariado	Pneus Traseiros:	Avariado
Rodas Traseiras:	OK	Estepe:	N/A
Rodas Dianteiras:	OK	Condição de locomoção:	Avariado



## CONSULTAS VEICULARES

ID Vistoria: 00000145

Placa: DNY2174

Data Impressão: 27/06/2024 14:15

Nr Motor: 5F0020147

Nr Chassi: 9BGU48W05B150224

## Base de Dados

1 - BIN ESTADUAL

2 - BIN FEDERAL



Bin Estadual - Restrições



Atenção para os Débitos e Multas do Veículo



Restrições do Proprietário na Bin Estadual



Bin Federal - Atenção para as Restrições



Recall



Renajud



Multas Federais

## BIN ESTADUAL

Situação do veículo	CIRCULACAO	Tipo	AUTOMOVEL
Placa	DNY2174	Nr Motor	5F0020147
Chassi	9BGU48W05B150224	Categoria	PARTICULAR
Marca	CHEVROLET	Modelo	ASTRA HB 4P ELEGANCE
Ano Fab.	2004	Ano Mod.	2005
Cor	CINZA	Combustível	ALCOOL/GASOLINA
UF	SP	Município	HORTOLANDIA-SP
Espécie	PASSAGEIRO	Potência	128
Procedência Veículo	NACIONAL	Renavam	00843836202
Carroceria	NENHUMA	Cilindradas	2000
Capacidade Passageiros	5	Nr Caixa Câmbio	V000678692
Tipo Marcação Chassi	NORMAL	CMT	280
Mensagem	MOTOR AGREGADO: 5F0020147		



## Comunicação de Venda

Indicador Comun. Venda	NÃO INFORMADO	Data Inclusão Venda	NÃO INFORMADO
------------------------	---------------	---------------------	---------------



## Débitos e Multas:

Déb IPVA	EXISTE DEBITO DE IPVA	Débito DPVAT	NAO EXISTE DEBITO DE DPVAT
Déb Licenc	EXISTE DEBITO DE LICENCIAMENTO	Débito Multas	NAO EXISTE DEBITO DE MULTA
Valor Débito IPVA	1.943,39	Valor Débito Licenc	160,22

ATENÇÃO: \*Débitos e restrições favor confirmar consulta diretamente ao DETRAN do estado, SNG e documento CRV.



## Proprietários:

CPF CNPJ Proprietario	3*****	Proprietário	3***** D**** D* O***** S****
-----------------------	--------	--------------	------------------------------



## Restrições:

Situação do veículo	CIRCULACAO	Restrição 1	NADA CONSTA
Restrição 2	NADA CONSTA	Restrição 3	NADA CONSTA
Restrição 4	NADA CONSTA	Restrição Financeira	NADA CONSTA

Restrição Administrativa	NADA CONSTA	Restrição Furto	NADA CONSTA
Restrição Guincho	NADA CONSTA	Restrição RENAJUD	NADA CONSTA
Restrição Judicial	NADA CONSTA	Restrição Tributária	NADA CONSTA
Restrição Ambiental	VEICULO COM INSPECAO VEICULAR OK		

## BIN FEDERAL

Situação	EM CIRCULACAO	Ocorrência	VEICULO NAO INDICA OCORRENCIA DE ROUBO/FURTO
Placa	DNY2174	Município	HORTOLANDIA
UF	SP	RENAVAM	00843836202
Chassi	9BGU48W05B150224	Marca Modelo	GM/ASTRA HB 4P ELEGANCE
Tipo	AUTOMOVEL	Ano Fab	2004
Ano Mod	2005	Procedência Veículo	NACIONAL
Categoria	PARTICULAR	Combustível	ALCOOL/GASOLINA
Cilindradas	2000	Cor	CINZA
Potência	128	Capacidade Passageiros	5
CMT	2.8	Recall	NADA CONSTA
CPF/CNPJ Proprietário	3*****	Proprietário	D**** D* O***** S****

## BIN Federal - Restrições:

Situação	EM CIRCULACAO	Restrição	VEICULO NAO INDICA OCORRENCIA DE ROUBO/FURTO
Restrição 1	SEM RESTRICAO	Restrição 2	SEM RESTRICAO
Restrição 3	SEM RESTRICAO	Restrição 4	SEM RESTRICAO
Restrição Judicial	NADA CONSTA	Indicador Ostenta PIV	NADA CONSTA
Multa RENAINF	CONSTA	Pendência emissão Doc	NADA CONSTA
Indicador Alarme	NADA CONSTA	Comunicação de Venda	NADA CONSTA

## Roubo e Furto Ativo:

Roubo e Furto Ativo	VEICULO NAO INDICA OCORRENCIA DE ROUBO/FURTO
---------------------	--

## RECALL (CORTESIA):

RECALL	NADA CONSTA
--------	-------------

## RENAJUD (CORTESIA):

RENAJUD	NADA CONSTA
---------	-------------

## INDICADOR LEILÃO BIN (CORTESIA):

Indicador Leilão Bin	NADA CONSTA
----------------------	-------------

Página 4

## Débitos / Multas

\*Para sua total segurança, favor conferir débitos e multas diretamente ao DENATRAN: <https://portalservicos.senatran.serpro.gov.br>.

## RECALL

Registro de recall NADA CONSTA

RENAJUD

Registro de renajud NADA CONSTA

# FOTOS DO VEÍCULO

ID Vistoria: 00000145

Placa: DNY2174

Data Impressão: 27/06/2024 14:15

Nr Motor: 5F0020147

Nr Chassi: 9BGU48W05B150224



PLACA



CHASSI



MOTOR



MOTOR



FRENTE



TRASEIRA



INTERIOR



TRASEIRA DIAGONAL DIREITA



TRASEIRA DIAGONAL ESQUERDA



TRASEIRA DIAGONAL ESQUERDA



DIANTEIRA DIAGONAL ESQUERDA



DIANTEIRA DIAGONAL ESQUERDA



DIANTEIRA DIAGONAL ESQUERDA



INTERIOR 02



ADICIONAL 01



INTERIOR 03



ADICIONAL 02



INTERIOR 04

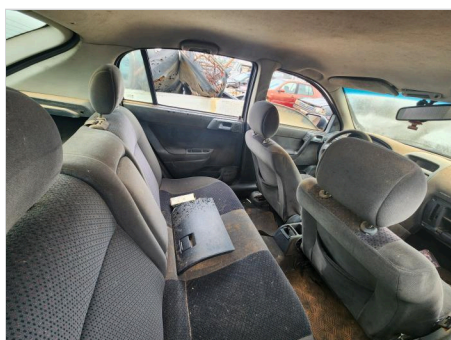

INTERIOR 05



ADICIONAL 03



ADICIONAL 04



ADICIONAL 05

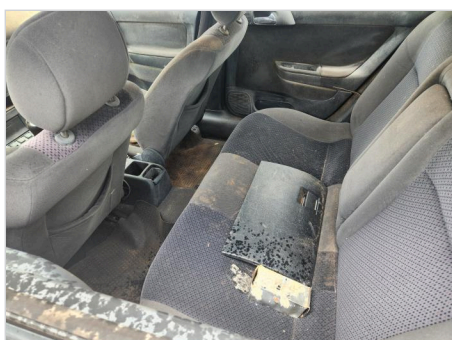

ADICIONAL 06

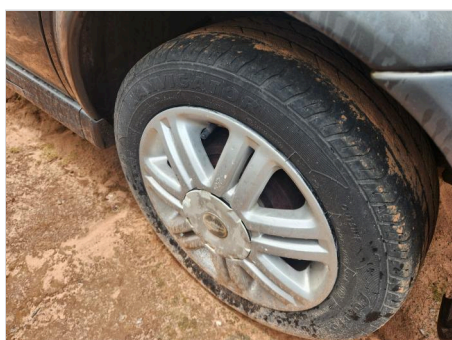

PNEU DIANTEIRO DIREITO

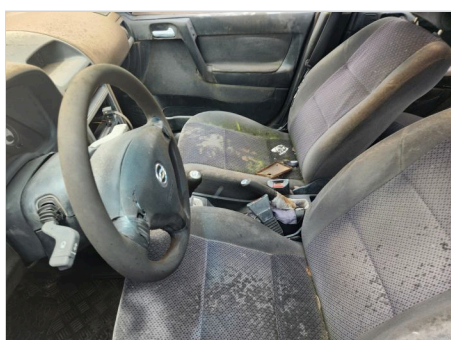

ADICIONAL 07



ADICIONAL 08



ADICIONAL 11

Página 6



ADICIONAL 10



ADICIONAL 09

ID Vistoria: 00000145

Placa: DNY2174

Data Impressão: 27/06/2024 14:15

Nr Motor: 5F0020147

Nr Chassi: 9BGU48W05B150224

**Vistoria Financeira:**

Valor Avaliado: R\$ 21.645,00

Valor FIPE: R\$ 21.645,00

Depreciação (%): 65,00%

Valor Depreciado: R\$ 7.575,75

**Totais:**

Sub-Total: 7.575,75

Depreciação Forçada(%): 0,00%

Valor Final Avaliado: R\$ 7.575,75

A seguir são descritas as regras e orientações aplicáveis ao serviço contratado; às quais, você manifesta ciência e anuência expressas e sem reservas, tendo validade e eficácia equivalentes a qualquer acordo, a sua observância e cumprimento será exigível a todos os usuários:

1. O Laudo Preventivo possui caráter **APENAS INFORMATIVO E CONSIDERA-SE UMA ANÁLISE PRÉVIA E PREVENTIVA DO AUTOMÓVEL** em questão, a partir de análises estruturais do veículo e consulta a bancos de dados públicos e privados oficiais; a fim de dar guarida ao CONTRATANTE na tomada de decisões relativas ao automóvel vistoriado.
2. Em hipótese alguma o Laudo Preventivo substitui a vistoria oficial de identificação veicular que é realizada exclusivamente pelos órgãos e entidades executivos de trânsito dos estados e Distrito Federal, ou inspeções outras de institutos de criminalística; e que são obrigatórias nos termos do Código de Trânsito Brasileiro e resoluções do CONTRAN.
3. As informações contidas neste Laudo Preventivo e caracterizadas como "LAUDO PREVENTIVO DE VISTORIA VEICULAR" e "CHECKLIST" e "FOTOS" correspondem às análises físicas do veículo existentes no momento da verificação realizada pelo Vistoriador. A validade restringe-se ao exato momento do exame, em razão do que a 'E-LEILÕES' não se responsabiliza por modificações posteriores sofridas pelo veículo, tais como danos no chassi, mudanças de motor, mudança de câmbio, etc.
4. As informações contidas neste Laudo Preventivo e caracterizadas como "CONSULTAS VEICULARES" correspondem ao resultado de consultas a banco de dados públicos e privados oficiais e relacionados ao veículo e que estejam disponíveis no momento da consulta pelo vistoriador.
5. As informações obtidas em bancos de dados públicos podem não estar atualizadas simultaneamente ao momento da consulta, situação que independe da gerência da 'E-LEILÕES' e fornecedora do software gerenciador das consultas.
6. O CONTRATANTE do Laudo Preventivo tem ciência que o sistema de informações e banco de dados disponibilizados está sujeito a constantes alterações e atualizações pelos órgãos e departamentos oficiais, leiloeiros e/ou parceiros da iniciativa privada, sobre quais a 'E-LEILÕES' e fornecedora do software gerenciador das consultas não detém a propriedade das informações, limitando-se assim, a reproduzi-las fielmente, na forma como originariamente apresenta as tais bases consultadas, sendo que este Laudo Preventivo visa auxiliar o CONTRATANTE na obtenção das informações pretendidas.
7. A 'E-LEILÕES' e fornecedora do software gerenciador das consultas não possuem gerência e responsabilidade pelas informações inseridas nos bancos de dados consultados, e igualmente não se responsabilizam por perdas e danos em caso da não confirmação da informação junto a estes fornecedores gestores e/ou a utilização das informações disponibilizadas em laudos, certidões, vistorias ou documentos assemelhados.

**Orientações:**

1. Favor nas consultas BIN confirmar débitos, restrições no site do DETRAN do estado, SNG. Favor consultar na Base Federal (Senatran) e Estadual (DETRAN's dos estados que o veículo já pertenceu) possíveis sinistros apontados em CSV (Certificado de Segurança Veicular). E possível apontamento de CSV na observação da CRV. Página 7
2. Consultas BIN sujeito à alterações e/ou atualizações até o final do expediente sem validade como quitação de débitos para compra do veículo.

Data: \_\_\_\_/\_\_\_\_/\_\_\_\_

E-LEILÕES  
Vistoriador: Rodolfo Araújo