



E-LEILÕES

Avenida Presidente Juscelino Kubitschek NRº: 1455
Cidade/UF: São Paulo/SP - Vila Nova Conceição CEP: 45430011
Tel: (11) 3040-6420 | (16) 98240-8000



LAUDO DE VISTORIA VEICULAR

CONSERVADO

Numeração: 00000146

ATEGO 1718 - MERCEDES-BENZ



Vistoriador: Rodolfo Araújo Data Impressão: 27/06/2024 14:15 Data Vistoria: 23/02/2024 09:43

Cliente:

Nome: Secretaria Nacional de Políticas sobre Drogas e Gestão de Ativos (SENAD) CNPJ: 02645310000199

Local de atendimento:

Endereço: Av. Adamo Lui, 1797, Jd. Buscardi, Taquaritinga/SP. CEP: 15900-000.

Vistoria Veicular:

Modelo: ATEGO 1718 - MERCEDES-BENZ	Ano Fab / Modelo: 2006/2006	
Local: Delegacia de Polícia Taquaritinga	Tipo Veículo: Veículo Pesado	
Placa: DSJ5D02	UF/Cidade Placa: SP/SAO PAULO-SP	
Nr Motor: 904972U0681751	Nr Motor BIN: 904972U0681751	Condições Motor: OK - Caracteres dentro dos padrões originais de fabricação. Sem vestígios de adulteração.
Nr Chassi: 9BM9580746B480498	Nr Chassi BIN: 9BM9580746B480498	Condições Chassi: OK - NIV (chassi) - Caracteres dentro dos padrões originais de fabricação.
Nr Cambio:	Nr Cambio BIN: 712625110765	
Combustível: Diesel	Combustível BIN: Diesel	
Cor: Azul	Cor BIN: Azul	
Tem KIT GNV: Não		

Leilão:

Leilão: Secretária Nacional de Políticas sobre Drogas e Gestão de Ativos SENAD Responsável:

Observação:

Veículo parado ao tempo em bom estado.





FRETE



TRASEIRA



INTERIOR



CHECKLIST

ID Vistoria: 00000146

Placa: DSJ5D02

Data Impressão: 27/06/2024 14:15

Nr Motor: 904972U0681751

Nr Chassi: 9BM9580746B480498

LEGENDA DOS ÍCONES DO CHECKLIST SELECIONADO PELO VISTORIADOR



OK



ATENÇÃO



APROVADO COM APONTAMENTO



APRESENTA PROBLEMA



CHECKLIST | FICHA DE INSPEÇÃO VEICULAR (FIV):

Acessórios

Chave Reserva:	✓ N/A	Macaco:	✓ N/A
Chave de Roda:	✓ N/A	Tapetes:	✓ N/A
Acendedor Cigarro:	✓ N/A	Frisos:	✓ N/A
Chave Original:	✓ N/A	Manual:	✓ N/A
Extintor:	✓ N/A	Triângulo:	✓ N/A
Veículo Adesivado:	✓ N/A	Antena:	✓ N/A
Rodas/Calotas:	✓ N/A	Retrovisor L.D.:	✓ Ok
Retrovisor L.E.:	✓ Ok		

Interna

Volante:	✓ Ok	Banco Dianteiro Esquerdo:	✓ Ok
Banco Dianteiro Direito:	⊘ Não Ok	Banco Traseiro:	✓ N/A
Painel:	✓ N/A	Câmbio:	✓ Ok
Chave de Seta:	✓ N/A	Cinta de Segurança D.D:	✓ N/A
Cinto de Segurança T.D:	✓ N/A	Cinto de segurança D.E:	✓ N/A
Cinto de Segurança T.E:	✓ N/A	Cinta de Segurança Central:	✓ N/A
Forro de Teto:	✓ Ok	Forro da Porta D.E:	✓ Ok
Forro da Porta D.D:	✓ Ok	Forro da Porta T.D:	✓ N/A
Forro da porta T.E:	✓ N/A	Forro do Porta Malas:	✓ N/A
Bagagito:	✓ Ok		



CONSULTAS VEICULARES

ID Vistoria: 00000146

Placa: DSJ5D02

Data Impressão: 27/06/2024 14:15

Nr Motor: 904972U0681751

Nr Chassi: 9BM9580746B480498

Base de Dados

1 - BIN ESTADUAL

2 - BIN FEDERAL

3 - PROPRIETÁRIO
ATUAL POR PLACA

4 - CONSULTA PF/PJ

Bin Estadual - Comunicação de Venda

Bin Estadual - Atenção para as Restrições

Atenção para os Débitos e Multas do Veículo

Restrições do Proprietário na Bin Estadual

Bin Federal - Atenção para as Restrições

Recall

Renajud

Atenção para as Multas Federais

Proprietário Atual

Consulta PF

BIN ESTADUAL

Situação do veículo	CIRCULACAO	Tipo	CAMINHAO
Placa	DSJ5D02	Nr Motor	904972U0681751
Chassi	9BM9580746B480498	Categoria	ALUGUEL
Marca	MERCEDES-BENZ	Modelo	ATEGO 1718
Ano Fab.	2006	Ano Mod.	2006
Cor	AZUL	Combustível	DIESEL
UF	SP	Município	SAO PAULO-SP
Espécie	CARGA	Potência	177
Procedência Veículo	NACIONAL	Renavam	00894644777
Carroceria	CARROC FECH	Capacidade Carga	23,10
Nr Caixa Câmbio	712625110765	Nr Eixos	3
Eixo Tras. Diferencial	745094361488	Tipo Marcação Chassi	NORMAL
PBT	1710	CMT	2700
Mensagem	MOTOR AGREGADO: 904972U0681751		

Comunicação de Venda

Indicador Comun. Venda	CONSTA COMUNICACAO DE VENDAS	Data Inclusao Venda	14/01/2022
ATIVA			
Data Venda	13/01/2022	Protocolo Detran	14/01/2022

Débitos e Multas:

Déb IPVA	EXISTE DEBITO DE IPVA	Débito DPVAT	NAO EXISTE DEBITO DE DPVAT
Déb Licenc	EXISTE DEBITO DE LICENCIAMENTO	Débito Multas	NAO EXISTE DEBITO DE MULTA
Valor Débito IPVA	4.836,33	Valor Débito Licenc	160,22

ATENÇÃO: *Débitos e restrições favor confirmar consulta diretamente ao DETRAN do estado, SNG e documento CRV.

Página 3

Proprietários:

CPF CNPJ Proprietario	4*****	Proprietário	4***** B***** A***** R***
-----------------------	--------	--------------	---------------------------

Restrições:			
Situação do veículo	CIRCULACAO	Restrição 1	NADA CONSTA
Restrição 2	NADA CONSTA	Restrição 3	NADA CONSTA
Restrição 4	NADA CONSTA	Restrição Financeira	NADA CONSTA
Restrição Administrativa	BLOQUEIOS DIVERSOS TIPO BLOQUEIOS DIVERSOS. OFICIO 055/202	Restrição Furto	NADA CONSTA
Restrição Guincho	NADA CONSTA	Restrição RENAJUD	NADA CONSTA
Restrição Judicial	NADA CONSTA	Restrição Tributária	NADA CONSTA
Restrição Ambiental	VEICULO COM INSPECAO VEICULAR OK		

BIN FEDERAL			
Situação	EM CIRCULACAO	Ocorrência	VEICULO NAO INDICA OCORRENCIA DE ROUBO/FURTO
Placa	DSJ5D02	Município	SAO PAULO
UF	SP	RENAVAM	894644777
Chassi	9BM9580746B480498	Nr Eixos	3
Marca Modelo	M.BENZ/ATEGO 1718	Tipo	CAMINHAO
Ano Fab	2006	Ano Mod	2006
Procedência Veículo	NACIONAL	Categoria	ALUGUEL
Combustível	DIESEL	Cor	AZUL
Potência	177	Capacidade Passageiros	3
Capacidade Carga	23.1	CMT	27
PTB	17.1	Recall	NADA CONSTA
CPF/CNPJ Proprietário	4*****	Proprietário	B***** A**** R**

BIN Federal - Restrições:			
Situação	EM CIRCULACAO	Restrição	VEICULO NAO INDICA OCORRENCIA DE ROUBO/FURTO
Restrição 1	SEM RESTRICAO	Restrição 2	SEM RESTRICAO
Restrição 3	SEM RESTRICAO	Restrição 4	SEM RESTRICAO
Restrição Judicial	NADA CONSTA	Indicador Ostenta PIV	NADA CONSTA
Multa RENAINF	CONSTA	Multas	CONSTA
Pendência emissão Doc	NADA CONSTA	Indicador Alarme	NADA CONSTA
Comunicação de Venda	CONSTA COMUNICADO DE VENDA	Data Venda	2022-01-13
Data Registro Venda	2022-01-14	CPF/CNPJ Comprador	0*****
Comprador	T**** R***** B**		

Roubo e Furto Ativo:	
Roubo e Furto Ativo	VEICULO NAO INDICA OCORRENCIA DE ROUBO/FURTO

Página 4

RECALL (CORTESIA):	
RECALL	NADA CONSTA

RENAJUD (CORTESIA):

RENAJUD NADA CONSTA

INDICADOR LEILÃO BIN (CORTESIA):

Indicador Leilão Bin NADA CONSTA

Multas Federais 2022-03-23 às 09:42 (CORTESIA)

Placa	DSJ5D02	Renavam	894644777
Cod. Órgão	000100	Órgão Autuado	POLICIA RODOVIARIA FEDERAL
Número Infração	T578907957	Código Infração	6670
Descrição da Infração	CONDUZIR O VEICULO C/ EQUIP DO SISTEMA DE ILUMINACAO E DE SINALIZACAO ALTERADOS	Data/Hora	2022-03-23 09:42
Local Ocorrência	BR-158 KM-90 UF-MS	Cod RENAINF	06120132945
Valor	195.23	Data Venc.	2022-12-20

Multas Federais 2022-03-23 às 09:42 (CORTESIA)

Placa	DSJ5D02	Renavam	894644777
Cod. Órgão	000100	Órgão Autuado	POLICIA RODOVIARIA FEDERAL
Número Infração	T578907968	Código Infração	6637
Descrição da Infração	CONDUZIR O VEICULO COM EQUIPAMENTO OBRIGATORIO INEFICIENTE/INOPERANTE	Data/Hora	2022-03-23 09:42
Local Ocorrência	BR-158 KM-90 UF-MS	Cod RENAINF	06120132953
Valor	195.23	Data Venc.	2022-12-20

Multas Federais 2022-03-23 às 09:42 (CORTESIA)

Placa	DSJ5D02	Renavam	894644777
Cod. Órgão	000100	Órgão Autuado	POLICIA RODOVIARIA FEDERAL
Número Infração	T578907976	Código Infração	6645
Descrição da Infração	CONDUZIR O VEICULO COM EQUIP OBRIGATORIO EM DESACORDO COM O ESTAB PELO CONTRAN	Data/Hora	2022-03-23 09:42
Local Ocorrência	BR-158 KM-90 UF-MS	Cod RENAINF	06120132961
Valor	195.23	Data Venc.	2022-12-20

Multas Federais 2022-03-23 às 09:42 (CORTESIA)

Placa	DSJ5D02	Renavam	894644777
Cod. Órgão	000100	Órgão Autuado	POLICIA RODOVIARIA FEDERAL
Número Infração	T578907984	Código Infração	7560
Descrição da Infração	CONDUZIR VEÍC DE TRANSP PASSAG OU CARGA EM DESACORDO COM AS CONDICÕES ARTIGO 67A CTB	Data/Hora	2022-03-23 09:42
Local Ocorrência	BR-158 KM-90 UF-MS	Cod RENAINF	06120132970
Valor	130.16	Data Venc.	2022-12-20

Página 5

Multas Federais 2022-03-23 às 09:42 (CORTESIA)

Placa	DSJ5D02	Renavam	894644777
Cod. Órgão	000100	Órgão Autuado	POLICIA RODOVIARIA FEDERAL
Número Infração	T578907992	Código Infração	7641

Descrição da Infração	COND VEIC HAB C, D OU E SEM REALIZAR EX TOXIC PREVNO S2 DO ART 148-A APOS 30 DIA DO VENCI SUSP.D.DIR	Data/Hora	2022-03-23 09:42
Local Ocorrência	BR-158 KM-90 UF-MS	Cod RENAINF	06120132988
Valor	1467.35	Data Venc.	2022-12-20

Laudo 21/11/2018

Laudo	1	Data	21/11/2018
Resultado	NORMAL	Apontamento	1030 - INCLUSÃO/TROCA DA CARROÇARIA PARA OUTRA, TAMBÉM DE TRANSPORTE DE CARGA.
Empresa	SECTA - SERVIÇOS CREDENCIADOS EM TECNOLOGIA AUTOMOTIVA LTDA-ME		

Laudo 21/11/2018

Laudo	2	Data	21/11/2018
Resultado	NORMAL	Apontamento	1030 - INCLUSÃO/TROCA DA CARROÇARIA PARA OUTRA, TAMBÉM DE TRANSPORTE DE CARGA.
Empresa	SECTA - SERVIÇOS CREDENCIADOS EM TECNOLOGIA AUTOMOTIVA LTDA-ME		

RECALL

Registro de recall	NADA CONSTA
---------------------------	-------------

RENAJUD

Registro de renajud	NADA CONSTA
----------------------------	-------------

PROPRIETÁRIO ATUAL DO VEÍCULO

Doc. Proprietário	48657064880	Nome Proprietário	BEATRIZ ARAUJO REIS
Data Óbito	SEM OBITO		
Protocolo		UF Jurisdição	
Marca/Modelo	M.BENZ/ATEGO 1718	Código Marca/Modelo	
Ano Modelo		Ano Fabricação	
Placa	DSJ5D02	Chassi	9BM9580746B480498
Renavam	894644777	Cor	
Tipo Situação		Município Emplacamento	

CONSULTA PF

CPF	48657064880	Nome	BEATRIZ ARAUJO REIS	Página 6
Genêro	F	Nome Social		
Data Nasc.	02/12/1997	Possível Óbito		
Situação RF	REGULAR			

CONSULTA PF ENDEREÇO 1

Logradouro	R SEBASTIAO ALVARES	Número	146
Complemento		Bairro	JD CAMARGO NOVO
Cidade	SAO PAULO	UF	SP
CEP	08121530	Tratado Correio	

Informações

SCORE: 1



FOTOS DO VEÍCULO

ID Vistoria: 00000146

Placa: DSJ5D02

Data Impressão: 27/06/2024 14:15

Nr Motor: 904972U0681751

Nr Chassi: 9BM9580746B480498



PLACA



CHASSI



MOTOR



FRENTE



FRENTE



TRASEIRA



TRASEIRA DIAGONAL DIREITA



INTERIOR



DIANTEIRA DIAGONAL DIREITA



DIANTEIRA DIAGONAL ESQUERDA



DIANTEIRA DIAGONAL ESQUERDA



DIANTEIRA DIAGONAL ESQUERDA



DIANTEIRA DIAGONAL ESQUERDA



DIANTEIRA DIAGONAL ESQUERDA



INTERIOR 02



INTERIOR 03



ADICIONAL 02



INTERIOR 04



INTERIOR 05



PNEU DIANTEIRO ESQUERDO



PNEU DIANTEIRO ESQUERDO

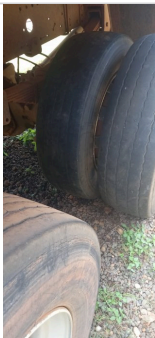

PNEU TRASEIRO DIREITO



PNEU TRASEIRO DIREITO

ID Vistoria: 00000146

Placa: DSJ5D02

Data Impressão: 27/06/2024 14:15

Nr Motor: 904972U0681751

Nr Chassi: 9BM9580746B480498

Vistoria Financeira:

Valor Avaliado: R\$ 112.115,00

Valor FIPE: R\$ 112.115,00

Depreciação (%): 50,00%

Valor Depreciado: R\$ 56.057,50

Totais:

Sub-Total: 56.057,50

Depreciação Forçada(%): 0,00%

Valor Final Avaliado: R\$ 56.057,50

A seguir são descritas as regras e orientações aplicáveis ao serviço contratado; às quais, você manifesta ciência e anuência expressas e sem reservas, tendo validade e eficácia equivalentes a qualquer acordo, a sua observância e cumprimento será exigível a todos os usuários:

1. O Laudo Preventivo possui caráter **APENAS INFORMATIVO E CONSIDERA-SE UMA ANÁLISE PRÉVIA E PREVENTIVA DO AUTOMÓVEL** em questão, a partir de análise estruturais do veículo e consulta a bancos de dados públicos e privados oficiais; a fim de dar guarida ao CONTRATANTE na tomada de

decisões relativas ao automóvel vistoriado.

2. Em hipótese alguma o Laudo Preventivo substitui a vistoria oficial de identificação veicular que é realizada exclusivamente pelos órgãos e entidades executivos de trânsito dos estados e Distrito Federal, ou inspeções outras de institutos de criminalística; e que são obrigatórias nos termos do Código de Trânsito Brasileiro e resoluções do CONTRAN.

3. As informações contidas neste Laudo Preventivo e caracterizadas como "LAUDO PREVENTIVO DE VISTORIA VEICULAR" e "CHECKLIST" e "FOTOS" correspondem às análises físicas do veículo existentes no momento da verificação realizada pelo Vistoriador. A validade restringe-se ao exato momento do exame, em razão do que a 'E-LEILÕES' não se responsabiliza por modificações posteriores sofridas pelo veículo, tais como danos no chassi, mudanças de motor, mudança de câmbio, etc.

4. As informações contidas neste Laudo Preventivo e caracterizadas como "CONSULTAS VEICULARES" correspondem ao resultado de consultas a banco de dados públicos e privados oficiais e relacionados ao veículo e que estejam disponíveis no momento da consulta pelo vistoriador.

5. As informações obtidas em bancos de dados públicos podem não estar atualizadas simultaneamente ao momento da consulta, situação que independe da gerência da 'E-LEILÕES' e fornecedora do software gerenciador das consultas.

6. O CONTRATANTE do Laudo Preventivo tem ciência que o sistema de informações e banco de dados disponibilizados está sujeito a constantes alterações e atualizações pelos órgãos e departamentos oficiais, leiloeiros e/ou parceiros da iniciativa privada, sobre quais a 'E-LEILÕES' e fornecedora do software gerenciador das consultas não detém a propriedade das informações, limitando-se assim, a reproduzi-las fielmente, na forma como originariamente apresenta as tais bases consultadas, sendo que este Laudo Preventivo visa auxiliar o CONTRATANTE na obtenção das informações pretendidas.

7. A 'E-LEILÕES' e fornecedora do software gerenciador das consultas não possuem gerência e responsabilidade pelas informações inseridas nos bancos de dados consultados, e igualmente não se responsabilizam por perdas e danos em caso da não confirmação da informação junto a estes fornecedores gestores e/ou a utilização das informações disponibilizadas em laudos, certidões, vistorias ou documentos assemelhados.

Orientações:

1. Favor nas consultas BIN confirmar débitos, restrições no site do DETRAN do estado, SNG. Favor consultar na Base Federal (Senatran) e Estadual (DETRAN's dos estados que o veículo já pertenceu) possíveis sinistros apontados em CSV (Certificado de Segurança Veicular). E possível apontamento de CSV na observação da CRV.

2. Consultas BIN sujeito à alterações e/ou atualizações até o final do expediente sem validade como quitação de débitos para compra do veículo.

E-LEILÕES
Vistoriador: Rodolfo Araújo

Data: ____/____/____