



E-LEILÕES

Avenida Presidente Juscelino Kubitschek NRº: 1455
Cidade/UF: São Paulo/SP - Vila Nova Conceição CEP: 45430011
Tel: (11) 3040-6420 | (16) 98240-8000



LAUDO DE VISTORIA VEICULAR

CONSERVAÇÃO RUIM

Numeração: 00000147

PEUGEOT 307 16 PR PK - PEUGEOT



Vistoriador: Rodolfo Araújo Data Impressão: 27/06/2024 14:16 Data Vistoria: 15/02/2024 10:24

Cliente:

Nome: Secretaria Nacional de Políticas sobre Drogas e Gestão de Ativos (SENAD) CNPJ: 0264531000019

Vistoria Veicular:

Modelo: PEUGEOT 307 16 PR PK - PEUGEOT	Ano Fab / Modelo: 2008/2009	Categoria: Passeio
Local: Pátio de Hortolândia (Serpagui e Serviços)	Tipo Veículo:	
Placa: EBO2777	UF/Cidade Placa: SP/INDAIATUBA-SP	
Nr Motor: 10DBU20022851	Nr Motor BIN: 10DBU20022851	Condições Motor: OK - Caracteres dentro dos padrões originais de fabricação. Sem vestígios de adulteração.
Nr Chassi: 8AD3CN6B49G024826	Nr Chassi BIN: 8AD3CN6B49G024826	Condições Chassi: OK - NIV (chassi) - Caracteres dentro dos padrões originais de fabricação.
Nr Cambio:	Nr Cambio BIN:	
Combustível: Gasolina e Álcool	Combustível BIN: Gasolina e Álcool	
Cor: Prata	Cor BIN: Prata	
Tem KIT GNV: Não		

Leilão:

Leilão: Secretária Nacional de Políticas sobre Drogas e Gestão de Ativos SENAD Responsável:

Observação:

Veículo com a frente avariada, parado ao tempo, pintura queimada, vidros aberto, bastante mofo e sujeira por dentro.



PLACA



CHASSI



MOTOR





CHECKLIST

ID Vistoria: 00000147

Placa: EBO2777

Data Impressão: 27/06/2024 14:16

Nr Motor: 10DBU20022851

Nr Chassi: 8AD3CN6B49G024826

LEGENDA DOS ÍCONES DO CHECKLIST SELECIONADO PELO VISTORIADOR



OK



ATENÇÃO



APROVADO COM APONTAMENTO



APRESENTA PROBLEMA



CHECKLIST | FICHA DE INSPEÇÃO VEICULAR (FIV):

Estado Geral Do Veículo

Paracheque Dianteiro:	Avariado	Paracheque Traseiro:	Avariado
Farol Direito:	OK	Farol Esquerdo:	OK
Parabrisa Dianteiro:	OK	Capô:	OK
Teto:	Avariado	Retrovisor Lado Direito:	OK
Retrovisor Lado Esquerdo:	OK	Porta Dianteira Direita:	OK
Porta Dianteira Esquerda:	OK	Porta Traseira Direita:	OK
Porta Traseira Esquerda:	OK	Porta Malas:	OK
Vidro Da Porta Dianteira Direita:	OK	Vidro Da Porta Dianteira Esquerda:	N/A
Vidro Traseiro Esquerdo:	OK	Vidro Traseiro Direito:	OK
Lanterna Traseira Direita:	OK	Lanterna Traseira Esquerda:	OK
Parabrisa Traseiro:	OK	Chave de Rodas:	N/A
Macaco:	N/A	Triangulo:	N/A
Bancos Dianteiros:	Avariado	Bancos Traseiros:	Avariado
Forração Do Teto:	Avariado	Forração Interna:	N/A
Pedais:	N/A	Volante:	OK
Alavanca da Marcha:	OK	Painel de Instrumentos:	N/A
Pneus Dianteiros:	OK	Pneus Traseiros:	OK
Rodas Traseiras:	OK	Estepe:	N/A
Rodas Dianteiras:	OK	Condição de locomoção:	N/A



CONSULTAS VEICULARES

ID Vistoria: 00000147

Placa: EBO2777

Data Impressão: 27/06/2024 14:16

Nr Motor: 10DBU20022851

Nr Chassi: 8AD3CN6B49G024826

Base de Dados

1 - BIN ESTADUAL

2 - BIN FEDERAL



Bin Estadual - Restrições



Atenção para os Débitos e Multas do Veículo



Restrições do Proprietário na Bin Estadual



Bin Federal - Atenção para as Restrições



Recall



Renajud



Atenção para as Multas Federais



BIN ESTADUAL

Situação do veículo	CIRCULACAO	Tipo	AUTOMOVEL
Placa	EBO2777	Nr Motor	10DBU20022851
Chassi	8AD3CN6B49G024826	Categoria	PARTICULAR
Marca	PEUGEOT	Modelo	PEUGEOT 307 16 PR PK
Ano Fab.	2008	Ano Mod.	2009
Cor	PRATA	Combustível	ALCOOL/GASOLINA
UF	SP	Município	INDAIATUBA-SP
Espécie	PASSAGEIRO	Potência	113
Procedência Veículo	IMPORTADA	Renavam	00982003269
Carroceria	NENHUMA	Cilindradas	1587
Capacidade Passageiros	5	Tipo Marcação Chassi	NORMAL
PBT	166	CMT	286
Mensagem	MOTOR AGREGADO: 10DBU20022851		



Comunicação de Venda

Indicador Comun. Venda NÃO INFORMADO

Data Inclusao Venda

NÃO INFORMADO



Débitos e Multas:

Déb IPVA	EXISTE DEBITO DE IPVA	Débito DPVAT	EXISTE DEBITO DE DPVAT
Déb Licenc	EXISTE DEBITO DE LICENCIAMENTO	Débito Multas	EXISTE DEBITO DE MULTA
Valor Débito IPVA	5.581,88	Valor Débito Municipais	3.127,47
Valor Débito Licenc	160,22	Valor Débito Multa	3127,47
Valor Débito DPVAT	5,23		

ATENÇÃO: *Débitos e restrições favor confirmar consulta diretamente ao DETRAN do estado, SNG e documento CRV.



Proprietários:

CPF CNPJ Proprietario 3*****

Proprietário

3***** L***** P***** D** S*****

Página 3



Restrições:

Situação do veículo	CIRCULACAO	Restrição 1	NADA CONSTA
---------------------	------------	-------------	-------------

Restrição 2	NADA CONSTA	Restrição 3	NADA CONSTA
Restrição 4	NADA CONSTA	Restrição Financeira	NADA CONSTA
Restrição Administrativa	NADA CONSTA	Restrição Furto	NADA CONSTA
Restrição Guincho	NADA CONSTA	Restrição RENAJUD	NADA CONSTA
Restrição Judicial	NADA CONSTA	Restrição Tributária	NADA CONSTA
Restrição Ambiental	VEICULO COM INSPECAO VEICULAR OK		

BIN FEDERAL

Situação	EM CIRCULACAO	Ocorrência	VEICULO NAO INDICA OCORRENCIA DE ROUBO/FURTO
Placa	EBO2777	Município	INDAIATUBA
UF	SP	RENAVAM	00982003269
Chassi	8AD3CN6B49G024826	Nr Eixos	2
Marca Modelo	I/PEUGEOT 307 16 PR PK	Tipo	AUTOMOVEL
Ano Fab	2008	Ano Mod	2009
Procedência Veículo	ESTRANGEIRO	Categoria	PARTICULAR
Combustível	ALCOOL/GASOLINA	Cilindradas	1587
Cor	PRATA	Potência	113
Capacidade Passageiros	5	CMT	2.86
PTB	1.66	Recall	NADA CONSTA
CPF/CNPJ Proprietário	3*****	Proprietário	L***** P***** D** S*****

BIN Federal - Restrições:

Situação	EM CIRCULACAO	Restrição	VEICULO NAO INDICA OCORRENCIA DE ROUBO/FURTO
Restrição 1	SEM RESTRICAO	Restrição 2	SEM RESTRICAO
Restrição 3	SEM RESTRICAO	Restrição 4	SEM RESTRICAO
Restrição Judicial	NADA CONSTA	Indicador Ostenta PIV	NADA CONSTA
Multa RENAINF	CONSTA	Multas	CONSTA
Pendência emissão Doc	NADA CONSTA	Indicador Alarme	NADA CONSTA
Comunicação de Venda	CONSTA COMUNICADO DE VENDA		

Roubo e Furto Ativo:

Roubo e Furto Ativo	VEICULO NAO INDICA OCORRENCIA DE ROUBO/FURTO
---------------------	--

RECALL (CORTESIA):

RECALL	NADA CONSTA
--------	-------------

RENAJUD (CORTESIA):

RENAJUD	NADA CONSTA
---------	-------------

INDICADOR LEILÃO BIN (CORTESIA):

Indicador Leilão Bin	NADA CONSTA
----------------------	-------------

Multas Federais 2019-02-16 às 12:23 (CORTESIA)

Placa	EBO2777	Renavam	00982003269
Cod. Órgão	261370	Órgão Autuado	PREF. DE SP AMPARO
Número Infração	B0043097	Código Infração	5541
Descrição da Infração	ESTACIONAR EM DESACORDO COM A REGULAMENTACAO - ESTACIONAMENTO ROTATIVO	Data/Hora	2019-02-16 12:23
Local Ocorrência	RUA CAPITAO MIRANDA. 136 - DEF	Cod RENAINF	03851080807
Valor	195.23	Data Venc.	2019-06-25

Multas Federais 2019-07-03 às 20:31 (CORTESIA)

Placa	EBO2777	Renavam	00982003269
Cod. Órgão	229510	Órgão Autuado	PREF. DE SP HORTOLANDIA
Número Infração	S00002771	Código Infração	6050
Descrição da Infração	AVANCAR O SINAL VERMELHO DO SEMAFORO - EXC HOUVER SINALIZ PERM LIVRE CONV A DIREITA FISC ELETRONICA	Data/Hora	2019-07-03 20:31
Local Ocorrência	AV DA EMANCIPAC X PRACA 19 DE	Cod RENAINF	04117481134
Valor	293.47	Data Venc.	2019-11-04

Multas Federais 2019-08-11 às 18:01 (CORTESIA)

Placa	EBO2777	Renavam	00982003269
Cod. Órgão	229510	Órgão Autuado	PREF. DE SP HORTOLANDIA
Número Infração	S00007135	Código Infração	6050
Descrição da Infração	AVANCAR O SINAL VERMELHO DO SEMAFORO - EXC HOUVER SINALIZ PERM LIVRE CONV A DIREITA FISC ELETRONICA	Data/Hora	2019-08-11 18:01
Local Ocorrência	AV DA EMANCIPAC X PRACA 19 DE	Cod RENAINF	04200855640
Valor	293.47	Data Venc.	2019-12-09

Multas Federais 2019-10-27 às 17:15 (CORTESIA)

Placa	EBO2777	Renavam	00982003269
Cod. Órgão	229510	Órgão Autuado	PREF. DE SP HORTOLANDIA
Número Infração	S00015783	Código Infração	6050
Descrição da Infração	AVANCAR O SINAL VERMELHO DO SEMAFORO - EXC HOUVER SINALIZ PERM LIVRE CONV A DIREITA FISC ELETRONICA	Data/Hora	2019-10-27 17:15
Local Ocorrência	AV DA EMANCIPACAO X PRACA 19 D	Cod RENAINF	04333879205
Valor	293.47	Data Venc.	2020-02-20

Multas Federais 2021-01-30 às 17:48 (CORTESIA)

Placa	EBO2777	Renavam	00982003269
Cod. Órgão	229510	Órgão Autuado	PREF. DE SP HORTOLANDIA
Número Infração	R00326651	Código Infração	7455
Descrição da Infração	TRANSITAR EM VELOCIDADE SUPERIOR A MAXIMA PERMITIDA EM ATE 20%	Data/Hora	2021-01-30 17:48
Local Ocorrência	EST MUNICIPAL SABINA BAPTISTA	Cod RENAINF	05211025440
Valor	130.16	Data Venc.	2021-12-06

Multas Federais 2021-02-01 às 18:15 (CORTESIA)

Placa	EBO2777	Renavam	00982003269
Cod. Órgão	229510	Órgão Autuado	PREF. DE SP HORTOLANDIA
Número Infração	R00329296	Código Infração	7471
Descrição da Infração	TRANSITAR EM VELOCIDADE SUPERIOR A MAXIMA PERMITIDA EM MAIS DE 50%	Data/Hora	2021-02-01 18:15
Local Ocorrência	R JOSE JOAO DA SILVA , 334	Cod RENAINF	05219684442
Valor	880.41	Data Venc.	2021-12-06

Multas Federais 2021-02-19 às 23:33 (CORTESIA)

Placa	EBO2777	Renavam	00982003269
Cod. Órgão	229510	Órgão Autuado	PREF. DE SP HORTOLANDIA
Número Infração	R00338264	Código Infração	7455
Descrição da Infração	TRANSITAR EM VELOCIDADE SUPERIOR A MAXIMA PERMITIDA EM ATE 20%	Data/Hora	2021-02-19 23:33
Local Ocorrência	AV BRASIL X RUA GRACILIANO RAM	Cod RENAINF	05265902015
Valor	130.16	Data Venc.	2021-12-09

Multas Federais 2021-02-21 às 17:42 (CORTESIA)

Placa	EBO2777	Renavam	00982003269
Cod. Órgão	229510	Órgão Autuado	PREF. DE SP HORTOLANDIA
Número Infração	R00341685	Código Infração	7455
Descrição da Infração	TRANSITAR EM VELOCIDADE SUPERIOR A MAXIMA PERMITIDA EM ATE 20%	Data/Hora	2021-02-21 17:42
Local Ocorrência	EST MUNICIPAL SABINA BAPTISTA	Cod RENAINF	05275289600
Valor	130.16	Data Venc.	2021-12-09

Multas Federais 2021-03-17 às 19:47 (CORTESIA)

Placa	EBO2777	Renavam	00982003269
Cod. Órgão	229510	Órgão Autuado	PREF. DE SP HORTOLANDIA
Número Infração	R00354358	Código Infração	7455
Descrição da Infração	TRANSITAR EM VELOCIDADE SUPERIOR A MAXIMA PERMITIDA EM ATE 20%	Data/Hora	2021-03-17 19:47
Local Ocorrência	EST MUNICIPAL SABINA BAPTISTA	Cod RENAINF	05309776249
Valor	130.16	Data Venc.	2021-12-13

Multas Federais 2021-06-11 às 21:12 (CORTESIA)

Placa	EBO2777	Renavam	00982003269
Cod. Órgão	229510	Órgão Autuado	PREF. DE SP HORTOLANDIA
Número Infração	R00402285	Código Infração	7455
Descrição da Infração	TRANSITAR EM VELOCIDADE SUPERIOR A MAXIMA PERMITIDA EM ATE 20%	Data/Hora	2021-06-11 21:12
Local Ocorrência	AV BRASIL X RUA GRACILIANO RAM	Cod RENAINF	05500518240
Valor	130.16	Data Venc.	2022-01-05

Multas Federais 2021-07-02 às 22:37 (CORTESIA)

Placa	EBO2777	Renavam	00982003269
Cod. Órgão	229510	Órgão Autuado	PREF. DE SP HORTOLANDIA
Número Infração	R00408880	Código Infração	7455
Descrição da Infração	TRANSITAR EM VELOCIDADE SUPERIOR A MAXIMA PERMITIDA EM ATE 20%	Data/Hora	2021-07-02 22:37
Local Ocorrência	AV SANTANA A 210 METROS N 1990	Cod RENAINF	05548048341
Valor	130.16	Data Venc.	2022-01-07

Multas Federais 2021-07-11 às 16:05 (CORTESIA)

Placa	EBO2777	Renavam	00982003269
Cod. Órgão	229510	Órgão Autuado	PREF. DE SP HORTOLANDIA
Número Infração	T43015572	Código Infração	6530
Descrição da Infração	USAR NO VEICULO EQUIP C/ SOM EM VOLUME/FREQÜENCIA NAO AUTORIZADOS PELO CONTRAN	Data/Hora	2021-07-11 16:05
Local Ocorrência	R LORENA X R AMERICANA	Cod RENAINF	05559584509
Valor	195.23	Data Venc.	2022-01-07

Multas Federais 2021-07-11 às 16:05 (CORTESIA)

Placa	EBO2777	Renavam	00982003269
Cod. Órgão	229510	Órgão Autuado	PREF. DE SP HORTOLANDIA
Número Infração	T43015573	Código Infração	5185
Descrição da Infração	DEIXAR O CONDUTOR DE USAR O CINTO SEGURANCA	Data/Hora	2021-07-11 16:05
Local Ocorrência	R LORENA X R AMERICANA	Cod RENAINF	05559584517
Valor	195.23	Data Venc.	2022-01-07

RECALL

Registro de recall NADA CONSTA

RENAJUD

Registro de renajud NADA CONSTA

FOTOS DO VEÍCULO

ID Vistoria: 00000147

Placa: EBO2777

Data Impressão: 27/06/2024 14:16

Nr Motor: 10DBU20022851

Nr Chassi: 8AD3CN6B49G024826



PLACA





MOTOR



MOTOR



MOTOR



MOTOR



FRENTE



FRENTE



FRENTE

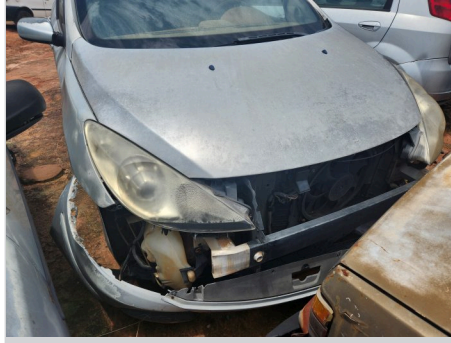

FRENTE



TRASEIRA



TRASEIRA DIAGONAL DIREITA



INTERIOR



TRASEIRA DIAGONAL DIREITA



TRASEIRA DIAGONAL ESQUERDA



DIANTEIRA DIAGONAL DIREITA

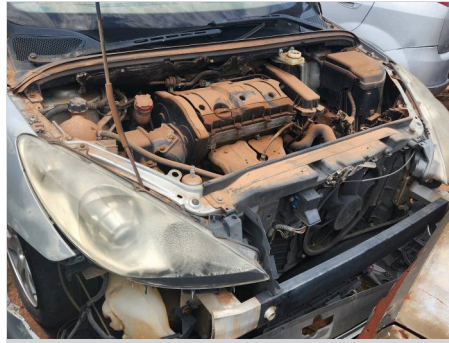

DIANTEIRA DIAGONAL DIREITA



DIANTEIRA DIAGONAL ESQUERDA



DIANTEIRA DIAGONAL ESQUERDA



DIANTEIRA DIAGONAL ESQUERDA



TETO



INTERIOR 02

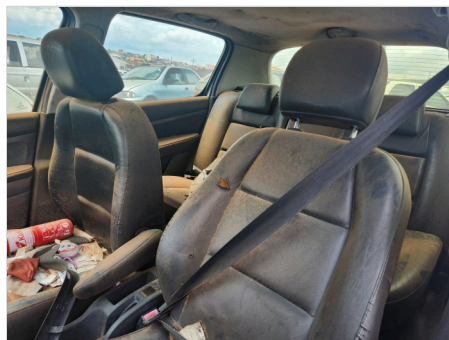

INTERIOR 03



ADICIONAL 01



INTERIOR 04



ADICIONAL 02



INTERIOR 05



ADICIONAL 03

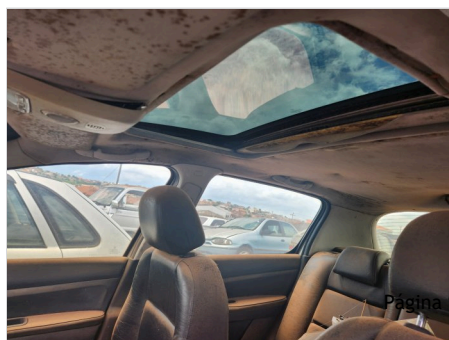

ADICIONAL 04



ADICIONAL 05

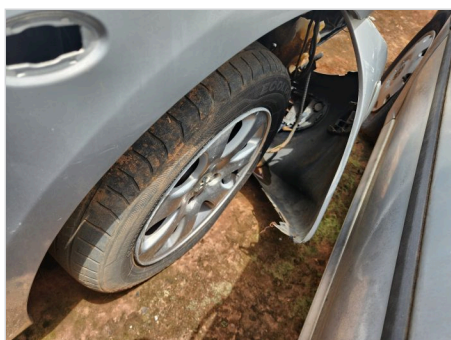

PNEU DIANTEIRO DIREITO



ADICIONAL 06

Página 9



PNEU DIANTEIRO ESQUERDO



PNEU TRASEIRO DIREITO



PNEU TRASEIRO ESQUERDO

ID Vistoria: 00000147

Placa: EBO2777

Data Impressão: 27/06/2024 14:16

Nr Motor: 10DBU20022851

Nr Chassi: 8AD3CN6B49G024826

Vistoria Financeira:

Valor Avaliado: R\$ 22.608,00

Valor FIPE: R\$ 22.608,00

Depreciação (%): 80,00%

Valor Depreciado: R\$ 4.521,60

Totais:

Sub-Total: 4.521,60

Depreciação Forçada(%): 0,00%

Valor Final Avaliado: R\$ 4.521,60

A seguir são descritas as regras e orientações aplicáveis ao serviço contratado; às quais, você manifesta ciência e anuência expressas e sem reservas, tendo validade e eficácia equivalentes a qualquer acordo, a sua observância e cumprimento será exigível a todos os usuários:

1. O Laudo Preventivo possui caráter **APENAS INFORMATIVO E CONSIDERA-SE UMA ANÁLISE PRÉVIA E PREVENTIVA DO AUTOMÓVEL** em questão, a partir de análises estruturais do veículo e consulta a bancos de dados públicos e privados oficiais; a fim de dar guarida ao CONTRATANTE na tomada de decisões relativas ao automóvel vistoriado.
2. Em hipótese alguma o Laudo Preventivo substitui a vistoria oficial de identificação veicular que é realizada exclusivamente pelos órgãos e entidades executivos de trânsito dos estados e Distrito Federal, ou inspeções outras de institutos de criminalística; e que são obrigatórias nos termos do Código de Trânsito Brasileiro e resoluções do CONTRAN.
3. As informações contidas neste Laudo Preventivo e caracterizadas como "LAUDO PREVENTIVO DE VISTORIA VEICULAR" e "CHECKLIST" e "FOTOS" correspondem às análises físicas do veículo existentes no momento da verificação realizada pelo Vistoriador. A validade restringe-se ao exato momento do exame, em razão do que a 'E-LEILÕES' não se responsabiliza por modificações posteriores sofridas pelo veículo, tais como danos no chassi, mudanças de motor, mudança de câmbio, etc.
4. As informações contidas neste Laudo Preventivo e caracterizadas como "CONSULTAS VEICULARES" correspondem ao resultado de consultas a banco de dados públicos e privados oficiais e relacionados ao veículo e que estejam disponíveis no momento da consulta pelo vistoriador.
5. As informações obtidas em bancos de dados públicos podem não estar atualizadas simultaneamente ao momento da consulta, situação que independe da gerência da 'E-LEILÕES' e fornecedora do software gerenciador das consultas.
6. O CONTRATANTE do Laudo Preventivo tem ciência que o sistema de informações e banco de dados disponibilizados está sujeito a constantes alterações e atualizações pelos órgãos e departamentos oficiais, leiloeiros e/ou parceiros da iniciativa privada, sobre quais a 'E-LEILÕES' e fornecedora do software gerenciador das consultas não detém a propriedade das informações, limitando-se assim, a reproduzi-las fielmente, na forma como originariamente apresenta as tais bases consultadas, sendo que este Laudo Preventivo visa auxiliar o CONTRATANTE na obtenção das informações pretendidas.
7. A 'E-LEILÕES' e fornecedora do software gerenciador das consultas não possuem gerência e responsabilidade pelas informações inseridas ~~no banco de dados~~ de dados consultados, e igualmente não se responsabilizam por perdas e danos em caso da não confirmação da informação junto a estes fornecedores gestores e/ou a utilização das informações disponibilizadas em laudos, certidões, vistorias ou documentos assemelhados.

Orientações:

1. Favor nas consultas BIN confirmar débitos, restrições no site do DETRAN do estado, SNG. Favor consultar na Base Federal (Senatran) e Estadual (DETRAN's dos estados que o veículo já pertenceu) possíveis sinistros apontados em CSV (Certificado de Segurança Veicular). E possível apontamento de CSV na observação da CRV.
2. Consultas BIN sujeito à alterações e/ou atualizações até o final do expediente sem validade como quitação de débitos para compra do veículo.

Data: ____/____/____

E-LEILÕES
Vistoriador: Rodolfo Araújo