



E-LEILÕES

Avenida Presidente Juscelino Kubitschek NRº: 1455
Cidade/UF: São Paulo/SP - Vila Nova Conceição CEP: 45430011
Tel: (11) 3040-6420 | (16) 98240-8000



LAUDO DE VISTORIA VEICULAR

CONSERVADO

Numeração: 00000168

FIT EX FLEX - HONDA



Vistoriador: Rodolfo Araújo Data Impressão: 27/06/2024 14:16 Data Vistoria: 18/03/2024 15:00

Cliente:

Nome: Secretaria Nacional de Políticas sobre Drogas e Gestão de Ativos (SENAD) CNPJ: 02645310000199

Vistoria Veicular:

Modelo: FIT EX FLEX - HONDA Ano Fab / Modelo: 2013/2014 Categoria: Passeio

Tipo Veículo: Veículo Leve

Placa: FLU8G33 UF/Cidade Placa: SP/ARARAQUARA-SP

Nr Motor: L15A84307101 Nr Motor BIN: L15A84307101 Condições Motor: OK - Caracteres dentro dos padrões originais de fabricação. Sem vestígios de adulteração.

Nr Chassi: 93HGE8890EZ104558 Nr Chassi BIN: 93HGE8890EZ104558 Condições Chassi: OK - NIV (chassi) - Caracteres dentro dos padrões originais de fabricação.

Nr Cambio: Nr Cambio BIN:

Combustível: Gasolina e Alcool Combustível BIN: Gasolina e Alcool

Cor: Cinza Cor BIN: Cinza

Tem KIT GNV: Não

Leilão:

Leilão: Secretária Nacional de Políticas sobre Drogas e Gestão de Ativos SENAD Responsável:

Observação:

VEICULO NO GERAL EM BOM ESTADO, PARADO EM LUGAR COBERTO MAS COM BASTANTE TERRA INTERNAMENTE.





CHECKLIST

ID Vistoria: 00000168

Placa: FLU8G33

Data Impressão: 27/06/2024 14:16

Nr Motor: L15A84307101

Nr Chassi: 93HGE8890EZ104558

LEGENDA DOS ÍCONES DO CHECKLIST SELECIONADO PELO VISTORIADOR



OK



ATENÇÃO



APROVADO COM APONTAMENTO



APRESENTA PROBLEMA



CHECKLIST | FICHA DE INSPEÇÃO VEICULAR (FIV):

Estado Geral Do Veículo

Parachoque Dianteiro:	OK	Parachoque Traseiro:	OK
Farol Direito:	OK	Farol Esquerdo:	OK
Parabrisa Dianteiro:	OK	Capô:	OK
Teto:	OK	Retrovisor Lado Direito:	OK
Retrovisor Lado Esquerdo:	OK	Porta Dianteira Direita:	OK
Porta Dianteira Esquerda:	OK	Porta Traseira Direita:	OK
Porta Traseira Esquerda:	OK	Porta Malas:	OK
Vidro Da Porta Dianteira Direita:	OK	Vidro Da Porta Dianteira Esquerda:	N/A
Vidro Traseiro Esquerdo:	OK	Vidro Traseiro Direito:	OK
Lanterna Traseira Direita:	OK	Lanterna Traseira Esquerda:	OK
Parabrisa Traseiro:	OK	Chave de Rodas:	N/A
Macaco:	N/A	Triangulo:	N/A
Bancos Dianteiros:	OK	Bancos Traseiros:	Avariado
Forração Do Teto:	OK	Forração Interna:	OK
Pedais:	OK	Volante:	OK
Alavanca da Marcha:	OK	Painel de Instrumentos:	N/A
Pneus Dianteiros:	Avariado	Pneus Traseiros:	OK
Rodas Traseiras:	OK	Estepe:	N/A
Rodas Dianteiras:	OK	Condição de locomoção:	OK



CONSULTAS VEICULARES

ID Vistoria: 00000168

Placa: FLU8G33

Data Impressão: 27/06/2024 14:16

Nr Motor: L15A84307101

Nr Chassi: 93HGE8890EZ104558

Base de Dados

1 - BIN ESTADUAL

2 - BIN FEDERAL



Bin Estadual - Restrições



Atenção para os Débitos e Multas do Veículo



Restrições do Proprietário na Bin Estadual



Bin Federal - Atenção para as Restrições



Recall - Atenção para o recall



Renajud



Atenção para as Multas Federais

BIN ESTADUAL

Situação do veículo	CIRCULACAO	Tipo	AUTOMOVEL
Placa	FLU8G33	Nr Motor	L15A84307101
Chassi	93HGE8890EZ104558	Categoria	PARTICULAR
Marca	HONDA	Modelo	FIT EX FLEX
Ano Fab.	2013	Ano Mod.	2014
Cor	CINZA	Combustível	ALCOOL/GASOLINA
UF	SP	Município	ARARAQUARA-SP
Espécie	PASSAGEIRO	Potência	116
Procedência Veículo	NACIONAL	Renavam	00566961660
Carroceria	NENHUMA	Cilindradas	1496
Capacidade Passageiros	5	Tipo Marcação Chassi	NORMAL
PBT	151	CMT	1
Mensagem	MOTOR AGREGADO: L15A84307101		



Comunicação de Venda

Indicador Comun. Venda NÃO INFORMADO

Data Inclusão Venda

NÃO INFORMADO



Débitos e Multas:

Déb IPVA	EXISTE DEBITO DE IPVA	Débito DPVAT	NAO EXISTE DEBITO DE DPVAT
Déb Licenc	EXISTE DEBITO DE LICENCIAMENTO	Débito Multas	EXISTE DEBITO DE MULTA
Valor Débito IPVA	5.032,00	Valor Débito Licenc	160,22
Valor Débito Multa	715,87		

ATENÇÃO: *Débitos e restrições favor confirmar consulta diretamente ao DETRAN do estado, SNG e documento CRV.



Proprietários:

CPF CNPJ Proprietario 4*****

Proprietário

4***** A***** C***** R*****

Página 3



Restrições:

Situação do veículo	CIRCULACAO	Restrição 1	NADA CONSTA
Restrição 2	NADA CONSTA	Restrição 3	NADA CONSTA

Restrição 4	NADA CONSTA	Restrição Financeira	NADA CONSTA
Restrição Administrativa	NADA CONSTA	Restrição Furto	NADA CONSTA
Restrição Guincho	NADA CONSTA	Restrição RENAJUD	NADA CONSTA
Restrição Judicial	NADA CONSTA	Restrição Tributária	NADA CONSTA
Restrição Ambiental	VEICULO COM INSPECAO VEICULAR OK		

BIN FEDERAL

Situação	EM CIRCULACAO	Ocorrência	VEICULO NAO INDICA OCORRENCIA DE ROUBO/FURTO
Placa	FLU8G33	Município	ARARAQUARA
UF	SP	RENAVAM	00566961660
Chassi	93HGE8890EZ104558	Marca Modelo	HONDA/FIT EX FLEX
Tipo	AUTOMOVEL	Ano Fab	2013
Ano Mod	2014	Procedência Veículo	NACIONAL
Categoria	PARTICULAR	Combustível	ALCOOL/GASOLINA
Cilindradas	1496	Cor	CINZA
Potência	116	Capacidade Passageiros	5
CMT	0.01	PTB	1.51
Recall	CONSTA	CPF/CNPJ Proprietário	4*****
Proprietário	A***** C***** R*****		

BIN Federal - Restrições:

Situação	EM CIRCULACAO	Restrição	VEICULO NAO INDICA OCORRENCIA DE ROUBO/FURTO
Restrição 1	SEM RESTRICAO	Restrição 2	SEM RESTRICAO
Restrição 3	SEM RESTRICAO	Restrição 4	SEM RESTRICAO
Restrição Judicial	NADA CONSTA	Indicador Ostenta PIV	NADA CONSTA
Multa RENAINF	CONSTA	Multas	CONSTA
Pendência emissão Doc	NADA CONSTA	Indicador Alarme	NADA CONSTA
Comunicação de Venda	NADA CONSTA		

Roubo e Furto Ativo:

Roubo e Furto Ativo	VEICULO NAO INDICA OCORRENCIA DE ROUBO/FURTO
---------------------	--

RECALL (CORTESIA):

RECALL	CONSTA
--------	--------

RENAJUD (CORTESIA):

RENAJUD	NADA CONSTA
---------	-------------

Página 4

INDICADOR LEILÃO BIN (CORTESIA):

Indicador Leilão Bin	NADA CONSTA
----------------------	-------------

Multas Federais 2022-06-08 às 14:10 (CORTESIA)

Placa	FLU8G33	Renavam	00566961660
-------	---------	---------	-------------

Cod. Órgão	126200	Órgão Autuado	DER - SP
Número Infração	10 4722787	Código Infração	7455
Descrição da Infração	TRANSITAR EM VELOCIDADE SUPERIOR A MAXIMA PERMITIDA EM ATE 20%	Data/Hora	2022-06-08 14:10
Local Ocorrência	SP 310 KM 233 METROS 150, SAO CARLOS/SP	Cod RENAINF	06253522485
Valor	130.16	Data Venc.	2022-09-19

Multas Federais 2022-06-11 às 08:18 (CORTESIA)

Placa	FLU8G33	Renavam	00566961660
Cod. Órgão	126200	Órgão Autuado	DER - SP
Número Infração	10 5036087	Código Infração	7455
Descrição da Infração	TRANSITAR EM VELOCIDADE SUPERIOR A MAXIMA PERMITIDA EM ATE 20%	Data/Hora	2022-06-11 08:18
Local Ocorrência	SP 310 KM 244 METROS 530, IBATE/SP	Cod RENAINF	06261985502
Valor	130.16	Data Venc.	2022-09-26

Multas Federais 2022-06-15 às 14:01 (CORTESIA)

Placa	FLU8G33	Renavam	00566961660
Cod. Órgão	126200	Órgão Autuado	DER - SP
Número Infração	10 5714157	Código Infração	7463
Descrição da Infração	TRANSITAR EM VELOCIDADE SUPERIOR A MAXIMA PERMITIDA EM MAIS DE 20% ATE 50%	Data/Hora	2022-06-15 14:01
Local Ocorrência	SP 255 KM 111 METROS 900, BOA ESPERANCA DO SUL/SP	Cod RENAINF	06273132151
Valor	195.23	Data Venc.	2022-09-27

Multas Federais 2022-07-03 às 00:18 (CORTESIA)

Placa	FLU8G33	Renavam	00566961660
Cod. Órgão	126200	Órgão Autuado	DER - SP
Número Infração	10 7801257	Código Infração	7455
Descrição da Infração	TRANSITAR EM VELOCIDADE SUPERIOR A MAXIMA PERMITIDA EM ATE 20%	Data/Hora	2022-07-03 00:18
Local Ocorrência	SP 310 KM 233 METROS 100, SAO CARLOS/SP	Cod RENAINF	06307600306
Valor	130.16	Data Venc.	2022-10-13

Multas Federais 2022-08-22 às 13:22 (CORTESIA)

Placa	FLU8G33	Renavam	00566961660
Cod. Órgão	126200	Órgão Autuado	DER - SP
Número Infração	1P 3232487	Código Infração	7455
Descrição da Infração	TRANSITAR EM VELOCIDADE SUPERIOR A MAXIMA PERMITIDA EM ATE 20%	Data/Hora	2022-08-22 13:22
Local Ocorrência	SP 310 KM 238 METROS 500, SAO CARLOS/SP	Cod RENAINF	06405178633
Valor	130.16	Data Venc.	2022-11-30

RECALL

Registro de recall CONSTA Total de recall 1

Registro de Recall 20200515

Data	20200515	Descrição	RECALL AIR BAG LADO PASSAGEIRO FIT 2014
Nome	93H0001358-RECALL AIR BAG LADO PASSAGEIRO FIT 2014		

RENAJUD

Registro de renajud NADA CONSTA

FOTOS DO VEÍCULO

ID Vistoria: 00000168 Placa: FLU8G33 Data Impressão: 27/06/2024 14:16

Nr Motor: L15A84307101 Nr Chassi: 93HGE8890EZ104558



PLACA



CHASSI



MOTOR



FRENTE



TRASEIRA

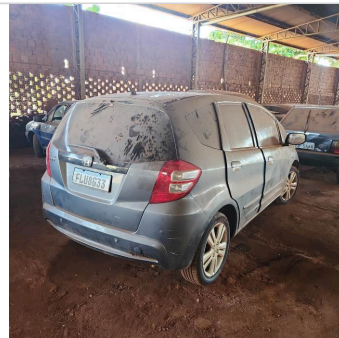

TRASEIRA DIAGONAL DIREITA



INTERIOR



TRASEIRA DIAGONAL ESQUERDA



DIANTEIRA DIAGONAL DIREITA



DIANTEIRA DIAGONAL ESQUERDA



INTERIOR 02

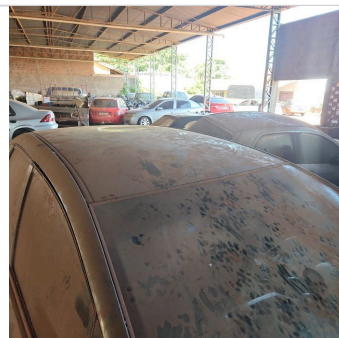

TETO



INTERIOR 03



ADICIONAL 01



ADICIONAL 02



ADICIONAL 03

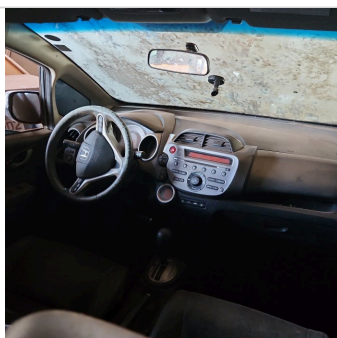

ADICIONAL 04

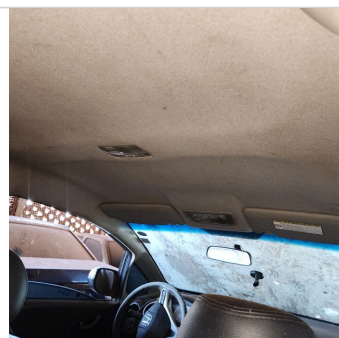

ADICIONAL 05

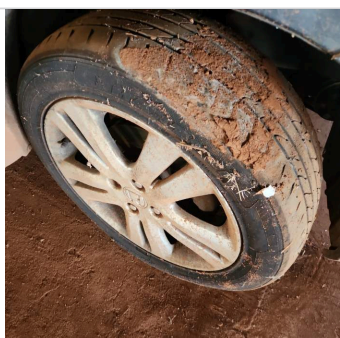

PNEU DIANTEIRO DIREITO

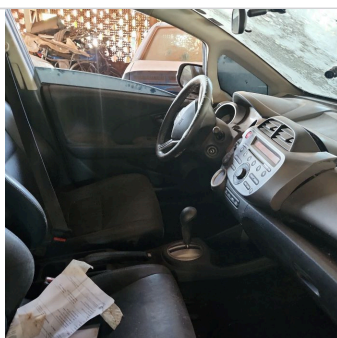

ADICIONAL 06



PNEU DIANTEIRO ESQUERDO

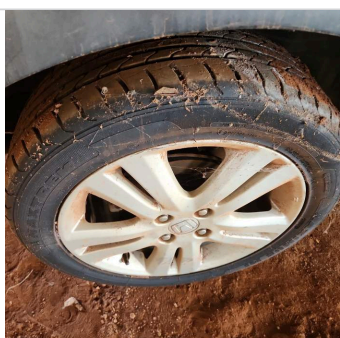

PNEU TRASEIRO DIREITO



PNEU TRASEIRO ESQUERDO

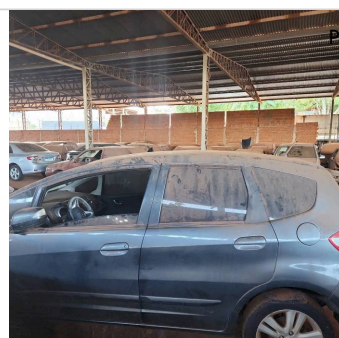

COLUNA CENTRAL DIR



COLUNA CENTRAL ESQ

ID Vistoria: 00000168

Placa: FLU8G33

Data Impressão: 27/06/2024 14:16

Nr Motor: L15A84307101

Nr Chassi: 93HGE8890EZ104558

Vistoria Financeira:

Valor Avaliado: R\$ 52.008,00

Valor FIPE: R\$ 52.008,00

Depreciação (%): 50,00%

Valor Depreciado: R\$ 26.004,00

Totais:

Sub-Total: 26.004,00

Depreciação Forçada(%): 0,00%

Valor Final Avaliado: R\$ 26.004,00

A seguir são descritas as regras e orientações aplicáveis ao serviço contratado; às quais, você manifesta ciência e anuência expressas e sem reservas, tendo validade e eficácia equivalentes a qualquer acordo, a sua observância e cumprimento será exigível a todos os usuários:

1. O Laudo Preventivo possui caráter **APENAS INFORMATIVO E CONSIDERA-SE UMA ANÁLISE PRÉVIA E PREVENTIVA DO AUTOMÓVEL** em questão, a partir de análises estruturais do veículo e consulta a bancos de dados públicos e privados oficiais; a fim de dar guarida ao CONTRATANTE na tomada de decisões relativas ao automóvel vistoriado.
2. Em hipótese alguma o Laudo Preventivo substitui a vistoria oficial de identificação veicular que é realizada exclusivamente pelos órgãos e entidades executivos de trânsito dos estados e Distrito Federal, ou inspeções outras de institutos de criminalística; e que são obrigatórias nos termos do Código de Trânsito Brasileiro e resoluções do CONTRAN.
3. As informações contidas neste Laudo Preventivo e caracterizadas como "LAUDO PREVENTIVO DE VISTORIA VEICULAR" e "CHECKLIST" e "FOTOS" correspondem às análises físicas do veículo existentes no momento da verificação realizada pelo Vistoriador. A validade restringe-se ao exato momento do exame, em razão do que a 'E-LEILÕES' não se responsabiliza por modificações posteriores sofridas pelo veículo, tais como danos no chassi, mudanças de motor, mudança de câmbio, etc.
4. As informações contidas neste Laudo Preventivo e caracterizadas como "CONSULTAS VEICULARES" correspondem ao resultado de consultas a banco de dados públicos e privados oficiais e relacionados ao veículo e que estejam disponíveis no momento da consulta pelo vistoriador.
5. As informações obtidas em bancos de dados públicos podem não estar atualizadas simultaneamente ao momento da consulta, situação que independe da gerência da 'E-LEILÕES' e fornecedora do software gerenciador das consultas.
6. O CONTRATANTE do Laudo Preventivo tem ciência que o sistema de informações e banco de dados disponibilizados está sujeito a constantes alterações e atualizações pelos órgãos e departamentos oficiais, leiloeiros e/ou parceiros da iniciativa privada, sobre quais a 'E-LEILÕES' e fornecedora do software gerenciador das consultas não detém a propriedade das informações, limitando-se assim, a reproduzi-las fielmente, na forma como originariamente apresenta as tais bases consultadas, sendo que este Laudo Preventivo visa auxiliar o CONTRATANTE na obtenção das informações pretendidas.
7. A 'E-LEILÕES' e fornecedora do software gerenciador das consultas não possuem gerência e responsabilidade pelas informações inseridas nos bancos de dados consultados, e igualmente não se responsabilizam por perdas e danos em caso da não confirmação da informação junto a estes fornecedores gestores e/ou a utilização das informações disponibilizadas em laudos, certidões, vistorias ou documentos assemelhados.

Orientações:

Página 8

1. Favor nas consultas BIN confirmar débitos, restrições no site do DETRAN do estado, SNG. Favor consultar na Base Federal (Senatran) e Estadual (DETRAN's dos estados que o veículo já pertenceu) possíveis sinistros apontados em CSV (Certificado de Segurança Veicular). E possível apontamento de CSV na observação da CRV.
2. Consultas BIN sujeito à alterações e/ou atualizações até o final do expediente sem validade como quitação de débitos para compra do veículo.

Data: ____/____/____

E-LEILÕES
Vistoriador: Rodolfo Araújo