



## LAUDO DE VISTORIA VEICULAR

**SUCATA APROVEITÁVEL**

Numeração: 00000148

**VW BORA - VOLKSWAGEN**



Vistoriador: Rodolfo Araújo

Data Impressão: 27/06/2024 14:17

Data Vistoria: 15/02/2024 10:57

### Cliente:

Nome: Secretaria Nacional de Políticas sobre Drogas e Gestão de Ativos (SENAD)

CNPJ: 02645310000199

### Local de atendimento:

Endereço: AVENIDA OTTO BARRETO, 1620, DISTRITO INDUSTRIAL II, ARARAS/SP. CEP: 13602-060.

Complemento: PÁTIO TRP TRANSPORTES

### Vistoria Veicular:

Modelo: VW BORA - VOLKSWAGEN

Ano Fab / Modelo: 2001/2001

Local: Delegacia de Polícia de Araras

Tipo Veículo:

Placa: DFN8222

UF/Cidade Placa: SP/ARARAS-SP

Nr Motor: XXX

Nr Motor BIN: APK818926

Nr Chassi: XXX

Nr Chassi BIN: 3VWSA49M11M220150

Nr Cambio:

Nr Cambio BIN:

Combustível: Gasolina

Combustível BIN: Gasolina

Cor: Azul

Cor BIN: Azul

Tem KIT GNV: Não

### Leilão:

Leilão: Secretária Nacional de Políticas sobre Drogas e Gestão de Ativos SENAD

Responsável:

### Observação:

Veículo em estado de sucata, várias avarias internas, sem as rodas traseiras, pintura toda queimada, parado ao tempo, outro veículo em cima dele, não foi possível acessar o chassi e o motor.



PLACA



FRENTE



TRASEIRA



INTERIOR



## CHECKLIST

ID Vistoria: 00000148

Placa: DFN8222

Data Impressão: 27/06/2024 14:17

Nr Motor: XXX

Nr Chassi: XXX

## LEGENDA DOS ÍCONES DO CHECKLIST SELECIONADO PELO VISTORIADOR



OK



APROVADO COM APONTAMENTO



ATENÇÃO



APRESENTA PROBLEMA



## CHECKLIST | FICHA DE INSPEÇÃO VEICULAR (FIV):

## Estado Geral Do Veículo

Parachoque Dianteiro:	Avariado	Parachoque Traseiro:	Avariado
Farol Direito:	OK	Farol Esquerdo:	OK
Parabrisa Dianteiro:	OK	Capô:	Avariado
Teto:	Avariado	Retrovisor Lado Direito:	Avariado
Retrovisor Lado Esquerdo:	Faltando	Porta Dianteira Direita:	OK
Porta Dianteira Esquerda:	OK	Porta Traseira Direita:	N/A
Porta Traseira Esquerda:	N/A	Porta Malas:	Avariado
Vidro Da Porta Dianteira Direita:	OK	Vidro Da Porta Dianteira Esquerda:	OK
Vidro Traseiro Esquerdo:	OK	Vidro Traseiro Direito:	OK
Lanterna Traseira Direita:	Avariado	Lanterna Traseira Esquerda:	N/A
Parabrisa Traseiro:	OK	Chave de Rodas:	N/A
Macaco:	N/A	Triângulo:	N/A
Bancos Dianteiros:	Avariado	Bancos Traseiros:	Avariado
Forração Do Teto:	Avariado	Forração Interna:	Avariado
Pedais:	N/A	Volante:	N/A
Alavanca da Marcha:	N/A	Painel de Instrumentos:	N/A
Pneus Dianteiros:	Avariado	Pneus Traseiros:	Faltando
Rodas Traseiras:	Faltando	Estepe:	N/A
Rodas Dianteiras:	OK	Condição de locomoção:	Avariado



## CONSULTAS VEICULARES

ID Vistoria: 00000148

Placa: DFN8222

Data Impressão: 27/06/2024 14:17

Nr Motor: XXX

Nr Chassi: XXX

## Base de Dados

1 - BIN ESTADUAL

2 - BIN ESTADUAL

3 - BIN FEDERAL

Bin Estadual - Restrições

Atenção para os Débitos e Multas do Veículo

Restrições do Proprietário na Bin Estadual

Bin Federal - Restrições

Recall

Renajud

Multas Federais

Numeração do CHASSI digitada difere da BIN.

Numeração do MOTOR digitada difere da BIN.

Numeração do CHASSI digitada difere da BIN ESTADUAL.

Numeração do MOTOR digitada difere da BIN ESTADUAL.

Numeração do CHASSI digitada difere da BIN FEDERAL.

## BIN ESTADUAL

Situação do veículo	CIRCULACAO	Tipo	AUTOMOVEL
Placa	DFN8222	Nr Motor	APK818926
Chassi	3VWSA49M11M220150	Categoria	PARTICULAR
Marca	VOLKSWAGEN	Modelo	VW BORA
Ano Fab.	2001	Ano Mod.	2001
Cor	AZUL	Combustivel	GASOLINA
UF	SP	Município	ARARAS-SP
Espécie	PASSAGEIRO	Potência	116
Procedência Veículo	IMPORTADA	Renavam	00779954645
Carroceria	INEXISTENTE	Cilindradas	1984
Capacidade Passageiros	5	Tipo Marcação Chassi	NORMAL
PBT	170	Mensagem	MOTOR AGREGADO: APK818926

## Comunicação de Venda

Indicador Comun. Venda NÃO INFORMADO

Data Inclusao Venda

NÃO INFORMADO

## Débitos e Multas:

Déb IPVA	EXISTE DEBITO DE IPVA	Débito DPVAT	EXISTE DEBITO DE DPVAT
Déb Licenc	EXISTE DEBITO DE LICENCIAMENTO	Débito Multas	NAO EXISTE DEBITO DE MULTA
Valor Débito IPVA	1.636,71	Valor Débito Licenc	160,22
Valor Débito DPVAT	5,23		

ATENÇÃO: \*Débitos e restrições favor confirmar consulta diretamente ao DETRAN do estado, SNG e documento CRV.

Página 3

## Proprietários:

CPF CNPJ Proprietario 2\*\*\*\*\*

Proprietário

2\*\*\*\*\* R\*\*\*\*\* B\*\*\*\*\* D\* L\*\*\*

## Restrições:

Situação do veículo	CIRCULACAO	Restrição 1	NADA CONSTA
Restrição 2	NADA CONSTA	Restrição 3	NADA CONSTA
Restrição 4	NADA CONSTA	Restrição Financeira	NADA CONSTA
Restrição Administrativa	NADA CONSTA	Restrição Furto	NADA CONSTA
Restrição Guincho	NADA CONSTA	Restrição RENAJUD	NADA CONSTA
Restrição Judicial	NADA CONSTA	Restrição Tributária	NADA CONSTA
Restrição Ambiental	VEICULO COM INSPECAO VEICULAR OK		

## BIN FEDERAL

Situação	EM CIRCULACAO	Ocorrência	VEICULO NAO INDICA OCORRENCIA DE ROUBO/FURTO
Placa	DFN8222	Município	ARARAS
UF	SP	RENAVAM	00779954645
Chassi	3VWSA49M11M220150	Nr Eixos	2
Marca Modelo	I/VW BORA	Tipo	AUTOMOVEL
Ano Fab	2001	Ano Mod	2001
Procedência Veículo	ESTRANGEIRO	Categoria	PARTICULAR
Combustível	GASOLINA	Cilindradas	1984
Cor	AZUL	Potência	116
Capacidade Passageiros	5	Capacidade Carga	0.5
PTB	1.7	Recall	NADA CONSTA
CPF/CNPJ Proprietário	2*****	Proprietário	R***** B***** D* L***

## BIN Federal - Restrições:

Situação	EM CIRCULACAO	Restrição	VEICULO NAO INDICA OCORRENCIA DE ROUBO/FURTO
Restrição 1	SEM RESTRICAO	Restrição 2	SEM RESTRICAO
Restrição 3	SEM RESTRICAO	Restrição 4	SEM RESTRICAO
Restrição Judicial	NADA CONSTA	Indicador Ostenta PIV	NADA CONSTA
Multa RENAINF	NADA CONSTA	Pendência emissão Doc	NADA CONSTA
Indicador Alarme	NADA CONSTA	Comunicação de Venda	NADA CONSTA

## Roubo e Furto Ativo:

Roubo e Furto Ativo	VEICULO NAO INDICA OCORRENCIA DE ROUBO/FURTO
---------------------	--

## RECALL (CORTESIA):

RECALL	NADA CONSTA
--------	-------------

## RENAJUD (CORTESIA):

RENAJUD	NADA CONSTA
---------	-------------

Página 4

## INDICADOR LEILÃO BIN (CORTESIA):

Indicador Leilão Bin	NADA CONSTA
----------------------	-------------

### Débitos / Multas

\*Para sua total segurança, favor conferir débitos e multas diretamente ao DENATRAN: <https://portalservicos.senatran.serpro.gov.br>.

### RECALL

Registro de recall NADA CONSTA

### RENAJUD

Registro de renajud NADA CONSTA

## FOTOS DO VEÍCULO

ID Vistoria: 00000148

Placa: DFN8222

Data Impressão: 27/06/2024 14:17

Nr Motor: XXX

Nr Chassi: XXX



PLACA



FRENTE



TRASEIRA



INTERIOR



TRASEIRA DIAGONAL DIREITA



DIANTEIRA DIAGONAL DIREITA

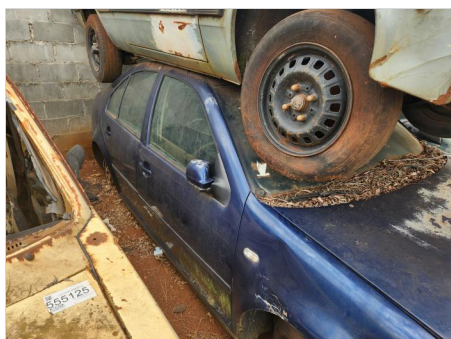

DIANTEIRA DIAGONAL DIREITA

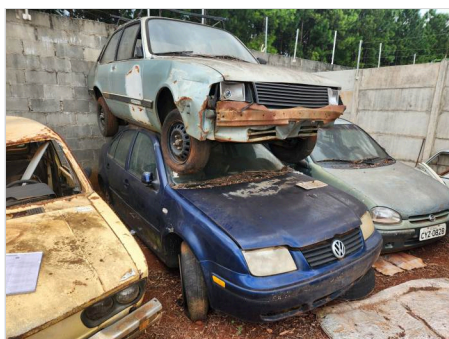

DIANTEIRA DIAGONAL DIREITA



DIANTEIRA DIAGONAL ESQUERDA



INTERIOR 02



ADICIONAL 01



INTERIOR 03



ADICIONAL 02



INTERIOR 04

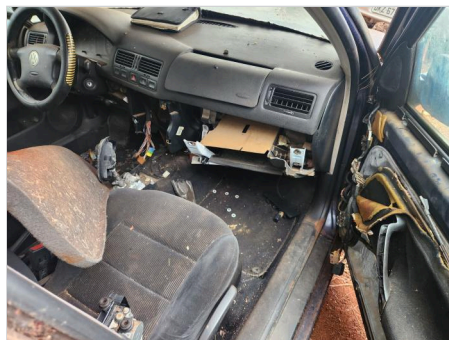

ADICIONAL 03

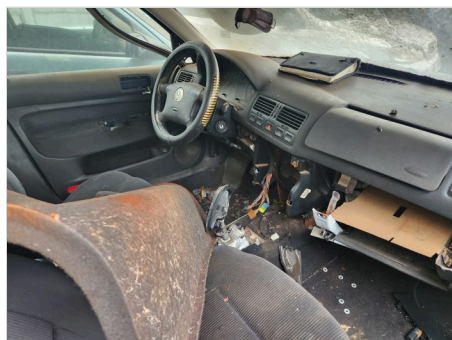

INTERIOR 05



ADICIONAL 04



PNEU DIANTEIRO DIREITO

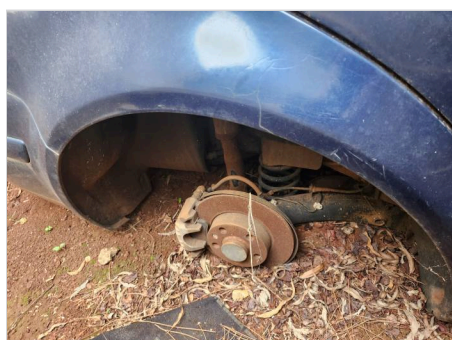

PNEU TRASEIRO DIREITO

ID Vistoria: 00000148

Placa: DFN8222

Data Impressão: 27/06/2024 14:17

Nr Motor: XXX

Nr Chassi: XXX

Página 6

**Vistoria Financeira:**

Valor Avaliado: R\$ 15.523,00

Valor FIPE: R\$ 15.523,00

Depreciação (%): 80,00%

Valor Depreciado: R\$ 3.104,60

**Totais:**

Sub-Total: 3.104,60

Depreciação Forçada(%): 0,00%

Valor Final Avaliado: R\$ 3.104,60

A seguir são descritas as regras e orientações aplicáveis ao serviço contratado; às quais, você manifesta ciência e anuência expressas e sem reservas, tendo validade e eficácia equivalentes a qualquer acordo, a sua observância e cumprimento será exigível a todos os usuários:

1. O Laudo Preventivo possui caráter **APENAS INFORMATIVO E CONSIDERA-SE UMA ANÁLISE PRÉVIA E PREVENTIVA DO AUTOMÓVEL** em questão, a partir de análise estruturais do veículo e consulta a bancos de dados públicos e privados oficiais; a fim de dar guarida ao CONTRATANTE na tomada de

decisões relativas ao automóvel vistoriado.

2. Em hipótese alguma o Laudo Preventivo substitui a vistoria oficial de identificação veicular que é realizada exclusivamente pelos órgãos e entidades executivos de trânsito dos estados e Distrito Federal, ou inspeções outras de institutos de criminalística; e que são obrigatórias nos termos do Código de Trânsito Brasileiro e resoluções do CONTRAN.

3. As informações contidas neste Laudo Preventivo e caracterizadas como "LAUDO PREVENTIVO DE VISTORIA VEICULAR" e "CHECKLIST" e "FOTOS" correspondem às análises físicas do veículo existentes no momento da verificação realizada pelo Vistoriador. A validade restringe-se ao exato momento do exame, em razão do que a 'E-LEILÕES' não se responsabiliza por modificações posteriores sofridas pelo veículo, tais como danos no chassi, mudanças de motor, mudança de câmbio, etc.

4. As informações contidas neste Laudo Preventivo e caracterizadas como "CONSULTAS VEICULARES" correspondem ao resultado de consultas a banco de dados públicos e privados oficiais e relacionados ao veículo e que estejam disponíveis no momento da consulta pelo vistoriador.

5. As informações obtidas em bancos de dados públicos podem não estar atualizadas simultaneamente ao momento da consulta, situação que independe da gerência da 'E-LEILÕES' e fornecedora do software gerenciador das consultas.

6. O CONTRATANTE do Laudo Preventivo tem ciência que o sistema de informações e banco de dados disponibilizados está sujeito a constantes alterações e atualizações pelos órgãos e departamentos oficiais, leiloeiros e/ou parceiros da iniciativa privada, sobre quais a 'E-LEILÕES' e fornecedora do software gerenciador das consultas não detém a propriedade das informações, limitando-se assim, a reproduzi-las fielmente, na forma como originariamente apresenta as tais bases consultadas, sendo que este Laudo Preventivo visa auxiliar o CONTRATANTE na obtenção das informações pretendidas.

7. A 'E-LEILÕES' e fornecedora do software gerenciador das consultas não possuem gerência e responsabilidade pelas informações inseridas nos bancos de dados consultados, e igualmente não se responsabilizam por perdas e danos em caso da não confirmação da informação junto a estes fornecedores gestores e/ou a utilização das informações disponibilizadas em laudos, certidões, vistorias ou documentos assemelhados.

#### Orientações:

1. Favor nas consultas BIN confirmar débitos, restrições no site do DETRAN do estado, SNG. Favor consultar na Base Federal (Senatran) e Estadual (DETRAN's dos estados que o veículo já pertenceu) possíveis sinistros apontados em CSV (Certificado de Segurança Veicular). E possível apontamento de CSV na observação da CRV.

2. Consultas BIN sujeito à alterações e/ou atualizações até o final do expediente sem validade como quitação de débitos para compra do veículo.

\_\_\_\_\_  
E-LEILÕES  
Vistoriador: Rodolfo Araújo

Data: \_\_\_\_/\_\_\_\_/\_\_\_\_