



E-LEILÕES

Avenida Presidente Juscelino Kubitschek NRº: 1455
Cidade/UF: São Paulo/SP - Vila Nova Conceição CEP: 45430011
Tel: (11) 3040-6420 | (16) 98240-8000



LAUDO DE VISTORIA VEICULAR

CONSERVAÇÃO RUIM

Numeração: 00000171

CORSA WIND - CHEVROLET



Vistoriador: Anderson Lopes de Paula Data Impressão: 27/06/2024 14:21 Data Vistoria: 21/03/2024 12:43

Cliente:

Nome: Secretaria Nacional de Políticas sobre Drogas e Gestão de Ativos (SENAD) CNPJ: 02645310000199

Vistoria Veicular:

Modelo: CORSA WIND - CHEVROLET Ano Fab / Modelo: 2002/2002 Categoria: Passeio

Tipo Veículo: Veículo Leve

Placa: DFO3292	UF/Cidade Placa: SP/MATAO-SP
Nr Motor: 1A0001008	Nr Motor BIN: 1A0001008
Nr Chassi: 9BGSC19E02B139320	Nr Chassi BIN: 9BGSC19E02B139320
Nr Cambio:	Nr Cambio BIN: V000426402
Combustível: Alcool	Combustível BIN: Alcool
Cor: Prata	Cor BIN: Prata
Tem KIT GNV: Não	

Leilão:

Leilão: Secretária Nacional de Políticas sobre Drogas e Gestão de Ativos SENAD Responsável:





CHECKLIST

ID Vistoria: 00000171

Placa: DFO3292

Data Impressão: 27/06/2024 14:21

Nr Motor: 1A0001008

Nr Chassi: 9BGSC19E02B139320

LEGENDA DOS ÍCONES DO CHECKLIST SELECIONADO PELO VISTORIADOR



OK



ATENÇÃO



APROVADO COM APONTAMENTO



APRESENTA PROBLEMA



CHECKLIST | FICHA DE INSPEÇÃO VEICULAR (FIV):

Estado Geral Do Veículo

Paracheque Dianteiro:	OK	Paracheque Traseiro:	OK
Farol Direito:	OK	Farol Esquerdo:	Avariado
Parabrisa Dianteiro:	OK	Capô:	OK
Teto:	OK	Retrovisor Lado Direito:	OK
Retrovisor Lado Esquerdo:	OK	Porta Dianteira Direita:	OK
Porta Dianteira Esquerda:	OK	Porta Traseira Direita:	OK
Porta Traseira Esquerda:	OK	Porta Malas:	OK
Vidro Da Porta Dianteira Direita:	OK	Vidro Da Porta Dianteira Esquerda:	OK
Vidro Traseiro Esquerdo:	OK	Vidro Traseiro Direito:	OK
Lanterna Traseira Direita:	OK	Lanterna Traseira Esquerda:	OK
Parabrisa Traseiro:	OK	Bancos Traseiros:	OK
Forração Do Teto:	OK	Forração Interna:	Avariado
Pedais:	OK	Volante:	OK
Alavanca da Marcha:	OK	Painel de Instrumentos:	OK
Pneus Dianteiros:	Avariado	Pneus Traseiros:	Avariado
Rodas Traseiras:	OK	Estepe:	OK
Rodas Dianteiras:	OK	Condição de locomoção:	Avariado



CONSULTAS VEICULARES

ID Vistoria: 00000171

Placa: DFO3292

Data Impressão: 27/06/2024 14:21

Nr Motor: 1A0001008

Nr Chassi: 9BGSC19E02B139320

Base de Dados

1 - BIN ESTADUAL

2 - BIN FEDERAL



Bin Estadual - Restrições



Atenção para os Débitos e Multas do Veículo



Restrições do Proprietário na Bin Estadual



Bin Federal - Atenção para as Restrições



Recall



Renajud



Atenção para as Multas Federais

BIN ESTADUAL

Situação do veículo	CIRCULACAO	Tipo	AUTOMOVEL
Placa	DFO3292	Nr Motor	1A0001008
Chassi	9BGSC19E02B139320	Categoria	PARTICULAR
Marca	CHEVROLET	Modelo	CORSA WIND
Ano Fab.	2002	Ano Mod.	2002
Cor	PRATA	Combustível	ALCOOL
UF	SP	Município	MATAO-SP
Espécie	PASSAGEIRO	Potência	64
Procedência Veículo	NACIONAL	Renavam	00776189840
Carroceria	INEXISTENTE	Cilindradas	1000
Capacidade Passageiros	5	Nr Caixa Câmbio	V000426402
Tipo Marcação Chassi	NORMAL	Mensagem	MOTOR AGREGADO: 1A0001008



Comunicação de Venda

Indicador Comun. Venda	NÃO INFORMADO	Data Inclusao Venda	NÃO INFORMADO
------------------------	---------------	---------------------	---------------



Débitos e Multas:

Déb IPVA	EXISTE DEBITO DE IPVA	Débito DPVAT	EXISTE DEBITO DE DPVAT
Déb Licenc	EXISTE DEBITO DE LICENCIAMENTO	Débito Multas	EXISTE DEBITO DE MULTA
Valor Débito Detran	2.054,29	Valor Débito IPVA	2.545,07
Valor Débito Licenc	160,22	Valor Débito Multa	2054,29
Valor Débito DPVAT	5,23		

ATENÇÃO: *Débitos e restrições favor confirmar consulta diretamente ao DETRAN do estado, SNG e documento CRV.



Proprietários:

CPF CNPJ Proprietario	4*****	Proprietário	4***** E***** S**** S****
-----------------------	--------	--------------	---------------------------

Página 3



Restrições:

Situação do veículo	CIRCULACAO	Restrição 1	NADA CONSTA
Restrição 2	NADA CONSTA	Restrição 3	NADA CONSTA

Restrição 4	NADA CONSTA	Restrição Financeira	NADA CONSTA
Restrição Administrativa	NADA CONSTA	Restrição Furto	NADA CONSTA
Restrição Guincho	NADA CONSTA	Restrição RENAJUD	NADA CONSTA
Restrição Judicial	NADA CONSTA	Restrição Tributária	NADA CONSTA
Restrição Ambiental	VEICULO COM INSPECAO VEICULAR OK		

BIN FEDERAL

Situação	EM CIRCULACAO	Ocorrência	VEICULO NAO INDICA OCORRENCIA DE ROUBO/FURTO
Placa	DFO3292	Município	MATAO
UF	SP	RENAVAM	00776189840
Chassi	9BGSC19E02B139320	Marca Modelo	GM/CORSA WIND
Tipo	AUTOMOVEL	Ano Fab	2002
Ano Mod	2002	Procedência Veículo	NACIONAL
Categoria	PARTICULAR	Combustível	ALCOOL
Cilindradas	1000	Cor	PRATA
Potência	64	Capacidade Passageiros	5
Recall	NADA CONSTA	CPF/CNPJ Proprietário	4*****
Proprietário	E***** S**** S****		

BIN Federal - Restrições:

Situação	EM CIRCULACAO	Restrição	VEICULO NAO INDICA OCORRENCIA DE ROUBO/FURTO
Restrição 1	SEM RESTRICAO	Restrição 2	SEM RESTRICAO
Restrição 3	SEM RESTRICAO	Restrição 4	SEM RESTRICAO
Restrição Judicial	NADA CONSTA	Indicador Ostenta PIV	NADA CONSTA
Multa RENAINF	CONSTA	Multas	CONSTA
Pendência emissão Doc	NADA CONSTA	Indicador Alarme	NADA CONSTA
Comunicação de Venda	NADA CONSTA		

Roubo e Furto Ativo:

Roubo e Furto Ativo	VEICULO NAO INDICA OCORRENCIA DE ROUBO/FURTO
---------------------	--

RECALL (CORTESIA):

RECALL	NADA CONSTA
--------	-------------

RENAJUD (CORTESIA):

RENAJUD	NADA CONSTA
---------	-------------

INDICADOR LEILÃO BIN (CORTESIA):

Indicador Leilão Bin	NADA CONSTA
----------------------	-------------

Multas Federais 2018-06-21 às 00:15 (CORTESIA)

Placa	DFO3292	Renavam	00776189840
Cod. Órgão	126100	Órgão Autuado	DETRAN - SP

Número Infração	3C3815750	Código Infração	5010
Descrição da Infração	DIRIGIR VEICULO SEM POSSUIR CNH/PPD/ACC	Data/Hora	2018-06-21 00:15
Local Ocorrência	RODOVIA DO TRABALHADOR X RUA A, MATAO/SP	Cod RENAINF	03302924119
Valor	880.41	Data Venc.	2018-09-28

Multas Federais 2018-06-21 às 00:15 (CORTESIA)

Placa	DFO3292	Renavam	00776189840
Cod. Órgão	126100	Órgão Autuado	DETRAN - SP
Número Infração	3C3815751	Código Infração	5118
Descrição da Infração	PERMITIR POSSE/CONDUCAO DO VEICULO A PESSOA SEM CNH/PPD/AAC	Data/Hora	2018-06-21 00:15
Local Ocorrência	RODOVIA DO TRABALHADOR X RUA A, MATAO/SP	Cod RENAINF	03302924135
Valor	880.41	Data Venc.	2018-09-28

Multas Federais 2018-06-21 às 00:15 (CORTESIA)

Placa	DFO3292	Renavam	00776189840
Cod. Órgão	126100	Órgão Autuado	DETRAN - SP
Número Infração	3C3815752	Código Infração	6599
Descrição da Infração	CONDUZIR O VEICULO REGISTRADO QUE NAO ESTEJA DEVIDAMENTE LICENCIADO	Data/Hora	2018-06-21 00:15
Local Ocorrência	RODOVIA DO TRABALHADOR X RUA A, MATAO/SP	Cod RENAINF	03302924143
Valor	293.47	Data Venc.	2018-09-28

RECALL

Registro de recall NADA CONSTA

RENAJUD

Registro de renajud NADA CONSTA



FOTOS DO VEÍCULO

ID Vistoria: 00000171

Placa: DFO3292

Data Impressão: 27/06/2024 14:21

Nr Motor: 1A0001008

Nr Chassi: 9BGSC19E02B139320



PLACA



CHASSI



MOTOR



FRENTE



TRASEIRA



TRASEIRA DIAGONAL DIREITA



INTERIOR



DIANTEIRA DIAGONAL DIREITA



TRASEIRA DIAGONAL ESQUERDA



DIANTEIRA DIAGONAL ESQUERDA



INTERIOR 02



TETO



ADICIONAL 01



INTERIOR 03



ADICIONAL 02



INTERIOR 04



INTERIOR 05



ADICIONAL 03

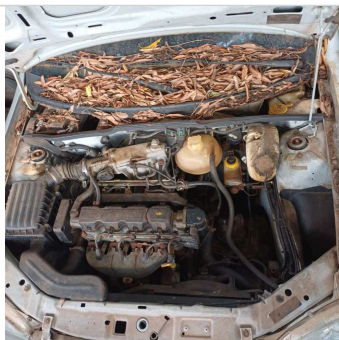

ADICIONAL 04

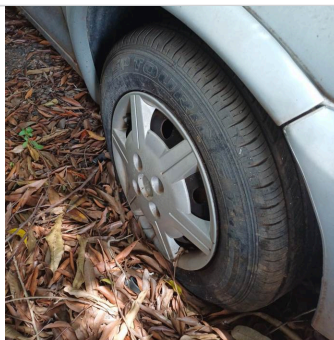

PNEU DIANTEIRO DIREITO

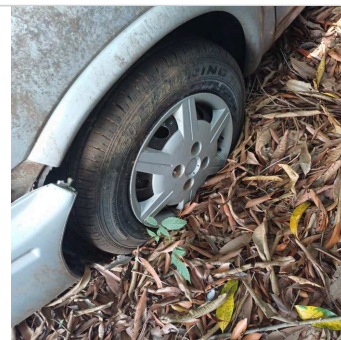

PNEU DIANTEIRO ESQUERDO



PNEU ESTEPE



PNEU TRASEIRO DIREITO

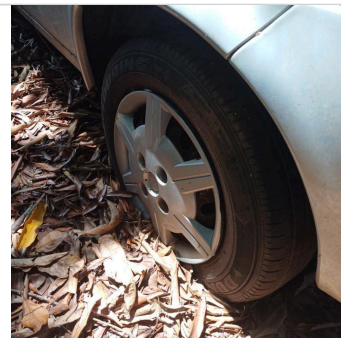

PNEU TRASEIRO ESQUERDO



ADICIONAL 11



ADICIONAL 09

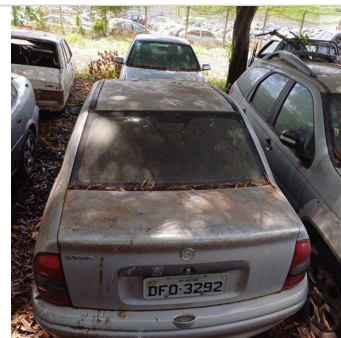

ADICIONAL 10

ID Vistoria: 00000171

Placa: DFO3292

Data Impressão: 27/06/2024 14:21

Nr Motor: 1A0001008

Nr Chassi: 9BGSC19E02B139320

Vistoria Financeira:

Valor Avaliado: R\$ 12.541,00

Valor FIPE: R\$ 12.541,00

Depreciação (%): 70,00%

Valor Depreciado: R\$ 3.762,30

Totais:

Sub-Total: 3.762,30

Depreciação Forçada(%): 0,00%

Valor Final Avaliado: R\$ 3.762,30

A seguir são descritas as regras e orientações aplicáveis ao serviço contratado; às quais, você manifesta ciência e anuência expressas e sem reservas, tendo validade e eficácia equivalentes a qualquer acordo, a sua observância e cumprimento será exigível a todos os usuários:

1. O Laudo Preventivo possui caráter **APENAS INFORMATIVO E CONSIDERA-SE UMA ANÁLISE PRÉVIA E PREVENTIVA DO AUTOMÓVEL** em questão, a partir de análises estruturais do veículo e consulta a bancos de dados públicos e privados oficiais; a fim de dar guarida ao CONTRATANTE na tomada de decisões relativas ao automóvel vistoriado.
2. Em hipótese alguma o Laudo Preventivo substitui a vistoria oficial de identificação veicular que é realizada exclusivamente pelos órgãos e entidades executivos de trânsito dos estados e Distrito Federal, ou inspeções outras de institutos de criminalística; e que são obrigatórias nos termos do Código de Trânsito Brasileiro e resoluções do CONTRAN.
3. As informações contidas neste Laudo Preventivo e caracterizadas como "LAUDO PREVENTIVO DE VISTORIA VEICULAR" e "CHECKLIST" e "FOTOS" correspondem às análises físicas do veículo existentes no momento da verificação realizada pelo Vistoriador. A validade restringe-se ao exato momento do exame, em razão do que a 'E-LEILÕES' não se responsabiliza por modificações posteriores sofridas pelo veículo, tais como danos no chassi, mudanças de motor, mudança de câmbio, etc.
4. As informações contidas neste Laudo Preventivo e caracterizadas como "CONSULTAS VEICULARES" correspondem ao resultado de consultas a banco de dados públicos e privados oficiais e relacionados ao veículo e que estejam disponíveis no momento da consulta pelo vistoriador.
5. As informações obtidas em bancos de dados públicos podem não estar atualizadas simultaneamente ao momento da consulta, situação que independe da gerência da 'E-LEILÕES' e fornecedora do software gerenciador das consultas.

Página 7

6. O CONTRATANTE do Laudo Preventivo tem ciência que o sistema de informações e banco de dados disponibilizados está sujeito a constantes alterações e atualizações pelos órgãos e departamentos oficiais, leiloeiros e/ou parceiros da iniciativa privada, sobre quais a 'E-LEILÕES' e fornecedora do software gerenciador das consultas não detém a propriedade das informações, limitando-se assim, a reproduzi-las fielmente, na forma como originariamente apresentas as tais bases consultadas, sendo que este Laudo Preventivo visa auxiliar o CONTRATANTE na obtenção das informações pretendidas.

7. A 'E-LEILÕES' e fornecedora do software gerenciador das consultas não possuem gerência e responsabilidade pelas informações inseridas nos bancos de dados consultados, e igualmente não se responsabilizam por perdas e danos em caso da não confirmação da informação junto a estes fornecedores gestores e/ou a utilização das informações disponibilizadas em laudos, certidões, vistorias ou documentos assemelhados.

Orientações:

1. Favor nas consultas BIN confirmar débitos, restrições no site do DETRAN do estado, SNG. Favor consultar na Base Federal (Senatran) e Estadual (DETRAN's dos estados que o veículo já pertenceu) possíveis sinistros apontados em CSV (Certificado de Segurança Veicular). E possível apontamento de CSV na observação da CRV.
2. Consultas BIN sujeito à alterações e/ou atualizações até o final do expediente sem validade como quitação de débitos para compra do veículo.

E-LEILÕES
Vistoriador: Anderson Lopes de Paula

Data: ____/____/____