



### E-LEILÕES

Avenida Presidente Juscelino Kubitschek NRº: 1455  
Cidade/UF: São Paulo/SP - Vila Nova Conceição CEP: 45430011  
Tel: (11) 3040-6420 | (16) 98240-8000



## LAUDO DE VISTORIA VEICULAR

**CONSERVADO**

Numeração: 00000161

**CELTA 2P LIFE - CHEVROLET**

Vistoriador: Rodrigo Zago Pavanello      Data Impressão: 27/06/2024 14:23      Data Vistoria: 14/03/2024 10:50

#### Cliente:

Nome: Secretaria Nacional de Políticas sobre Drogas e Gestão de Ativos (SENAD)      CNPJ: 02645310000199

#### Vistoria Veicular:

Modelo: CELTA 2P LIFE - CHEVROLET      Ano Fab / Modelo: 2010/2011      Categoria: Passeio

Tipo Veículo: Veículo Leve

Placa: IRNOC81      UF/Cidade Placa: SP/LIMEIRA-SP

Nr Motor: NAB156971      Nr Motor BIN: NAB156971      Condições Motor: OK - Caracteres dentro dos padrões originais de fabricação. Sem vestígios de adulteração.

Nr Chassi: 9BGRZ08F0BG229273      Nr Chassi BIN: 9BGRZ08F0BG229273      Condições Chassi: OK - NIV (chassi) - Caracteres dentro dos padrões originais de fabricação.

Nr Cambio:      Nr Cambio BIN: 10208936

Combustível:      Combustível BIN:

Cor: Prata      Cor BIN: Prata

Tem KIT GNV: Não

#### Leilão:

Leilão: Secretária Nacional de Políticas sobre Drogas e Gestão de Ativos SENAD      Responsável:

#### Observação:

VEICULO PARADO AO TEMPO. MARCAS DE USO. BANCO MOTORISTA RASGADO, GRADE DO PARABRISA FALTANDO.





## CHECKLIST

ID Vistoria: 00000161

Placa: IRNOC81

Data Impressão: 27/06/2024 14:23

Nr Motor: NAB156971

Nr Chassi: 9BGRZ08F0BG229273

## LEGENDA DOS ÍCONES DO CHECKLIST SELECIONADO PELO VISTORIADOR



OK



ATENÇÃO



APROVADO COM APONTAMENTO



APRESENTA PROBLEMA



## CHECKLIST | FICHA DE INSPEÇÃO VEICULAR (FIV):

## Estado Geral Do Veículo

Parachoque Dianteiro:	OK	Parachoque Traseiro:	OK
Farol Direito:	OK	Farol Esquerdo:	OK
Parabrisa Dianteiro:	OK	Capô:	OK
Teto:	OK	Retrovisor Lado Direito:	OK
Retrovisor Lado Esquerdo:	OK	Porta Dianteira Direita:	OK
Porta Dianteira Esquerda:	OK	Porta Traseira Direita:	N/A
Porta Traseira Esquerda:	N/A	Porta Malas:	OK
Vidro Da Porta Dianteira Direita:	OK	Vidro Da Porta Dianteira Esquerda:	OK
Vidro Traseiro Esquerdo:	OK	Vidro Traseiro Direito:	OK
Lanterna Traseira Direita:	OK	Lanterna Traseira Esquerda:	OK
Parabrisa Traseiro:	OK	Chave de Rodas:	N/A
Macaco:	N/A	Triangulo:	N/A
Bancos Dianteiros:	Avariado	Bancos Traseiros:	OK
Forração Do Teto:	OK	Forração Interna:	OK
Pedais:	OK	Volante:	OK
Alavanca da Marcha:	OK	Painel de Instrumentos:	N/A
Pneus Dianteiros:	Avariado	Pneus Traseiros:	Avariado
Rodas Traseiras:	Avariado	Estepe:	N/A
Rodas Dianteiras:	Avariado	Condição de locomoção:	N/A



## CONSULTAS VEICULARES

ID Vistoria: 00000161

Placa: IRNOC81

Data Impressão: 27/06/2024 14:23

Nr Motor: NAB156971

Nr Chassi: 9BGRZ08F0BG229273

## Base de Dados

1 - BIN ESTADUAL

2 - BIN FEDERAL

Bin Estadual - Atenção para a intenção de gravame.

Bin Estadual - Comunicação de Venda

Bin Estadual - Atenção para as Restrições

Atenção para os Débitos e Multas do Veículo

Restrições do Proprietário na Bin Estadual

Bin Federal - Atenção para as Restrições

Recall

Renajud

Atenção para as Multas Federais

## BIN ESTADUAL

Situação do veículo	CIRCULACAO	Tipo	AUTOMOVEL
Placa	IRNOC81	Nr Motor	NAB156971
Chassi	9BGRZ08F0BG229273	Categoria	PARTICULAR
Marca	CHEVROLET	Modelo	CELTA 2P LIFE
Ano Fab.	2010	Ano Mod.	2011
Cor	PRATA	Combustível	ALCOOL/GASOLINA
UF	SP	Município	LIMEIRA-SP
Espécie	PASSAGEIRO	Potência	78
Procedência Veículo	NACIONAL	Renavam	00274196255
Carroceria	NENHUMA	Capacidade Passageiros	5
Nr Caixa Câmbio	10208936	Tipo Marcação Chassi	NORMAL
PBT	140	CMT	190
Mensagem	MOTOR AGREGADO: NAB156971		

## Comunicação de Venda

Indicador Comun. Venda	CONSTA COMUNICACAO DE VENDAS	Data Inclusao Venda	15/06/2022
ATIVA			
Data Venda	29/03/2022	Protocolo Detran	11/07/2022

## Intenção de Gravame 20/08/2021

Nome Agente Financeiro 20/08/2021 .

Intenção Gravame

## Débitos e Multas:

Déb IPVA	EXISTE DEBITO DE IPVA	Débito DPVAT	NAO EXISTE DEBITO DE DPVAT
Déb Licenc	EXISTE DEBITO DE LICENCIAMENTO	Débito Multas	EXISTE DEBITO DE MULTA
Valor Débito Detran	130,16	Valor Débito IPVA	2.759,90
Valor Débito Municipais	325,39	Valor Débito Licenc	160,22

Página 3

Valor Débito Multa 650,78

ATENÇÃO: \*Débitos e restrições favor confirmar consulta diretamente ao DETRAN do estado, SNG e documento CRV.

## Proprietários:

CPF CNPJ Proprietário 3\*\*\*\*\* Proprietário 3\*\*\*\*\* F\*\*\*\*\* R\*\*\*\*\* D\*\* S\*\*\*\*\*

## Restrições:

Situação do veículo	CIRCULACAO	Restrição 1	NADA CONSTA
Restrição 2	NADA CONSTA	Restrição 3	NADA CONSTA
Restrição 4	NADA CONSTA	Restrição Financeira	ALIENACAO FIDUCIARIA
Restrição Administrativa	NADA CONSTA	Restrição Furto	NADA CONSTA
Restrição Guincho	NADA CONSTA	Restrição RENAJUD	NADA CONSTA
Restrição Judicial	NADA CONSTA	Restrição Tributária	NADA CONSTA
Restrição Ambiental	VEICULO COM INSPECAO VEICULAR OK		

## BIN FEDERAL

Situação	EM CIRCULACAO	Ocorrência	VEICULO NAO INDICA OCORRENCIA DE ROUBO/FURTO
Placa	IRNOC81	Município	LIMEIRA
UF	SP	RENAVAM	00274196255
Chassi	9BGRZ08F0BG229273	Marca Modelo	GM/CELTA 2P LIFE
Tipo	AUTOMOVEL	Ano Fab	2010
Ano Mod	2011	Procedência Veículo	NACIONAL
Categoria	PARTICULAR	Combustível	ALCOOL/GASOLINA
Cilindradas	1000	Cor	PRATA
Potência	78	Capacidade Passageiros	5
CMT	1.9	PTB	1.4
Recall	NADA CONSTA	CPF/CNPJ Proprietário	3*****
Proprietário	F***** R***** D** S*****		

## BIN Federal - Restrições:

Situação	EM CIRCULACAO	Restrição	VEICULO NAO INDICA OCORRENCIA DE ROUBO/FURTO
Restrição 1	SEM RESTRICAO	Restrição 2	SEM RESTRICAO
Restrição 3	SEM RESTRICAO	Restrição 4	SEM RESTRICAO
Restrição Judicial	NADA CONSTA	Indicador Ostenta PIV	NADA CONSTA
Multa RENAINF	CONSTA	Multas	CONSTA
Pendência emissão Doc	NADA CONSTA	Indicador Alarme	NADA CONSTA
Comunicação de Venda	CONSTA COMUNICADO DE VENDA	Data Venda	2022-03-29
Data Registro Venda	2022-07-11	CPF/CNPJ Comprador	3*****
Comprador	P**** C**** B*****		

Página 4

## Roubo e Furto Ativo:

Roubo e Furto Ativo	VEICULO NAO INDICA OCORRENCIA DE ROUBO/FURTO
---------------------	--

### RECALL (CORTESIA):

RECALL NADA CONSTA

### RENAJUD (CORTESIA):

RENAJUD NADA CONSTA

### INDICADOR LEILÃO BIN (CORTESIA):

Indicador Leilão Bin NADA CONSTA

### Multas Federais 2020-07-13 às 17:29 (CORTESIA)

Placa	IRNOC81	Renavam	00274196255
Cod. Órgão	262910	Órgão Autuado	PREF. DE SP CAMPINAS
Número Infração	A008416174	Código Infração	5185
Descrição da Infração	DEIXAR O CONDUTOR DE USAR O CINTO SEGURANCA	Data/Hora	2020-07-13 17:29
Local Ocorrência	AV WASHINGTON LUIZ CRUZAMENTO, CAMPINAS/SP	Cod RENAINF	04781390072
Valor	195.23	Data Venc.	2021-11-03

### Multas Federais 2021-07-20 às 17:00 (CORTESIA)

Placa	IRNOC81	Renavam	00274196255
Cod. Órgão	126100	Órgão Autuado	DETRAN - SP
Número Infração	D351183999	Código Infração	6920
Descrição da Infração	DEIXAR DE EFETUAR REGISTRO DO VEICULO EM 30 DIAS, QDO FOR TRANSF A PROPRIEDADE	Data/Hora	2021-07-20 17:00
Local Ocorrência	R JUCELI APARECIDA SACARO 393, PIRACICABA/SP	Cod RENAINF	05610524229
Valor	130.16	Data Venc.	2022-02-07

### Multas Federais 2021-09-28 às 11:38 (CORTESIA)

Placa	IRNOC81	Renavam	00274196255
Cod. Órgão	266390	Órgão Autuado	PREF. DE SP LIMEIRA
Número Infração	T000804925	Código Infração	7455
Descrição da Infração	TRANSITAR EM VELOCIDADE SUPERIOR A MAXIMA PERMITIDA EM ATE 20%	Data/Hora	2021-09-28 11:38
Local Ocorrência	VIA FRANCISCO D ANDREA, KM 6 4, LIMEIRA/SP	Cod RENAINF	05739079063
Valor	130.16	Data Venc.	2022-01-20

Página 5

### RECALL

Registro de recall NADA CONSTA

### RENAJUD

Registro de renajud NADA CONSTA

# FOTOS DO VEÍCULO

ID Vistoria: 00000161

Placa: IRNOC81

Data Impressão: 27/06/2024 14:23

Nr Motor: NAB156971

Nr Chassi: 9BGRZ08F0BG229273



PLACA



CHASSI



MOTOR



FRENTE



TRASEIRA



INTERIOR



TRASEIRA DIAGONAL DIREITA



INTERIOR



DIANTEIRA DIAGONAL DIREITA



DIANTEIRA DIAGONAL DIREITA



DIANTEIRA DIAGONAL DIREITA



TETO

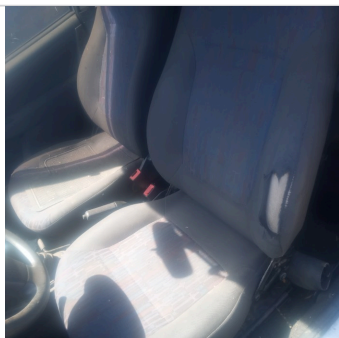

INTERIOR 02

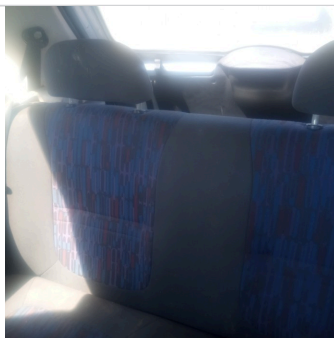

INTERIOR 03



ADICIONAL 01



INTERIOR 04



PNEU DIANTEIRO DIREITO



PNEU DIANTEIRO ESQUERDO

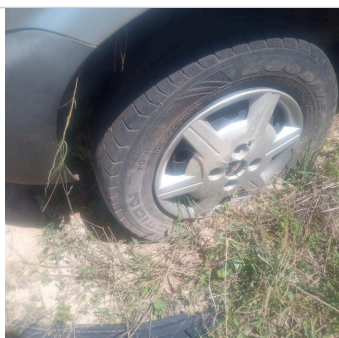

PNEU TRASEIRO DIREITO



PNEU TRASEIRO ESQUERDO



COLUNA CENTRAL ESQ



COLUNA CENTRAL DIR

ID Vistoria: 00000161

Placa: IRN0C81

Data Impressão: 27/06/2024 14:23

Nr Motor: NAB156971

Nr Chassi: 9BGRZ08F0BG229273

**Vistoria Financeira:**

Valor Avaliado: R\$ 20.357,00

Valor FIPE: R\$ 20.357,00

Depreciação (%): 60,00%

Valor Depreciado: R\$ 8.142,80

**Totais:**

Sub-Total: 8.142,80

Depreciação Forçada(%): 0,00%

Valor Final Avaliado: R\$ 8.142,80

A seguir são descritas as regras e orientações aplicáveis ao serviço contratado; às quais, você manifesta ciência e anuência expressas e sem reservas, tendo validade e eficácia equivalentes a qualquer acordo, a sua observância e cumprimento será exigível a todos os usuários:

1. O Laudo Preventivo possui caráter **APENAS INFORMATIVO E CONSIDERA-SE UMA ANÁLISE PRÉVIA E PREVENTIVA DO AUTOMÓVEL** em questão, a partir de análise estruturais do veículo e consulta a bancos de dados públicos e privados oficiais; a fim de dar guarida ao CONTRATANTE na tomada de

decisões relativas ao automóvel vistoriado.

2. Em hipótese alguma o Laudo Preventivo substitui a vistoria oficial de identificação veicular que é realizada exclusivamente pelos órgãos e entidades executivos de trânsito dos estados e Distrito Federal, ou inspeções outras de institutos de criminalística; e que são obrigatórias nos termos do Código de Trânsito Brasileiro e resoluções do CONTRAN.

3. As informações contidas neste Laudo Preventivo e caracterizadas como "LAUDO PREVENTIVO DE VISTORIA VEICULAR" e "CHECKLIST" e "FOTOS" correspondem às análises físicas do veículo existentes no momento da verificação realizada pelo Vistoriador. A validade restringe-se ao exato momento do exame, em razão do que a 'E-LEILÕES' não se responsabiliza por modificações posteriores sofridas pelo veículo, tais como danos no chassi, mudanças de motor, mudança de câmbio, etc.

4. As informações contidas neste Laudo Preventivo e caracterizadas como "CONSULTAS VEICULARES" correspondem ao resultado de consultas a banco de dados públicos e privados oficiais e relacionados ao veículo e que estejam disponíveis no momento da consulta pelo vistoriador.

5. As informações obtidas em bancos de dados públicos podem não estar atualizadas simultaneamente ao momento da consulta, situação que independe da gerência da 'E-LEILÕES' e fornecedora do software gerenciador das consultas.

6. O CONTRATANTE do Laudo Preventivo tem ciência que o sistema de informações e banco de dados disponibilizados está sujeito a constantes alterações e atualizações pelos órgãos e departamentos oficiais, leiloeiros e/ou parceiros da iniciativa privada, sobre quais a 'E-LEILÕES' e fornecedora do software gerenciador das consultas não detém a propriedade das informações, limitando-se assim, a reproduzi-las fielmente, na forma como originariamente apresenta as tais bases consultadas, sendo que este Laudo Preventivo visa auxiliar o CONTRATANTE na obtenção das informações pretendidas.

7. A 'E-LEILÕES' e fornecedora do software gerenciador das consultas não possuem gerência e responsabilidade pelas informações inseridas nos bancos de dados consultados, e igualmente não se responsabilizam por perdas e danos em caso da não confirmação da informação junto a estes fornecedores gestores e/ou a utilização das informações disponibilizadas em laudos, certidões, vistorias ou documentos assemelhados.

#### Orientações:

1. Favor nas consultas BIN confirmar débitos, restrições no site do DETRAN do estado, SNG. Favor consultar na Base Federal (Senatran) e Estadual (DETRAN's dos estados que o veículo já pertenceu) possíveis sinistros apontados em CSV (Certificado de Segurança Veicular). E possível apontamento de CSV na observação da CRV.

2. Consultas BIN sujeito à alterações e/ou atualizações até o final do expediente sem validade como quitação de débitos para compra do veículo.

\_\_\_\_\_  
E-LEILÕES  
Vistoriador: Rodrigo Zago Pavanello

Data: \_\_\_\_/\_\_\_\_/\_\_\_\_