



LAUDO DE VISTORIA VEICULAR

CONSERVADO

Numeração: 00000160

COROLLA XE118FLEX - TOYOTA



Vistoriador: Rodolfo Araújo

Data Impressão: 01/04/2024 16:51

Data Vistoria: 01/03/2024 09:04

Cliente:

Nome: Secretaria Nacional de Políticas sobre Drogas e Gestão de Ativos (SENAD)

CNPJ: 0264531000199

Vistoria Veicular:

Modelo: COROLLA XE118FLEX - TOYOTA

Ano Fab / Modelo: 2009/2010

Categoria: Passeio

Tipo Veículo: Veículo Leve

Placa: NLA9988

UF/Cidade Placa: SP/LIMEIRA-SP

Nr Motor: 4914682

Nr Motor BIN: 4914682

Condições Motor: OK - Caracteres dentro dos padrões originais de fabricação. Sem vestígios de adulteração.

Nr Chassi: 9BRBB48E5A5095811

Nr Chassi BIN: 9BRBB48E5A5095811

Condições Chassi: OK - NIV (chassi) - Caracteres dentro dos padrões originais de fabricação.

Nr Cambio: 96F3174

Nr Cambio BIN: 96F3174

Combustível: Gasolina e Álcool

Combustível BIN:

Cor: Cinza

Cor BIN: Cinza

Tem KIT GNV: Não

Leilão:

Leilão: Secretária Nacional de Políticas sobre Drogas e Gestão de Ativos SENAD

Responsável:



PLACA



CHASSI



MOTOR

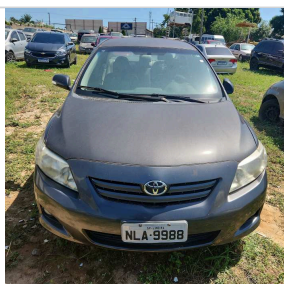

FRENTE

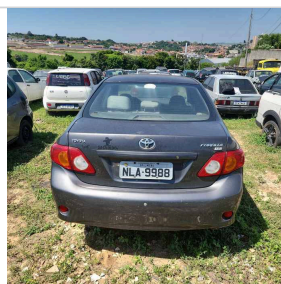

TRASEIRA



INTERIOR



CHECKLIST

ID Vistoria: 00000160

Placa: NLA9988

Data Impressão: 01/04/2024 16:51

Nr Motor: 4914682

Nr Chassi: 9BRBB48E5A5095811

LEGENDA DOS ÍCONES DO CHECKLIST SELECIONADO PELO VISTORIADOR



OK



ATENÇÃO



APROVADO COM APONTAMENTO



APRESENTA PROBLEMA



Avaliação:

Estado Geral Do Veículo

Paracheque Dianteiro:	OK	Paracheque Traseiro:	OK
Farol Direito:	OK	Farol Esquerdo:	OK
Parabrisa Dianteiro:	OK	Capô:	OK
Teto:	OK	Retrovisor Lado Direito:	OK
Retrovisor Lado Esquerdo:	OK	Porta Dianteira Direita:	OK
Porta Dianteira Esquerda:	OK	Porta Traseira Direita:	OK
Porta Traseira Esquerda:	OK	Porta Malas:	OK
Vidro Da Porta Dianteira Direita:	OK	Vidro Da Porta Dianteira Esquerda:	OK
Vidro Traseiro Esquerdo:	OK	Vidro Traseiro Direito:	OK
Lanterna Traseira Direita:	OK	Lanterna Traseira Esquerda:	OK
Parabrisa Traseiro:	OK	Chave de Rodas:	N/A
Macaco:	N/A	Triangulo:	N/A
Bancos Dianteiros:	OK	Bancos Traseiros:	OK
Forração Do Teto:	OK	Forração Interna:	OK
Pedais:	OK	Volante:	OK
Alavanca da Marcha:	OK	Painel de Instrumentos:	N/A
Pneus Dianteiros:	OK	Pneus Traseiros:	OK
Rodas Traseiras:	OK	Estepe:	N/A
Rodas Dianteiras:	OK	Condição de locomoção:	N/A



CONSULTAS VEICULARES

ID Vistoria: 00000160

Placa: NLA9988

Data Impressão: 01/04/2024 16:51

Nr Motor: 4914682

Nr Chassi: 9BRBB48E5A5095811

Base de Dados

1 - BIN ESTADUAL

2 - BIN FEDERAL

 Bin Estadual - Restrições

  Atenção para os Débitos e Multas do Veículo

 Restrições do Proprietário na Bin Estadual

 Bin Federal - Restrições

 Recall

 Renajud

 Multas Federais

 BIN ESTADUAL

Situação do veículo	CIRCULACAO	Tipo	AUTOMOVEL
Placa	NLA9988	Nr Motor	4914682
Chassi	9BRBB48E5A5095811	Categoria	PARTICULAR
Marca	TOYOTA	Modelo	COROLLA XE118FLEX
Ano Fab.	2009	Ano Mod.	2010
Cor	CINZA	Combustível	ALCOOL/GASOLINA
UF	SP	Município	LIMEIRA-SP
Espécie	PASSAGEIRO	Potência	136
Procedência Veículo	NACIONAL	Renavam	00167498479
Carroceria	NENHUMA	Cilindradas	1794
Capacidade Passageiros	5	Nr Caixa Câmbio	96F3174
Tipo Marcação Chassi	NORMAL	PBT	160
CMT	160	Mensagem	MOTOR AGREGADO: 4914682

 Comunicação de Venda

Indicador Comun. Venda NÃO INFORMADO

Data Inclusão Venda

NÃO INFORMADO

 Débitos e Multas:

Déb IPVA	EXISTE DEBITO DE IPVA	Débito DPVAT	NAO EXISTE DEBITO DE DPVAT
Déb Licenc	EXISTE DEBITO DE LICENCIAMENTO	Débito Multas	NAO EXISTE DEBITO DE MULTA
Valor Débito IPVA	4.357,68	Valor Débito Licenc	160,22

ATENÇÃO: *Débitos e restrições favor confirmar consulta diretamente ao DETRAN do estado, SNG e documento CRV.

 Proprietários:

CPF CNPJ Proprietario 4*****

Proprietário

4***** J***** D* A***** A*****

 Restrições:

Situação do veículo	CIRCULACAO	Restrição 1	NADA CONSTA
Restrição 2	NADA CONSTA	Restrição 3	NADA CONSTA
Restrição 4	NADA CONSTA	Restrição Financeira	NADA CONSTA

Página 3

Restrição Administrativa	NADA CONSTA	Restrição Furto	NADA CONSTA
Restrição Guincho	NADA CONSTA	Restrição RENAJUD	NADA CONSTA
Restrição Judicial	NADA CONSTA	Restrição Tributária	NADA CONSTA
Restrição Ambiental	VEICULO COM INSPECAO VEICULAR OK		

BIN FEDERAL

Situação	EM CIRCULACAO	Ocorrência	VEICULO NAO INDICA OCORRENCIA DE ROUBO/FURTO
Placa	NLA9988	Município	LIMEIRA
UF	SP	RENAVAM	00167498479
Chassi	9BRBB48E5A5095811	Nr Eixos	2
Marca Modelo	TOYOTA/COROLLA XEI18FLEX	Tipo	AUTOMOVEL
Ano Fab	2009	Ano Mod	2010
Procedência Veículo	NACIONAL	Categoria	PARTICULAR
Combustível	ALCOOL/GASOLINA	Cilindradas	1794
Cor	CINZA	Potência	136
Capacidade Passageiros	5	CMT	1.6
PTB	1.6	Recall	NADA CONSTA
CPF/CNPJ Proprietário	4*****	Proprietário	J***** D* A***** A*****

BIN Federal - Restrições:

Situação	EM CIRCULACAO	Restrição	VEICULO NAO INDICA OCORRENCIA DE ROUBO/FURTO
Restrição 1	SEM RESTRICAO	Restrição 2	SEM RESTRICAO
Restrição 3	SEM RESTRICAO	Restrição 4	SEM RESTRICAO
Restrição Judicial	NADA CONSTA	Indicador Ostenta PIV	NADA CONSTA
Multa RENAINF	NADA CONSTA	Pendência emissão Doc	NADA CONSTA
Indicador Alarme	NADA CONSTA	Comunicação de Venda	NADA CONSTA

Roubo e Furto Ativo:

Roubo e Furto Ativo	VEICULO NAO INDICA OCORRENCIA DE ROUBO/FURTO
---------------------	--

RECALL (CORTESIA):

RECALL	NADA CONSTA
--------	-------------

RENAJUD (CORTESIA):

RENAJUD	NADA CONSTA
---------	-------------

INDICADOR LEILÃO BIN (CORTESIA):

Indicador Leilão Bin	NADA CONSTA
----------------------	-------------

Página 4

Débitos / Multas

*Para sua total segurança, favor conferir débitos e multas diretamente ao DENATRAN: <https://portalservicos.senatran.serpro.gov.br>.

RECALL

Registro de recall NADA CONSTA

RENAJUD

Registro de renajud NADA CONSTA

FOTOS DO VEÍCULO

ID Vistoria: 00000160

Placa: NLA9988

Data Impressão: 01/04/2024 16:51

Nr Motor: 4914682

Nr Chassi: 9BRBB48E5A5095811



PLACA



CHASSI

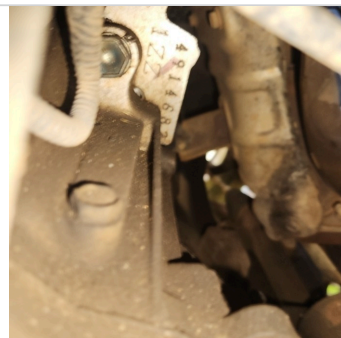

MOTOR



FRENTE

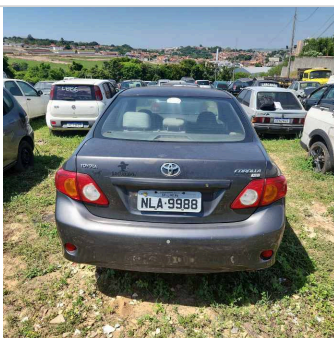

TRASEIRA



INTERIOR

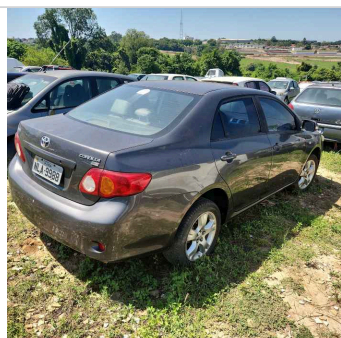

TRASEIRA DIAGONAL DIREITA



DIANTEIRA DIAGONAL DIREITA

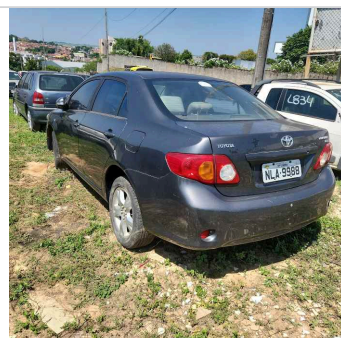

TRASEIRA DIAGONAL ESQUERDA



DIANTEIRA DIAGONAL ESQUERDA

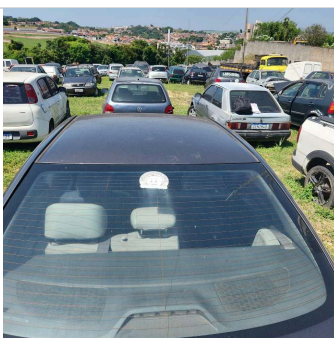

TETO

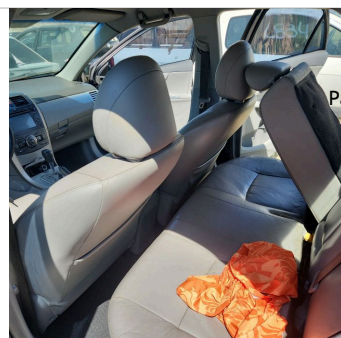

INTERIOR 02



INTERIOR 03

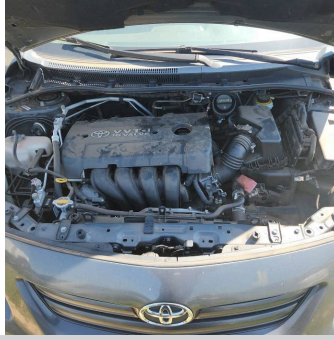

ADICIONAL 01

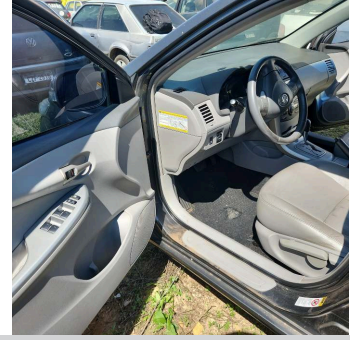

INTERIOR 04



ADICIONAL 02



INTERIOR 05



ADICIONAL 03



ADICIONAL 04

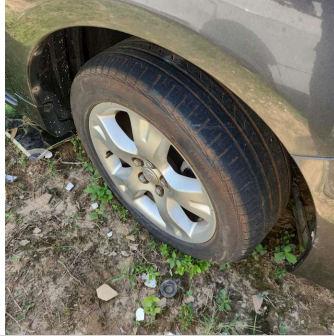

PNEU DIANTEIRO DIREITO

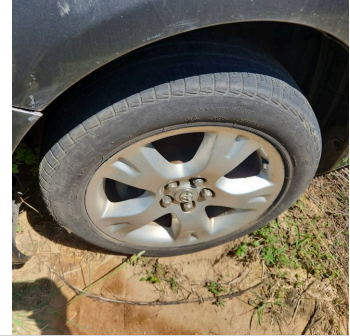

PNEU DIANTEIRO ESQUERDO

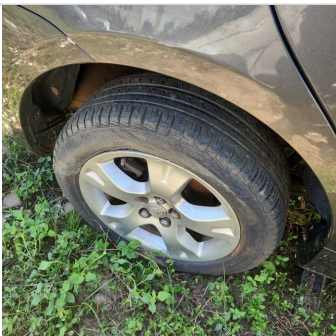

PNEU TRASEIRO DIREITO

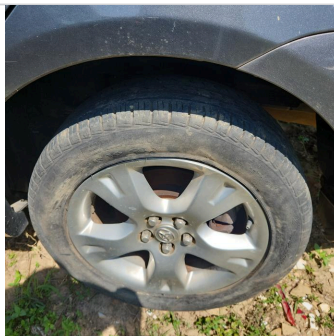

PNEU TRASEIRO ESQUERDO

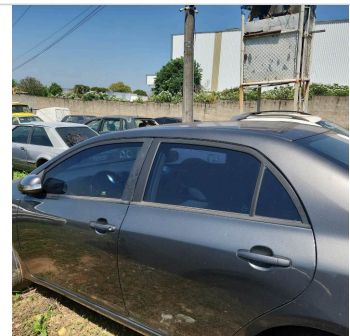

COLUNA CENTRAL ESQ

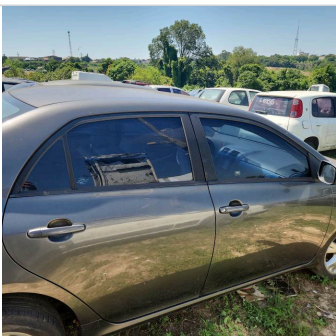

COLUNA CENTRAL DIR

Vistoria Financeira:

Valor Avaliado: R\$ 50.766,00

Valor FIPE: R\$ 50.766,00

Depreciação (%): 50,00%

Valor Depreciado: R\$ 25.383,00

Totais:

Sub-Total: 25.383,00

Depreciação Forçada(%): 0,00%

Valor Final Avaliado: R\$ 25.383,00

A seguir são descritas as regras e orientações aplicáveis ao serviço contratado; às quais, você manifesta ciência e anuência expressas e sem reservas, tendo validade e eficácia equivalentes a qualquer acordo, a sua observância e cumprimento será exigível a todos os usuários:

1. O Laudo Preventivo possui caráter **APENAS INFORMATIVO E CONSIDERA-SE UMA ANÁLISE PRÉVIA E PREVENTIVA DO AUTOMÓVEL** em questão, a partir de análise estruturais do veículo e consulta a bancos de dados públicos e privados oficiais; a fim de dar guarida ao CONTRATANTE na tomada de decisões relativas ao automóvel vistoriado.
2. Em hipótese alguma o Laudo Preventivo substitui a vistoria oficial de identificação veicular que é realizada exclusivamente pelos órgãos e entidades executivos de trânsito dos estados e Distrito Federal, ou inspeções outras de institutos de criminalística; e que são obrigatórias nos termos do Código de Trânsito Brasileiro e resoluções do CONTRAN.
3. As informações contidas neste Laudo Preventivo e caracterizadas como "LAUDO PREVENTIVO DE VISTORIA VEICULAR" e "CHECKLIST" e "FOTOS" correspondem às análises físicas do veículo existentes no momento da verificação realizada pelo Vistoriador. A validade restringe-se ao exato momento do exame, em razão do que a 'E-LEILÕES' não se responsabiliza por modificações posteriores sofridas pelo veículo, tais como danos no chassi, mudanças de motor, mudança de câmbio, etc.
4. As informações contidas neste Laudo Preventivo e caracterizadas como "CONSULTAS VEICULARES" correspondem ao resultado de consultas a banco de dados públicos e privados oficiais e relacionados ao veículo e que estejam disponíveis no momento da consulta pelo vistoriador.
5. As informações obtidas em bancos de dados públicos podem não estar atualizadas simultaneamente ao momento da consulta, situação que independe da gerência da 'E-LEILÕES' e fornecedora do software gerenciador das consultas.
6. O CONTRATANTE do Laudo Preventivo tem ciência que o sistema de informações e banco de dados disponibilizados está sujeito a constantes alterações e atualizações pelos órgãos e departamentos oficiais, leiloeiros e/ou parceiros da iniciativa privada, sobre quais a 'E-LEILÕES' e fornecedora do software gerenciador das consultas não detém a propriedade das informações, limitando-se assim, a reproduzi-las fielmente, na forma como originariamente apresenta as tais bases consultadas, sendo que este Laudo Preventivo visa auxiliar o CONTRATANTE na obtenção das informações pretendidas.
7. A 'E-LEILÕES' e fornecedora do software gerenciador das consultas não possuem gerência e responsabilidade pelas informações inseridas nos bancos de dados consultados, e igualmente não se responsabilizam por perdas e danos em caso da não confirmação da informação junto a estes fornecedores gestores e/ou a utilização das informações disponibilizadas em laudos, certidões, vistorias ou documentos assemelhados.

Orientações:

1. Favor nas consultas BIN confirmar débitos, restrições no site do DETRAN do estado, SNG. Favor consultar na Base Federal (Senatran) e Estadual (DETRAN's dos estados que o veículo já pertenceu) possíveis sinistros apontados em CSV (Certificado de Segurança Veicular). E possível apontamento de CSV na observação da CRV.
2. Consultas BIN sujeito à alterações e/ou atualizações até o final do expediente sem validade como quitação de débitos para compra do veículo.

E-LEILÕES

Vistoriador: Rodolfo Araújo

Data: ____/____/____