



### E-LEILÕES

Avenida Presidente Juscelino Kubitschek NRº: 1455  
Cidade/UF: São Paulo/SP - Vila Nova Conceição CEP: 45430011  
Tel: (11) 3040-6420 | (16) 98240-8000



## LAUDO DE VISTORIA VEICULAR

**CONSERVAÇÃO RUIM**

Numeração: 00000172

**PASSAT LS - VOLKSWAGEN**



Vistoriador: Anderson Lopes de Paula      Data Impressão: 27/06/2024 14:37      Data Vistoria: 21/03/2024 13:24

### Cliente:

Nome: Secretaria Nacional de Políticas sobre Drogas e Gestão de Ativos (SENAD)      CNPJ: 02645310000199

### Vistoria Veicular:

Modelo: PASSAT LS - VOLKSWAGEN	Ano Fab / Modelo: 1977/1977	Categoria: Passeio
Tipo Veículo: Veículo Leve		
Placa: CFO0716	UF/Cidade Placa: SP/IGARACU DO TIETE-SP	
Nr Motor:	Nr Motor BIN: BW122499	
Nr Chassi:	Nr Chassi BIN: BT137951	
Nr Cambio:	Nr Cambio BIN:	
Combustível: Gasolina	Combustível BIN: Gasolina	
Cor: Azul	Cor BIN: Azul	
Tem KIT GNV: Não		

### Leilão:

Leilão: Secretária Nacional de Políticas sobre Drogas e Gestão de Ativos SENAD      Responsável:

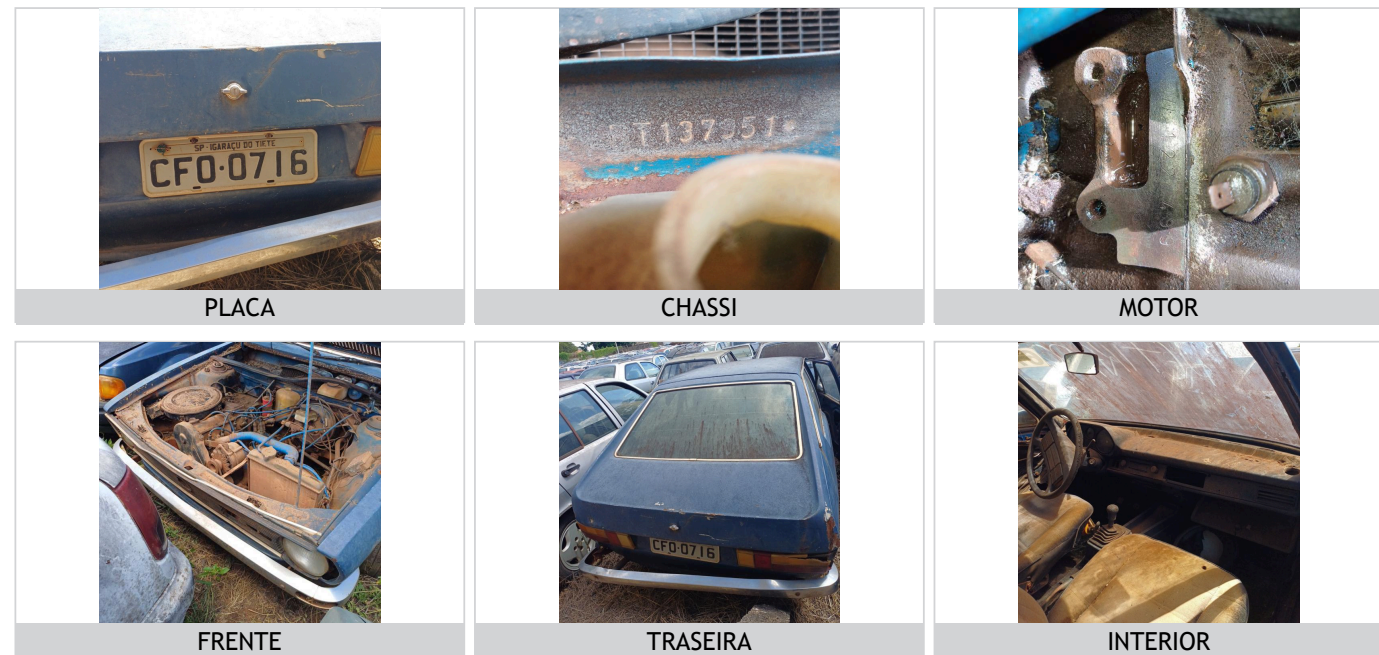



## CHECKLIST

ID Vistoria: 00000172

Placa: CFO0716

Data Impressão: 27/06/2024 14:37

Nr Motor:

Nr Chassi:

## LEGENDA DOS ÍCONES DO CHECKLIST SELECIONADO PELO VISTORIADOR



OK



ATENÇÃO



APROVADO COM APONTAMENTO



APRESENTA PROBLEMA



## CHECKLIST | FICHA DE INSPEÇÃO VEICULAR (FIV):

## Estado Geral Do Veículo

Parachoque Dianteiro:	OK	Parachoque Traseiro:	Avariado
Farol Direito:	OK	Farol Esquerdo:	OK
Parabrisa Dianteiro:	Avariado	Capô:	OK
Teto:	OK	Retrovisor Lado Direito:	OK
Retrovisor Lado Esquerdo:	OK	Porta Dianteira Direita:	OK
Porta Dianteira Esquerda:	OK	Porta Traseira Direita:	N/A
Porta Malas:	OK	Vidro Da Porta Dianteira Direita:	OK
Vidro Da Porta Dianteira Esquerda:	OK	Vidro Traseiro Esquerdo:	OK
Vidro Traseiro Direito:	OK	Lanterna Traseira Direita:	Avariado
Lanterna Traseira Esquerda:	OK	Parabrisa Traseiro:	OK
Chave de Rodas:	N/A	Macaco:	N/A
Triangulo:	N/A	Bancos Dianteiros:	Avariado
Bancos Traseiros:	Avariado	Forração Do Teto:	Avariado
Forração Interna:	Avariado	Volante:	OK
Alavanca da Marcha:	OK	Painel de Instrumentos:	OK
Pneus Dianteiros:	Avariado	Pneus Traseiros:	Avariado
Rodas Traseiras:	Avariado	Estepe:	N/A
Rodas Dianteiras:	Avariado	Condição de locomoção:	Avariado



# CONSULTAS VEICULARES

ID Vistoria: 00000172

Placa: CFO0716

Data Impressão: 27/06/2024 14:37

Nr Motor:

Nr Chassi:

## Base de Dados

1 - BIN ESTADUAL

2 - BIN FEDERAL

Bin Estadual - Comunicação de Venda

Bin Estadual - Atenção para as Restrições

Atenção para os Débitos e Multas do Veículo

Restrições do Proprietário na Bin Estadual

Bin Federal - Atenção para as Restrições

Recall

Renajud

Multas Federais

## BIN ESTADUAL

Situação do veículo	CIRCULACAO	Tipo	AUTOMOVEL
Placa	CFO0716	Nr Motor	BW122499
Chassi	BT137951	Categoria	PARTICULAR
Marca	VOLKSWAGEN	Modelo	PASSAT LS
Ano Fab.	1977	Ano Mod.	1977
Cor	AZUL	Combustível	GASOLINA
UF	SP	Município	IGARACU DO TIETE-SP
Espécie	PASSAGEIRO	Potência	78
Procedência Veículo	NACIONAL	Renavam	00395347637
Carroceria	INEXISTENTE	Capacidade Passageiros	5
Tipo Marcação Chassi	NORMAL	Mensagem	MOTOR AGREGADO:

### Comunicação de Venda

Indicador Comun. Venda	CONSTA COMUNICACAO DE VENDAS	Data Inclusao Venda	06/10/2011
ATIVA			
Data Venda	28/09/2011	Protocolo Detran	06/10/2011

### Débitos e Multas:

Déb IPVA	NAO EXISTE DEBITO DE IPVA	Débito DPVAT	NAO EXISTE DEBITO DE DPVAT
Déb Licenc	EXISTE DEBITO DE LICENCIAMENTO	Débito Multas	NAO EXISTE DEBITO DE MULTA
Valor Débito Licenc	160,22		

ATENÇÃO: \*Débitos e restrições favor confirmar consulta diretamente ao DETRAN do estado, SNG e documento CRV.

### Proprietários:

CPF CNPJ Proprietario	0*****	Proprietário	0***** C**** A***** I****
-----------------------	--------	--------------	---------------------------

### Restrições:

Situação do veículo	CIRCULACAO	Restrição 1	NADA CONSTA
Restrição 2	NADA CONSTA	Restrição 3	NADA CONSTA
Restrição 4	NADA CONSTA	Restrição Financeira	NADA CONSTA

Restrição Administrativa BLOQUEIOS DIVERSOS TIPO BLOQUEIOS DIVERSOS. VEICULO BLOQUE	Restrição Furto	NADA CONSTA
Restrição Guincho	NADA CONSTA	Restrição RENAJUD
Restrição Judicial	NADA CONSTA	Restrição Tributária
Restrição Ambiental	VEICULO COM INSPECAO VEICULAR OK	NADA CONSTA

## BIN FEDERAL

Situação	EM CIRCULACAO	Ocorrência	VEICULO NAO INDICA OCORRENCIA DE ROUBO/FURTO
Placa	CFO0716	Município	IGARACU DO TIETE
UF	SP	RENAVAM	00395347637
Chassi	BT137951	Marca Modelo	VW/PASSAT LS
Tipo	AUTOMOVEL	Ano Fab	1977
Ano Mod	1977	Procedência Veículo	NACIONAL
Categoria	PARTICULAR	Combustível	GASOLINA
Cor	AZUL	Potência	78
Capacidade Passageiros	5	Recall	NADA CONSTA
CPF/CNPJ Proprietário	0*****	Proprietário	C**** A**** I****

## BIN Federal - Restrições:

Situação	EM CIRCULACAO	Restrição	VEICULO NAO INDICA OCORRENCIA DE ROUBO/FURTO
Restrição 1	SEM RESTRICAO	Restrição 2	SEM RESTRICAO
Restrição 3	SEM RESTRICAO	Restrição 4	SEM RESTRICAO
Restrição Judicial	NADA CONSTA	Indicador Ostenta PIV	NADA CONSTA
Multa RENAINF	NADA CONSTA	Pendência emissão Doc	NADA CONSTA
Indicador Alarme	NADA CONSTA	Comunicação de Venda	CONSTA COMUNICADO DE VENDA
Data Venda	2011-09-28	Data Registro Venda	2011-10-06
CPF/CNPJ Comprador	2*****	Comprador	J***** V***** D* A*****

## Roubo e Furto Ativo:

Roubo e Furto Ativo	VEICULO NAO INDICA OCORRENCIA DE ROUBO/FURTO
---------------------	--

## RECALL (CORTESIA):

RECALL	NADA CONSTA
--------	-------------

## RENAJUD (CORTESIA):

RENAJUD	NADA CONSTA
---------	-------------

## INDICADOR LEILÃO BIN (CORTESIA):

Indicador Leilão Bin	NADA CONSTA
----------------------	-------------

Página 4

## Débitos / Multas

\*Para sua total segurança, favor conferir débitos e multas diretamente ao DENATRAN: <https://portalservicos.denatran.serpro.gov.br>.

**RECALL**

Registro de recall NADA CONSTA

**RENAJUD**

Registro de renajud NADA CONSTA

**FOTOS DO VEÍCULO**

ID Vistoria: 00000172

Placa: CFO0716

Data Impressão: 27/06/2024 14:37

Nr Motor:

Nr Chassi:



PLACA



CHASSI

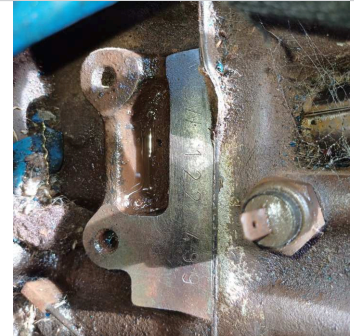

MOTOR

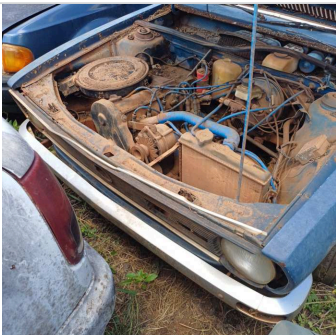

FRENTE



TRASEIRA



INTERIOR



TRASEIRA DIAGONAL DIREITA



DIANTEIRA DIAGONAL DIREITA



TRASEIRA DIAGONAL ESQUERDA



DIANTEIRA DIAGONAL ESQUERDA



INTERIOR 02



TETO



INTERIOR 03



ADICIONAL 01

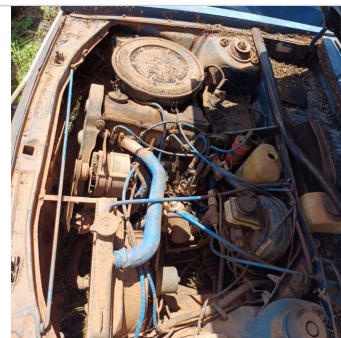

ADICIONAL 02

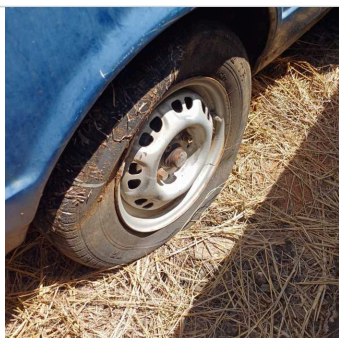

PNEU TRASEIRO DIREITO



PNEU TRASEIRO ESQUERDO

ID Vistoria: 00000172

Placa: CFO0716

Data Impressão: 27/06/2024 14:37

Nr Motor:

Nr Chassi:

**Vistoria Financeira:**

Valor Avaliado: R\$ 5.500,00

Valor FIPE: R\$ 0,00

Depreciação (%): 65,00%

Valor Depreciado: R\$ 1.925,00

**Totais:**

Sub-Total: 1.925,00

Depreciação Forçada(%): 0,00%

Valor Final Avaliado: R\$ 1.925,00

A seguir são descritas as regras e orientações aplicáveis ao serviço contratado; às quais, você manifesta ciência e anuência expressas e sem reservas, tendo validade e eficácia equivalentes a qualquer acordo, a sua observância e cumprimento será exigível a todos os usuários:

1. O Laudo Preventivo possui caráter **APENAS INFORMATIVO E CONSIDERA-SE UMA ANÁLISE PRÉVIA E PREVENTIVA DO AUTOMÓVEL** em questão, a partir de análises estruturais do veículo e consulta a bancos de dados públicos e privados oficiais; a fim de dar guarida ao CONTRATANTE na tomada de decisões relativas ao automóvel vistoriado.
2. Em hipótese alguma o Laudo Preventivo substitui a vistoria oficial de identificação veicular que é realizada exclusivamente pelos órgãos e entidades executivos de trânsito dos estados e Distrito Federal, ou inspeções outras de institutos de criminalística; e que são obrigatórias nos termos do Código de Trânsito Brasileiro e resoluções do CONTRAN.
3. As informações contidas neste Laudo Preventivo e caracterizadas como "LAUDO PREVENTIVO DE VISTORIA VEICULAR" e "CHECKLIST" e "FOTOS" correspondem às análises físicas do veículo existentes no momento da verificação realizada pelo Vistoriador. A validade restringe-se ao exato momento do exame, em razão do que a 'E-LEILÕES' não se responsabiliza por modificações posteriores sofridas pelo veículo, tais como danos no chassi, mudanças de motor, mudança de câmbio, etc.
4. As informações contidas neste Laudo Preventivo e caracterizadas como "CONSULTAS VEICULARES" correspondem ao resultado de consultas a banco de dados públicos e privados oficiais e relacionados ao veículo e que estejam disponíveis no momento da consulta pelo vistoriador.
5. As informações obtidas em bancos de dados públicos podem não estar atualizadas simultaneamente ao momento da consulta, situação que independe da gerência da 'E-LEILÕES' e fornecedora do software gerenciador das consultas.
6. O CONTRATANTE do Laudo Preventivo tem ciência que o sistema de informações e banco de dados disponibilizados está sujeito a constantes alterações e atualizações pelos órgãos e departamentos oficiais, leiloeiros e/ou parceiros da iniciativa privada, sobre quais a 'E-LEILÕES' e fornecedora do software gerenciador das consultas não detém a propriedade das informações, limitando-se assim, a reproduzi-las fielmente, na forma como originariamente apresentas as tais bases consultadas, sendo que este Laudo Preventivo visa auxiliar o CONTRATANTE na obtenção das informações pretendidas.
7. A 'E-LEILÕES' e fornecedora do software gerenciador das consultas não possuem gerência e responsabilidade pelas informações inseridas nos bancos de dados consultados, e igualmente não se responsabilizam por perdas e danos em caso da não confirmação da informação junto a estes fornecedores gestores e/ou a utilização das informações disponibilizadas em laudos, certidões, vistorias ou documentos assemelhados.

**Orientações:**

1. Favor nas consultas BIN confirmar débitos, restrições no site do DETRAN do estado, SNG. Favor consultar na Base Federal (Senatran) e Estadual (DETRAN's dos estados que o veículo já pertenceu) possíveis sinistros apontados em CSV (Certificado de Segurança Veicular). E possível apontamento de CSV na observação da CRV.
2. Consultas BIN sujeito à alterações e/ou atualizações até o final do expediente sem validade como quitação de débitos para compra do veículo.

