



LAUDO DE VISTORIA VEICULAR

CONSERVAÇÃO RUIM

Numeração: 00000169

CORSA WIND - CHEVROLET



Vistoriador: Anderson Lopes de Paula

Data Impressão: 03/04/2024 19:37

Data Vistoria: 12/03/2024 15:16

Cliente:

Nome: Secretaria Nacional de Políticas sobre Drogas e Gestão de Ativos (SENAD)

CNPJ: 02645310000199

Vistoria Veicular:

Modelo: CORSA WIND - CHEVROLET	Ano Fab / Modelo: 1997/1997	Categoria: Passeio
Local: Delegacia de Policia de Mogi Mirim	Tipo Veículo: Veículo Leve	
Placa: CMQ6636	UF/Cidade Placa: SP/RIBEIRAO PRETO-SP	
Nr Motor:	Nr Motor BIN: BS0026757	
Nr Chassi:	Nr Chassi BIN: 9BGSC08ZVVC794557	
Nr Cambio:	Nr Cambio BIN: 000224103	
Combustível:	Combustível BIN:	
Cor:	Cor BIN: Prata	
Tem KIT GNV: Não		

Leilão:

Leilão: Secretária Nacional de Políticas sobre Drogas e Gestão de Ativos SENAD

Responsável:



PLACA



FRENTE



TRASEIRA

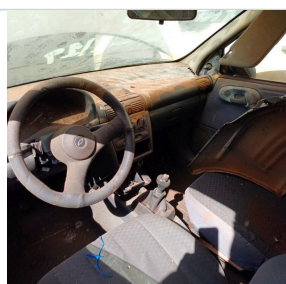

INTERIOR



CHECKLIST

ID Vistoria: 00000169

Placa: CMQ6636

Data Impressão: 03/04/2024 19:37

Nr Motor:

Nr Chassi:

LEGENDA DOS ÍCONES DO CHECKLIST SELECIONADO PELO VISTORIADOR



OK



APROVADO COM APONTAMENTO



ATENÇÃO



APRESENTA PROBLEMA



Avaliação:

Estado Geral Do Veículo

Paracheque Dianteiro:	Avariado	Paracheque Traseiro:	OK
Farol Direito:	OK	Farol Esquerdo:	Avariado
Parabrisa Dianteiro:	OK	Capô:	OK
Teto:	OK	Retrovisor Lado Direito:	Avariado
Retrovisor Lado Esquerdo:	OK	Porta Dianteira Direita:	OK
Porta Dianteira Esquerda:	OK	Porta Traseira Direita:	N/A
Porta Traseira Esquerda:	N/A	Porta Malas: Observação:não foi possível abrir para verificar	N/A
Vidro Da Porta Dianteira Direita:	OK	Vidro Da Porta Dianteira Esquerda:	OK
Vidro Traseiro Esquerdo:	OK	Vidro Traseiro Direito:	OK
Lanterna Traseira Direita:	OK	Lanterna Traseira Esquerda:	OK
Parabrisa Traseiro:	OK	Chave de Rodas:	N/A
Macaco:	N/A	Triângulo:	N/A
Bancos Dianteiros:	OK	Bancos Traseiros:	OK
Forração Do Teto:	OK	Forração Interna:	OK
Pedais:	OK	Volante:	OK
Alavanca da Marcha:	Avariado	Painel de Instrumentos:	OK
Pneus Dianteiros:	Avariado	Pneus Traseiros:	Avariado
Rodas Traseiras:	OK	Estepe:	N/A
Rodas Dianteiras:	OK	Condição de locomoção:	Avariado



CONSULTAS VEICULARES

ID Vistoria: 00000169

Placa: CMQ6636

Data Impressão: 03/04/2024 19:37

Nr Motor:

Nr Chassi:

Base de Dados

1 - BIN ESTADUAL

2 - BIN FEDERAL

Bin Estadual - Comunicação de Venda

Bin Estadual - Restrições

Atenção para os Débitos e Multas do Veículo

Restrições do Proprietário na Bin Estadual

Bin Federal - Atenção para as Restrições

Recall

Renajud

Multas Federais

BIN ESTADUAL

Situação do veículo	CIRCULACAO	Tipo	AUTOMOVEL
Placa	CMQ6636	Nr Motor	BS0026757
Chassi	9BGSC08ZVVC794557	Categoria	PARTICULAR
Marca	CHEVROLET	Modelo	CORSA WIND
Ano Fab.	1997	Ano Mod.	1997
Cor	PRATA	Combustível	GASOLINA
UF	SP	Município	RIBEIRAO PRETO-SP
Espécie	PASSAGEIRO	Potência	60
Procedência Veículo	NACIONAL	Renavam	00681919973
Carroceria	INEXISTENTE	Cilindradas	1000
Capacidade Passageiros	5	Nr Caixa Câmbio	000224103
Tipo Marcação Chassi	NORMAL	Mensagem	MOTOR AGREGADO: BS0026757

Comunicação de Venda

Indicador Comun. Venda	CONSTA COMUNICACAO DE VENDAS	Data Inclusao Venda	06/02/2017
ATIVA			
Data Venda	03/02/2017	Protocolo Detran	06/02/2017

Débitos e Multas:

Déb IPVA	NAO EXISTE DEBITO DE IPVA	Débito DPVAT	NAO EXISTE DEBITO DE DPVAT
Déb Licenc	EXISTE DEBITO DE LICENCIAMENTO	Débito Multas	NAO EXISTE DEBITO DE MULTA
Valor Débito Licenc	160,22		

ATENÇÃO: *Débitos e restrições favor confirmar consulta diretamente ao DETRAN do estado, SNG e documento CRV.

Proprietários:

CPF CNPJ Proprietario 1***** Proprietário 1***** M**** R**** D**** J****

Página 3

Restrições:

Situação do veículo	CIRCULACAO	Restrição 1	NADA CONSTA
Restrição 2	NADA CONSTA	Restrição 3	NADA CONSTA

Restrição 4	NADA CONSTA	Restrição Financeira	NADA CONSTA
Restrição Administrativa	NADA CONSTA	Restrição Furto	NADA CONSTA
Restrição Guincho	NADA CONSTA	Restrição RENAJUD	NADA CONSTA
Restrição Judicial	NADA CONSTA	Restrição Tributária	NADA CONSTA
Restrição Ambiental	VEICULO COM INSPECAO VEICULAR OK		

BIN FEDERAL

Situação	EM CIRCULACAO	Ocorrência	VEICULO NAO INDICA OCORRENCIA DE ROUBO/FURTO
Placa	CMQ6636	Município	RIBEIRAO PRETO
UF	SP	RENAVAM	681919973
Chassi	9BGSC08ZVVC794557	Marca Modelo	GM/CORSA WIND
Tipo	AUTOMOVEL	Ano Fab	1997
Ano Mod	1997	Procedência Veículo	NACIONAL
Categoria	PARTICULAR	Combustível	GASOLINA
Cilindradas	1000	Cor	PRATA
Potência	60	Capacidade Passageiros	5
Recall	NADA CONSTA	CPF/CNPJ Proprietário	1*****
Proprietário	M***** R***** D***** J****		

BIN Federal - Restrições:

Situação	EM CIRCULACAO	Restrição	VEICULO NAO INDICA OCORRENCIA DE ROUBO/FURTO
Restrição 1	SEM RESTRICAO	Restrição 2	SEM RESTRICAO
Restrição 3	SEM RESTRICAO	Restrição 4	SEM RESTRICAO
Restrição Judicial	NADA CONSTA	Indicador Ostenta PIV	NADA CONSTA
Multa RENAINF	NADA CONSTA	Pendência emissão Doc	NADA CONSTA
Indicador Alarme	NADA CONSTA	Comunicação de Venda	CONSTA COMUNICADO DE VENDA
Data Venda	2017-02-03	Data Registro Venda	2017-02-06
CPF/CNPJ Comprador	3*****	Comprador	A***** J***** P***** S****

Roubo e Furto Ativo:

Roubo e Furto Ativo VEICULO NAO INDICA OCORRENCIA DE ROUBO/FURTO

RECALL (CORTESIA):

RECALL NADA CONSTA

RENAJUD (CORTESIA):

RENAJUD NADA CONSTA

Página 4

INDICADOR LEILÃO BIN (CORTESIA):

Indicador Leilão Bin NADA CONSTA

Débitos / Multas

*Para sua total segurança, favor conferir débitos e multas diretamente ao DENATRAN: <https://portalservicos.senatran.serpro.gov.br>.

RECALL

Registro de recall NADA CONSTA

RENAJUD

Registro de renajud NADA CONSTA



FOTOS DO VEÍCULO

ID Vistoria: 00000169

Placa: CMQ6636

Data Impressão: 03/04/2024 19:37

Nr Motor:

Nr Chassi:



PLACA



FRENTE



TRASEIRA



INTERIOR



TRASEIRA DIAGONAL ESQUERDA



DIANTEIRA DIAGONAL ESQUERDA



INTERIOR 02



TETO



INTERIOR 03

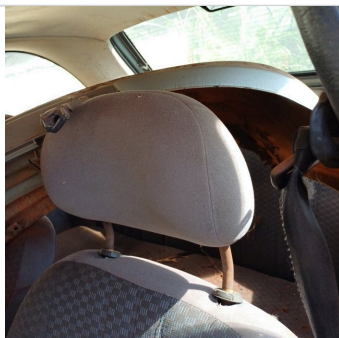

ADICIONAL 01



ADICIONAL 02

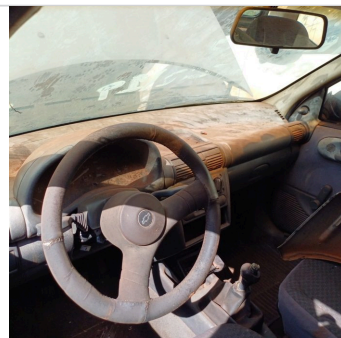

INTERIOR 04



PNEU DIANTEIRO ESQUERDO



PNEU DIANTEIRO ESQUERDO



PNEU TRASEIRO DIREITO



PNEU TRASEIRO ESQUERDO

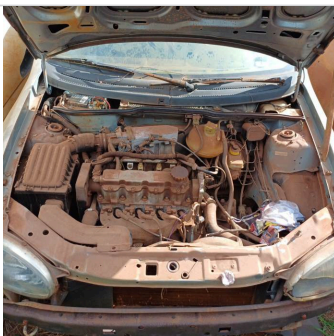

ADICIONAL 08

ID Vistoria: 00000169

Placa: CMQ6636

Data Impressão: 03/04/2024 19:37

Nr Motor:

Nr Chassi:

Vistoria Financeira:

Valor Avaliado: R\$ 9.361,00

Valor FIPE: R\$ 9.361,00

Depreciação (%): 70,00%

Valor Depreciado: R\$ 2.808,30

Totais:

Sub-Total: 2.808,30

Depreciação Forçada(%): 0,00%

Valor Final Avaliado: R\$ 2.808,30

A seguir são descritas as regras e orientações aplicáveis ao serviço contratado; às quais, você manifesta ciência e anuência expressas e sem reservas, tendo validade e eficácia equivalentes a qualquer acordo, a sua observância e cumprimento será exigível a todos os usuários:

1. O Laudo Preventivo possui caráter **APENAS INFORMATIVO E CONSIDERA-SE UMA ANÁLISE PRÉVIA E PREVENTIVA DO AUTOMÓVEL** em questão, a partir de análises estruturais do veículo e consulta a bancos de dados públicos e privados oficiais; a fim de dar guarida ao CONTRATANTE na tomada de decisões relativas ao automóvel vistoriado. Página 6
2. Em hipótese alguma o Laudo Preventivo substitui a vistoria oficial de identificação veicular que é realizada exclusivamente pelos órgãos e entidades executivos de trânsito dos estados e Distrito Federal, ou inspeções outras de institutos de criminalística; e que são obrigatórias nos termos do Código de Trânsito Brasileiro e resoluções do CONTRAN.
3. As informações contidas neste Laudo Preventivo e caracterizadas como "LAUDO PREVENTIVO DE VISTORIA VEICULAR" e "CHECKLIST" e "FOTOS" correspondem às análises físicas do veículo existentes no momento da verificação realizada pelo Vistoriador. A validade restringe-se ao exato momento do exame, em razão do que a 'E-LEILÕES' não se responsabiliza por modificações posteriores sofridas pelo veículo, tais como danos no chassi, mudanças de motor, mudança de câmbio, etc.
4. As informações contidas neste Laudo Preventivo e caracterizadas como "CONSULTAS VEICULARES" correspondem ao resultado de consultas a banco de dados públicos e privados oficiais e relacionados ao veículo e que estejam disponíveis no momento da consulta pelo vistoriador.
5. As informações obtidas em bancos de dados públicos podem não estar atualizadas simultaneamente ao momento da consulta, situação que independe da gerência da 'E-LEILÕES' e fornecedora do software gerenciador das consultas.

6. O CONTRATANTE do Laudo Preventivo tem ciência que o sistema de informações e banco de dados disponibilizados está sujeito a constantes alterações e atualizações pelos órgãos e departamentos oficiais, leiloeiros e/ou parceiros da iniciativa privada, sobre quais a 'E-LEILÕES' e fornecedora do software gerenciador das consultas não detém a propriedade das informações, limitando-se assim, a reproduzi-las fielmente, na forma como originariamente apresentas as tais bases consultadas, sendo que este Laudo Preventivo visa auxiliar o CONTRATANTE na obtenção das informações pretendidas.

7. A 'E-LEILÕES' e fornecedora do software gerenciador das consultas não possuem gerência e responsabilidade pelas informações inseridas nos bancos de dados consultados, e igualmente não se responsabilizam por perdas e danos em caso da não confirmação da informação junto a estes fornecedores gestores e/ou a utilização das informações disponibilizadas em laudos, certidões, vistorias ou documentos assemelhados.

Orientações:

1. Favor nas consultas BIN confirmar débitos, restrições no site do DETRAN do estado, SNG. Favor consultar na Base Federal (Senatran) e Estadual (DETRAN's dos estados que o veículo já pertenceu) possíveis sinistros apontados em CSV (Certificado de Segurança Veicular). E possível apontamento de CSV na observação da CRV.
2. Consultas BIN sujeito à alterações e/ou atualizações até o final do expediente sem validade como quitação de débitos para compra do veículo.

E-LEILÕES
Vistoriador: Anderson Lopes de Paula

Data: ____/____/____