



### E-LEILÕES

Avenida Presidente Juscelino Kubitschek NRº: 1455  
Cidade/UF: São Paulo/SP - Vila Nova Conceição CEP: 45430011  
Tel: (11) 3040-6420 | (16) 98240-8000



## LAUDO DE VISTORIA VEICULAR

**CONSERVAÇÃO RUIM**

Numeração: 00000176

**SAVEIRO 1.6 - VOLKSWAGEN**



Vistoriador: Rodolfo Araújo      Data Impressão: 27/06/2024 14:37      Data Vistoria: 26/03/2024 15:56

### Cliente:

Nome: Secretaria Nacional de Políticas sobre Drogas e Gestão de Ativos (SENAD)      CNPJ: 02645310000199

### Vistoria Veicular:

Modelo: SAVEIRO 1.6 - VOLKSWAGEN	Ano Fab / Modelo: 2000/2000	
Local: Delegacia de Polícia de Mogi Mirim	Tipo Veículo: Veículo Leve	
Placa: DAM5774	UF/Cidade Placa: SP/TIETE-SP	
Nr Motor: UNF176317	Nr Motor BIN: UNF176317	Condições Motor: OK - Caracteres dentro dos padrões originais de fabricação. Sem vestígios de adulteração.
Nr Chassi: 9BWEB25X7YP522179	Nr Chassi BIN: 9BWEB25X7YP522179	Condições Chassi: OK - NIV (chassi) - Caracteres dentro dos padrões originais de fabricação.
Nr Cambio:	Nr Cambio BIN:	
Combustível: Gasolina	Combustível BIN: Gasolina	
Cor: Cinza	Cor BIN: Cinza	
Tem KIT GNV: Não		

### Leilão:

Leilão: Secretária Nacional de Políticas sobre Drogas e Gestão de Ativos SENAD      Responsável:

### Observação:

VEICULO PARADO AO TEMPO DESDE 2005, TRANCADO, PINTURA QUEIMADA, PNEUS MURCHOS.





## CHECKLIST

ID Vistoria: 00000176

Placa: DAM5774

Data Impressão: 27/06/2024 14:37

Nr Motor: UNF176317

Nr Chassi: 9BWEB25X7YP522179

## LEGENDA DOS ÍCONES DO CHECKLIST SELECIONADO PELO VISTORIADOR



OK



ATENÇÃO



APROVADO COM APONTAMENTO



APRESENTA PROBLEMA



## CHECKLIST | FICHA DE INSPEÇÃO VEICULAR (FIV):

## Estado Geral Do Veículo

Paracheque Dianteiro:	OK	Paracheque Traseiro:	OK
Farol Direito:	OK	Farol Esquerdo:	OK
Parabrisa Dianteiro:	OK	Capô:	OK
Teto:	OK	Retrovisor Lado Direito:	OK
Retrovisor Lado Esquerdo:	OK	Porta Dianteira Direita:	OK
Porta Dianteira Esquerda:	OK	Porta Traseira Direita:	N/A
Porta Traseira Esquerda:	N/A	Porta Malas:	N/A
Vidro Da Porta Dianteira Direita:	OK	Vidro Da Porta Dianteira Esquerda:	OK
Vidro Traseiro Esquerdo:	N/A	Vidro Traseiro Direito:	N/A
Lanterna Traseira Direita:	OK	Lanterna Traseira Esquerda:	OK
Parabrisa Traseiro:	OK	Chave de Rodas:	N/A
Macaco:	N/A	Triangulo:	N/A
Bancos Dianteiros:	Avariado	Bancos Traseiros:	N/A
Forração Do Teto:	OK	Forração Interna:	OK
Pedais:	OK	Volante:	OK
Alavanca da Marcha:	OK	Painel de Instrumentos:	OK
Pneus Dianteiros:	Avariado	Pneus Traseiros:	Avariado
Rodas Traseiras:	OK	Estepe:	N/A
Rodas Dianteiras:	OK	Condição de locomoção:	Avariado



## CONSULTAS VEICULARES

ID Vistoria: 00000176

Placa: DAM5774

Data Impressão: 27/06/2024 14:37

Nr Motor: UNF176317

Nr Chassi: 9BWEB25X7YP522179

## Base de Dados

1 - BIN ESTADUAL

2 - BIN FEDERAL

Bin Estadual - Comunicação de Venda

Bin Estadual - Restrições

Atenção para os Débitos e Multas do Veículo

Restrições do Proprietário na Bin Estadual

Bin Federal - Atenção para as Restrições

Recall

Renajud

Multas Federais

## BIN ESTADUAL

Situação do veículo	CIRCULACAO	Tipo	CAMINHONETE
Placa	DAM5774	Nr Motor	UNF176317
Chassi	9BWEB25X7YP522179	Categoria	PARTICULAR
Marca	VOLKSWAGEN	Modelo	SAVEIRO 1.6
Ano Fab.	2000	Ano Mod.	2000
Cor	CINZA	Combustível	GASOLINA
UF	SP	Município	TIETE-SP
Espécie	CARGA	Potência	94
Procedência Veículo	NACIONAL	Renavam	00744242916
Carroceria	CARROC ABER	Capacidade Carga	0,70
Capacidade Passageiros	2	Tipo Marcação Chassi	NORMAL
PBT	90	CMT	210
Mensagem	MOTOR AGREGADO: UNF176317		

## Comunicação de Venda

Indicador Comun. Venda	CONSTA COMUNICACAO DE VENDAS	Data Inclusao Venda	16/10/2014
ATIVA			
Data Venda	13/10/2014	Protocolo Detran	16/10/2014

## Débitos e Multas:

Déb IPVA	NAO EXISTE DEBITO DE IPVA	Débito DPVAT	NAO EXISTE DEBITO DE DPVAT
Déb Licenc	EXISTE DEBITO DE LICENCIAMENTO	Débito Multas	NAO EXISTE DEBITO DE MULTA
Valor Débito Licenc	160,22		

ATENÇÃO: \*Débitos e restrições favor confirmar consulta diretamente ao DETRAN do estado, SNG e documento CRV.

## Proprietários:

CPF CNPJ Proprietario	3*****	Proprietário	3*****   **** C**** C***** G*****
-----------------------	--------	--------------	-----------------------------------

Página 3

## Restrições:

Situação do veículo	CIRCULACAO	Restrição 1	NADA CONSTA
---------------------	------------	-------------	-------------

Restrição 2	NADA CONSTA	Restrição 3	NADA CONSTA
Restrição 4	NADA CONSTA	Restrição Financeira	NADA CONSTA
Restrição Administrativa	NADA CONSTA	Restrição Furto	NADA CONSTA
Restrição Guincho	NADA CONSTA	Restrição RENAJUD	NADA CONSTA
Restrição Judicial	NADA CONSTA	Restrição Tributária	NADA CONSTA
Restrição Ambiental	VEICULO COM INSPECAO VEICULAR OK		

## BIN FEDERAL

Situação	EM CIRCULACAO	Ocorrência	VEICULO NAO INDICA OCORRENCIA DE ROUBO/FURTO
Placa	DAM5774	Município	TIETE
UF	SP	RENAVAM	744242916
Chassi	9BWEB25X7YP522179	Nr Eixos	2
Marca Modelo	VW/SAVEIRO 1.6	Tipo	CAMINHONETE
Ano Fab	2000	Ano Mod	2000
Procedência Veículo	NACIONAL	Categoria	PARTICULAR
Combustível	GASOLINA	Cilindradas	1596
Cor	CINZA	Potência	94
Capacidade Passageiros	2	Capacidade Carga	0.7
CMT	2.1	PTB	0.9
Recall	NADA CONSTA	CPF/CNPJ Proprietário	3*****
Proprietário	L**** C**** C***** G*****		

## BIN Federal - Restrições:

Situação	EM CIRCULACAO	Restrição	VEICULO NAO INDICA OCORRENCIA DE ROUBO/FURTO
Restrição 1	SEM RESTRICAO	Restrição 2	SEM RESTRICAO
Restrição 3	SEM RESTRICAO	Restrição 4	SEM RESTRICAO
Restrição Judicial	NADA CONSTA	Indicador Ostenta PIV	NADA CONSTA
Multa RENAINF	NADA CONSTA	Pendência emissão Doc	NADA CONSTA
Indicador Alarme	NADA CONSTA	Comunicação de Venda	CONSTA COMUNICADO DE VENDA
Data Venda	2014-10-13	Data Registro Venda	2014-10-16
CPF/CNPJ Comprador	7*****	Comprador	E***** E***** E C***** D* V**

## Roubo e Furto Ativo:

Roubo e Furto Ativo	VEICULO NAO INDICA OCORRENCIA DE ROUBO/FURTO
---------------------	--

## RECALL (CORTESIA):

RECALL	NADA CONSTA
--------	-------------

Página 4

## RENAJUD (CORTESIA):

RENAJUD	NADA CONSTA
---------	-------------

**INDICADOR LEILÃO BIN (CORTESIA):**

Indicador Leilão Bin NADA CONSTA

**Débitos / Multas**

\*Para sua total segurança, favor conferir débitos e multas diretamente ao DENATRAN: <https://portalservicos.senatran.serpro.gov.br>.

**RECALL**

Registro de recall NADA CONSTA

**RENAJUD**

Registro de renajud NADA CONSTA

**FOTOS DO VEÍCULO**

ID Vistoria: 00000176 Placa: DAM5774 Data Impressão: 27/06/2024 14:37  
Nr Motor: UNF176317 Nr Chassi: 9BWEB25X7YP522179



PLACA



CHASSI



MOTOR



FRENTE



TRASEIRA



TRASEIRA DIAGONAL DIREITA



INTERIOR



DIANTEIRA DIAGONAL DIREITA



TRASEIRA DIAGONAL ESQUERDA



DIANTEIRA DIAGONAL ESQUERDA



INTERIOR 02



TETO

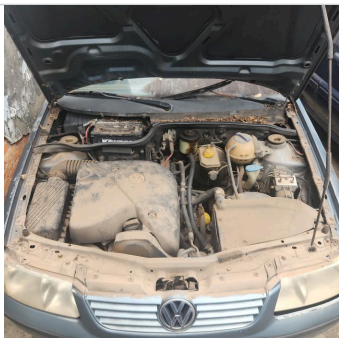

ADICIONAL 01

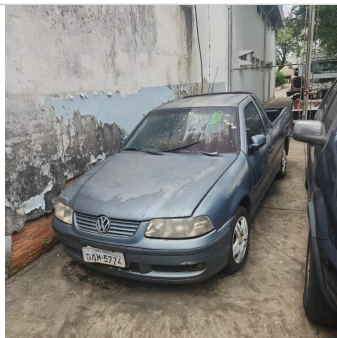

ADICIONAL 02



ADICIONAL 03



ADICIONAL 04

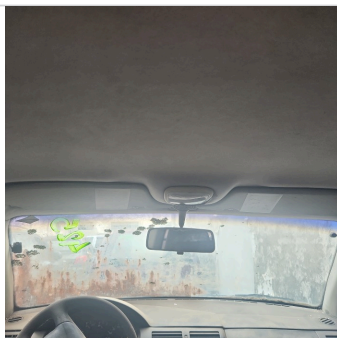

ADICIONAL 05



PNEU DIANTEIRO DIREITO



ADICIONAL 06

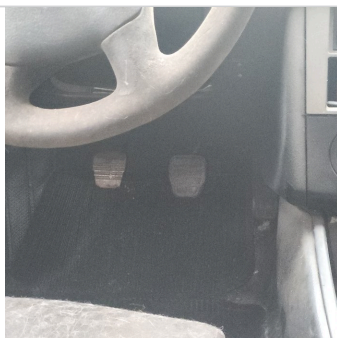

ADICIONAL 07

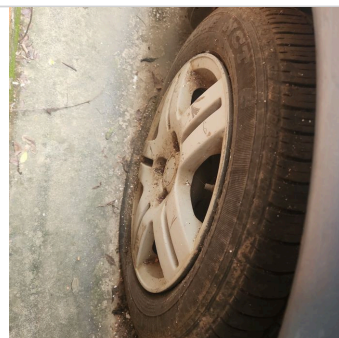

PNEU DIANTEIRO ESQUERDO



PNEU TRASEIRO DIREITO



PNEU TRASEIRO ESQUERDO

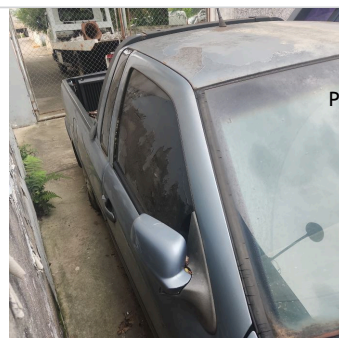

COLUNA CENTRAL DIR

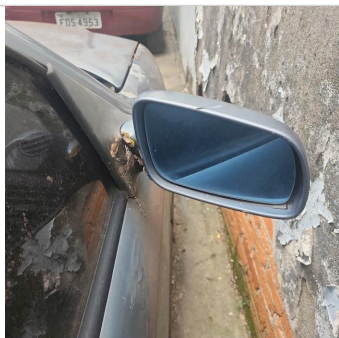

ADICIONAL 10



COLUNA CENTRAL ESQ



ADICIONAL 09



ADICIONAL 11



ADICIONAL 08

ID Vistoria: 0000176

Placa: DAM5774

Data Impressão: 27/06/2024 14:37

Nr Motor: UNF176317

Nr Chassi: 9BWEB25X7YP522179

**Vistoria Financeira:**

Valor Avaliado: R\$ 24.443,00

Valor FIPE: R\$ 24.443,00

Depreciação (%): 70,00%

Valor Depreciado: R\$ 7.332,90

**Totais:**

Sub-Total: 7.332,90

Depreciação Forçada(%): 0,00%

Valor Final Avaliado: R\$ 7.332,90

A seguir são descritas as regras e orientações aplicáveis ao serviço contratado; às quais, você manifesta ciência e anuência expressas e sem reservas, tendo validade e eficácia equivalentes a qualquer acordo, a sua observância e cumprimento será exigível a todos os usuários:

1. O Laudo Preventivo possui caráter **APENAS INFORMATIVO E CONSIDERA-SE UMA ANÁLISE PRÉVIA E PREVENTIVA DO AUTOMÓVEL** em questão, a partir de análises estruturais do veículo e consulta a bancos de dados públicos e privados oficiais; a fim de dar guarida ao CONTRATANTE na tomada de decisões relativas ao automóvel vistoriado.
2. Em hipótese alguma o Laudo Preventivo substitui a vistoria oficial de identificação veicular que é realizada exclusivamente pelos órgãos e entidades executivos de trânsito dos estados e Distrito Federal, ou inspeções outras de institutos de criminalística; e que são obrigatórias nos termos do Código de Trânsito Brasileiro e resoluções do CONTRAN.
3. As informações contidas neste Laudo Preventivo e caracterizadas como "LAUDO PREVENTIVO DE VISTORIA VEICULAR" e "CHECKLIST" e "FOTOS" correspondem às análises físicas do veículo existentes no momento da verificação realizada pelo Vistoriador. A validade restringe-se ao exato momento do exame, em razão do que a 'E-LEILÕES' não se responsabiliza por modificações posteriores sofridas pelo veículo, tais como danos no chassi, mudanças de motor, mudança de câmbio, etc.
4. As informações contidas neste Laudo Preventivo e caracterizadas como "CONSULTAS VEICULARES" correspondem ao resultado de consultas a banco de dados públicos e privados oficiais e relacionados ao veículo e que estejam disponíveis no momento da consulta pelo vistoriador.
5. As informações obtidas em bancos de dados públicos podem não estar atualizadas simultaneamente ao momento da consulta, situação que independe da gerência da 'E-LEILÕES' e fornecedora do software gerenciador das consultas.
6. O CONTRATANTE do Laudo Preventivo tem ciência que o sistema de informações e banco de dados disponibilizados está sujeito a constantes alterações e atualizações pelos órgãos e departamentos oficiais, leiloeiros e/ou parceiros da iniciativa privada, sobre quais a 'E-LEILÕES' e fornecedora do software gerenciador das consultas não detém a propriedade das informações, limitando-se assim, a reproduzi-las fielmente, na forma como originariamente apresentadas as tais bases consultadas, sendo que este Laudo Preventivo visa auxiliar o CONTRATANTE na obtenção das informações pretendidas.
7. A 'E-LEILÕES' e fornecedora do software gerenciador das consultas não possuem gerência e responsabilidade pelas informações inseridas nos bancos de dados consultados, e igualmente não se responsabilizam por perdas e danos em caso da não confirmação da informação junto a estes fornecedores gestores e/ou a utilização das informações disponibilizadas em laudos, certidões, vistorias ou documentos assemelhados.

**Orientações:**

1. Favor nas consultas BIN confirmar débitos, restrições no site do DETRAN do estado, SNG. Favor consultar na Base Federal (Senatran) e Estadual (DETRAN's dos estados que o veículo já pertenceu) possíveis sinistros apontados em CSV (Certificado de Segurança Veicular). E possível apontamento de CSV na observação da CRV.
2. Consultas BIN sujeito à alterações e/ou atualizações até o final do expediente sem validade como quitação de débitos para compra do veículo.

E-LEILÕES  
Vistoriador: Rodolfo Araújo

Data: \_\_\_/\_\_\_/\_\_\_\_\_