



E-LEILÕES

Avenida Presidente Juscelino Kubitschek NRº: 1455
Cidade/UF: São Paulo/SP - Vila Nova Conceição CEP: 45430011
Tel: (11) 3040-6420 | (16) 98240-8000



LAUDO DE VISTORIA VEICULAR

CONSERVAÇÃO RUIM

Numeração: 00000158

PALIO YOUNG - FIAT



Vistoriador: Rodolfo Araújo Data Impressão: 04/04/2024 10:04 Data Vistoria: 14/03/2024 09:38

Cliente:

Nome: Secretaria Nacional de Políticas sobre Drogas e Gestão de Ativos (SENAD) CNPJ: 02645310000199

Vistoria Veicular:

Modelo: PALIO YOUNG - FIAT Ano Fab / Modelo: 2001/2001 Categoria: Passeio

Tipo Veículo: Veículo Leve

Placa: DFZ0255 UF/Cidade Placa: SP/IRACEMAPOLIS-SP

Nr Motor: 178A30116279197 Nr Motor BIN: 178A30116279197 Condições Motor: OK - Caracteres dentro dos padrões originais de fabricação. Sem vestígios de adulteração.

Nr Chassi: 9BD17808612292380 Nr Chassi BIN: 9BD17808612292380 Condições Chassi: OK - NIV (chassi) - Caracteres dentro dos padrões originais de fabricação.

Nr Cambio: Nr Cambio BIN:

Combustível: Gasolina Combustível BIN: Gasolina

Cor: Cinza Cor BIN: Cinza

Quilometragem: 137.702 km

Tem KIT GNV: Não

Leilão:

Leilão: Secretária Nacional de Políticas sobre Drogas e Gestão de Ativos SENAD Responsável:

Observação:

CARRO PARADO AO TEMPO, PINTURA QUEIMADA, SEM FAROL ESQUERDO, INTERIOR DESMONTADO, AMASSADOS NAS PORTAS, PARACHOQUES QUEBRADO.

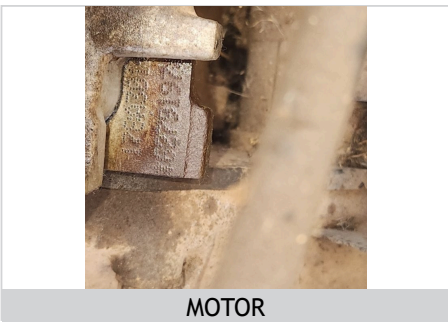
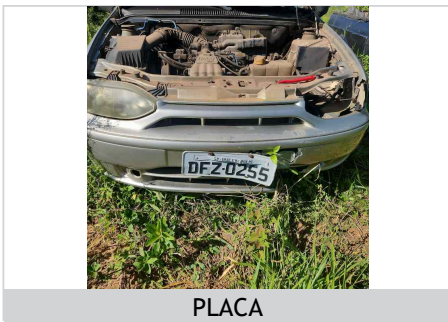

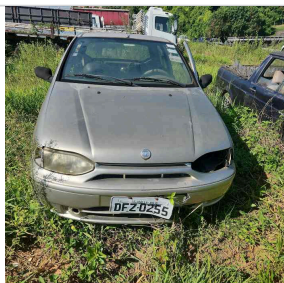

FRENTE



TRASEIRA



INTERIOR



CHECKLIST

ID Vistoria: 00000158

Placa: DFZ0255

Data Impressão: 04/04/2024 10:04

Nr Motor: 178A30116279197

Nr Chassi: 9BD17808612292380

LEGENDA DOS ÍCONES DO CHECKLIST SELECIONADO PELO VISTORIADOR



OK



APROVADO COM APONTAMENTO



ATENÇÃO



APRESENTA PROBLEMA



Avaliação:

Estado Geral Do Veículo

| | | | |
|-----------------------------------|----------|------------------------------------|----------|
| Paracheque Dianteiro: | Avariado | Paracheque Traseiro: | Avariado |
| Farol Direito: | OK | Farol Esquerdo: | Faltando |
| Parabrisa Dianteiro: | OK | Capô: | N/A |
| Teto: | N/A | Retrovisor Lado Direito: | OK |
| Retrovisor Lado Esquerdo: | OK | Porta Dianteira Direita: | Avariado |
| Porta Dianteira Esquerda: | Avariado | Porta Traseira Direita: | N/A |
| Porta Traseira Esquerda: | N/A | Porta Malas: | N/A |
| Vidro Da Porta Dianteira Direita: | OK | Vidro Da Porta Dianteira Esquerda: | OK |
| Vidro Traseiro Esquerdo: | OK | Vidro Traseiro Direito: | OK |
| Lanterna Traseira Direita: | OK | Lanterna Traseira Esquerda: | OK |
| Parabrisa Traseiro: | OK | Chave de Rodas: | N/A |
| Macaco: | N/A | Triangulo: | N/A |
| Bancos Dianteiros: | Avariado | Bancos Traseiros: | Avariado |
| Forração Do Teto: | N/A | Forração Interna: | Avariado |
| Pedais: | N/A | Volante: | OK |
| Alavanca da Marcha: | OK | Painel de Instrumentos: | N/A |
| Pneus Dianteiros: | Avariado | Pneus Traseiros: | Avariado |
| Rodas Traseiras: | Avariado | Estepe: | N/A |
| Rodas Dianteiras: | Avariado | Condição de locomoção: | N/A |



CONSULTAS VEICULARES

ID Vistoria: 00000158

Placa: DFZ0255

Data Impressão: 04/04/2024 10:04

Nr Motor: 178A30116279197

Nr Chassi: 9BD17808612292380

Base de Dados

1 - BIN ESTADUAL

2 - BIN FEDERAL

Bin Estadual - Comunicação de Venda

Bin Estadual - Restrições

Atenção para os Débitos e Multas do Veículo

Restrições do Proprietário na Bin Estadual

Bin Federal - Atenção para as Restrições

Recall

Renajud

Multas Federais

BIN ESTADUAL

| | | | |
|----------------------|-------------------|------------------------|-------------------------|
| Situação do veículo | CIRCULACAO | Tipo | AUTOMOVEL |
| Placa | DFZ0255 | Nr Motor | 178A30116279197 |
| Chassi | 9BD17808612292380 | Categoria | PARTICULAR |
| Marca | FIAT | Modelo | PALIO YOUNG |
| Ano Fab. | 2001 | Ano Mod. | 2001 |
| Cor | CINZA | Combustível | GASOLINA |
| UF | SP | Município | IRACEMAPOLIS-SP |
| Espécie | PASSAGEIRO | Potência | 61 |
| Procedência Veículo | NACIONAL | Renavam | 00765339129 |
| Carroceria | INEXISTENTE | Capacidade Passageiros | 5 |
| Tipo Marcação Chassi | NORMAL | Mensagem | MOTOR AGREGADO: 6279197 |

Comunicação de Venda

| | | | |
|------------------------|------------------------------|---------------------|------------|
| Indicador Comun. Venda | CONSTA COMUNICACAO DE VENDAS | Data Inclusao Venda | 26/05/2017 |
| ATIVA | | | |
| Data Venda | 20/04/2017 | Protocolo Detran | 26/05/2017 |

Débitos e Multas:

| | | | |
|--------------------|--------------------------------|---------------------|----------------------------|
| Déb IPVA | EXISTE DEBITO DE IPVA | Débito DPVAT | EXISTE DEBITO DE DPVAT |
| Déb Licenc | EXISTE DEBITO DE LICENCIAMENTO | Débito Multas | NAO EXISTE DEBITO DE MULTA |
| Valor Débito IPVA | 1.643,83 | Valor Débito Licenc | 160,22 |
| Valor Débito DPVAT | 5,23 | | |

ATENÇÃO: *Débitos e restrições favor confirmar consulta diretamente ao DETRAN do estado, SNG e documento CRV.

Proprietários:

| | | | |
|-----------------------|--------|--------------|-----------------------------|
| CPF CNPJ Proprietario | 3***** | Proprietário | 3***** H*** F**** D* C***** |
|-----------------------|--------|--------------|-----------------------------|

Página 3

Restrições:

| | | | |
|---------------------|-------------|-------------|-------------|
| Situação do veículo | CIRCULACAO | Restrição 1 | NADA CONSTA |
| Restrição 2 | NADA CONSTA | Restrição 3 | NADA CONSTA |

| | | | |
|--------------------------|----------------------------------|----------------------|-------------|
| Restrição 4 | NADA CONSTA | Restrição Financeira | NADA CONSTA |
| Restrição Administrativa | NADA CONSTA | Restrição Furto | NADA CONSTA |
| Restrição Guincho | NADA CONSTA | Restrição RENAJUD | NADA CONSTA |
| Restrição Judicial | NADA CONSTA | Restrição Tributária | NADA CONSTA |
| Restrição Ambiental | VEICULO COM INSPECAO VEICULAR OK | | |

BIN FEDERAL

| | | | |
|------------------------|-------------------|---------------------|--|
| Situação | EM CIRCULACAO | Ocorrência | VEICULO NAO INDICA OCORRENCIA DE ROUBO/FURTO |
| Placa | DFZ0255 | Município | IRACEMAPOLIS |
| UF | SP | RENAVAM | 765339129 |
| Chassi | 9BD17808612292380 | Marca Modelo | FIAT/PALIO YOUNG |
| Tipo | AUTOMOVEL | Ano Fab | 2001 |
| Ano Mod | 2001 | Procedência Veículo | NACIONAL |
| Categoria | PARTICULAR | Combustível | GASOLINA |
| Cor | CINZA | Potência | 61 |
| Capacidade Passageiros | 5 | Recall | NADA CONSTA |
| CPF/CNPJ Proprietário | 3***** | Proprietário | H*** F**** D* C**** |

BIN Federal - Restrições:

| | | | |
|--------------------|---------------|-----------------------|--|
| Situação | EM CIRCULACAO | Restrição | VEICULO NAO INDICA OCORRENCIA DE ROUBO/FURTO |
| Restrição 1 | SEM RESTRICAO | Restrição 2 | SEM RESTRICAO |
| Restrição 3 | SEM RESTRICAO | Restrição 4 | SEM RESTRICAO |
| Restrição Judicial | NADA CONSTA | Indicador Ostenta PIV | NADA CONSTA |
| Multa RENAINF | NADA CONSTA | Pendência emissão Doc | NADA CONSTA |
| Indicador Alarme | NADA CONSTA | Comunicação de Venda | CONSTA COMUNICADO DE VENDA |
| Data Venda | 2017-04-20 | Data Registro Venda | 2017-05-26 |
| CPF/CNPJ Comprador | 2***** | Comprador | R***** L*** V**** M***** |

Roubo e Furto Ativo:

| | |
|---------------------|--|
| Roubo e Furto Ativo | VEICULO NAO INDICA OCORRENCIA DE ROUBO/FURTO |
|---------------------|--|

RECALL (CORTESIA):

| | |
|--------|-------------|
| RECALL | NADA CONSTA |
|--------|-------------|

RENAJUD (CORTESIA):

| | |
|---------|-------------|
| RENAJUD | NADA CONSTA |
|---------|-------------|

INDICADOR LEILÃO BIN (CORTESIA):

| | |
|----------------------|-------------|
| Indicador Leilão Bin | NADA CONSTA |
|----------------------|-------------|

Página 4

Débitos / Multas

*Para sua total segurança, favor conferir débitos e multas diretamente ao DENATRAN: <https://portalservicos.senatran.serpro.gov.br>.

RECALL

Registro de recall NADA CONSTA

RENAJUD

Registro de renajud NADA CONSTA

FOTOS DO VEÍCULO

ID Vistoria: 00000158

Placa: DFZ0255

Data Impressão: 04/04/2024 10:04

Nr Motor: 178A30116279197

Nr Chassi: 9BD17808612292380



PLACA



CHASSI



MOTOR

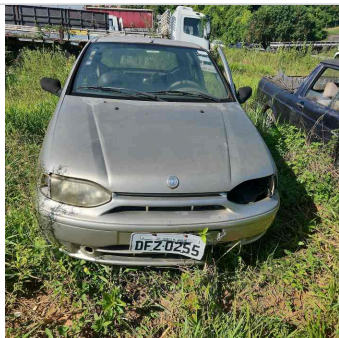

FRENTE



TRASEIRA

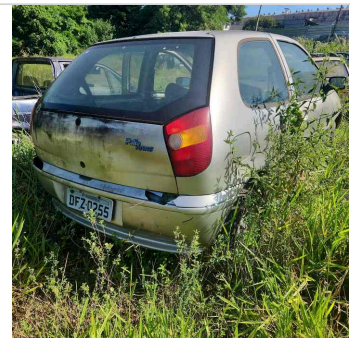

TRASEIRA DIAGONAL DIREITA



INTERIOR



DIANTEIRA DIAGONAL DIREITA

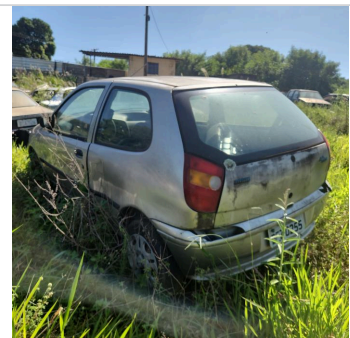

TRASEIRA DIAGONAL ESQUERDA



DIANTEIRA DIAGONAL ESQUERDA



INTERIOR 02



TETO

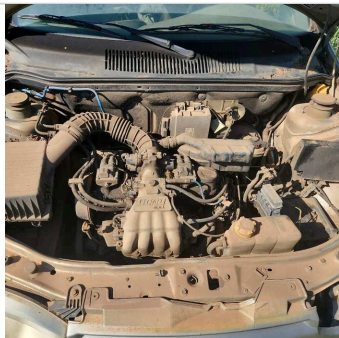

ADICIONAL 01



INTERIOR 03



INTERIOR 04



ADICIONAL 02



INTERIOR 05

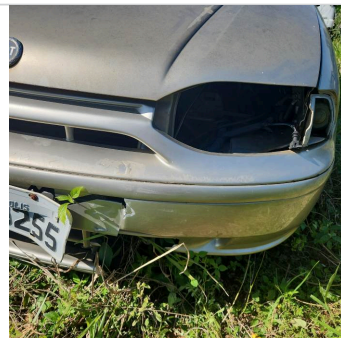

ADICIONAL 03



PNEU DIANTEIRO DIREITO



PNEU DIANTEIRO ESQUERDO

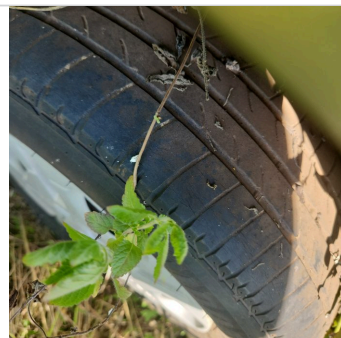

PNEU TRASEIRO DIREITO



PNEU TRASEIRO ESQUERDO

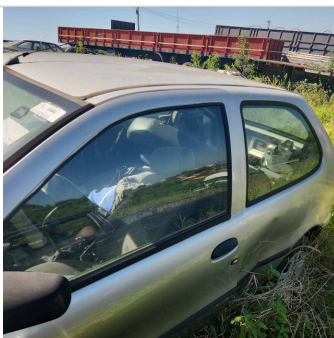

COLUNA CENTRAL ESQ

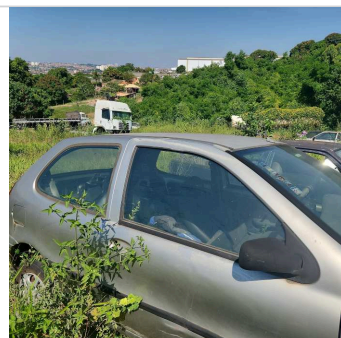

COLUNA CENTRAL DIR

ID Vistoria: 00000158

Placa: DFZ0255

Data Impressão: 04/04/2024 10:04

Nr Motor: 178A30116279197

Nr Chassi: 9BD17808612292380

Página 6

Vistoria Financeira:

Valor Avaliado: R\$ 8.080,00

Valor FIPE: R\$ 8.080,00

Depreciação (%): 75,00%

Valor Depreciado: R\$ 2.020,00

Totais:

Sub-Total: 2.020,00

Depreciação Forçada(%): 0,00%

Valor Final Avaliado: R\$ 2.020,00

A seguir são descritas as regras e orientações aplicáveis ao serviço contratado; às quais, você manifesta ciência e anuência expressas e sem reservas, tendo validade e eficácia equivalentes a qualquer acordo, a sua observância e cumprimento será exigível a todos os usuários:

1. O Laudo Preventivo possui caráter **APENAS INFORMATIVO E CONSIDERA-SE UMA ANÁLISE PRÉVIA E PREVENTIVA DO AUTOMÓVEL** em questão, a partir de análise estruturais do veículo e consulta a bancos de dados públicos e privados oficiais; a fim de dar guarida ao CONTRATANTE na tomada de

decisões relativas ao automóvel vistoriado.

2. Em hipótese alguma o Laudo Preventivo substitui a vistoria oficial de identificação veicular que é realizada exclusivamente pelos órgãos e entidades executivos de trânsito dos estados e Distrito Federal, ou inspeções outras de institutos de criminalística; e que são obrigatórias nos termos do Código de Trânsito Brasileiro e resoluções do CONTRAN.

3. As informações contidas neste Laudo Preventivo e caracterizadas como "LAUDO PREVENTIVO DE VISTORIA VEICULAR" e "CHECKLIST" e "FOTOS" correspondem às análises físicas do veículo existentes no momento da verificação realizada pelo Vistoriador. A validade restringe-se ao exato momento do exame, em razão do que a 'E-LEILÕES' não se responsabiliza por modificações posteriores sofridas pelo veículo, tais como danos no chassi, mudanças de motor, mudança de câmbio, etc.

4. As informações contidas neste Laudo Preventivo e caracterizadas como "CONSULTAS VEICULARES" correspondem ao resultado de consultas a banco de dados públicos e privados oficiais e relacionados ao veículo e que estejam disponíveis no momento da consulta pelo vistoriador.

5. As informações obtidas em bancos de dados públicos podem não estar atualizadas simultaneamente ao momento da consulta, situação que independe da gerência da 'E-LEILÕES' e fornecedora do software gerenciador das consultas.

6. O CONTRATANTE do Laudo Preventivo tem ciência que o sistema de informações e banco de dados disponibilizados está sujeito a constantes alterações e atualizações pelos órgãos e departamentos oficiais, leiloeiros e/ou parceiros da iniciativa privada, sobre quais a 'E-LEILÕES' e fornecedora do software gerenciador das consultas não detém a propriedade das informações, limitando-se assim, a reproduzi-las fielmente, na forma como originariamente apresenta as tais bases consultadas, sendo que este Laudo Preventivo visa auxiliar o CONTRATANTE na obtenção das informações pretendidas.

7. A 'E-LEILÕES' e fornecedora do software gerenciador das consultas não possuem gerência e responsabilidade pelas informações inseridas nos bancos de dados consultados, e igualmente não se responsabilizam por perdas e danos em caso da não confirmação da informação junto a estes fornecedores gestores e/ou a utilização das informações disponibilizadas em laudos, certidões, vistorias ou documentos assemelhados.

Orientações:

1. Favor nas consultas BIN confirmar débitos, restrições no site do DETRAN do estado, SNG. Favor consultar na Base Federal (Senatran) e Estadual (DETRAN's dos estados que o veículo já pertenceu) possíveis sinistros apontados em CSV (Certificado de Segurança Veicular). E possível apontamento de CSV na observação da CRV.

2. Consultas BIN sujeito à alterações e/ou atualizações até o final do expediente sem validade como quitação de débitos para compra do veículo.

E-LEILÕES
Vistoriador: Rodolfo Araújo

Data: ____/____/____