



LAUDO DE VISTORIA VEICULAR

CONSERVAÇÃO RUIM

Numeração: 00000158

PALIO YOUNG - FIAT



Vistoriador: Rodolfo Araújo

Data Impressão: 27/06/2024 14:33

Data Vistoria: 14/03/2024 09:38

Cliente:

Nome: Secretaria Nacional de Políticas sobre Drogas e Gestão de Ativos (SENAD)

CNPJ: 02645310000199

Vistoria Veicular:

Modelo: PALIO YOUNG - FIAT

Ano Fab / Modelo: 2001/2001

Categoria: Passeio

Tipo Veículo: Veículo Leve

Placa: DFZ0255	UF/Cidade Placa: SP/IRACEMAPOLIS-SP	
Nr Motor: 178A30116279197	Nr Motor BIN: 178A30116279197	Condições Motor: OK - Caracteres dentro dos padrões originais de fabricação. Sem vestígios de adulteração.
Nr Chassi: 9BD17808612292380	Nr Chassi BIN: 9BD17808612292380	Condições Chassi: OK - NIV (chassi) - Caracteres dentro dos padrões originais de fabricação.
Nr Cambio:	Nr Cambio BIN:	
Combustível: Gasolina	Combustível BIN: Gasolina	
Cor: Cinza	Cor BIN: Cinza	
Quilometragem: 137.702 km		

Tem KIT GNV: Não

Leilão:

Leilão: Secretária Nacional de Políticas sobre Drogas e Gestão de Ativos SENAD

Responsável:

Observação:

CARRO PARADO AO TEMPO, PINTURA QUEIMADA, SEM FAROL ESQUERDO, INTERIOR DESMONTADO, AMASSADOS NAS PORTAS, PARACHOQUES QUEBRADO.

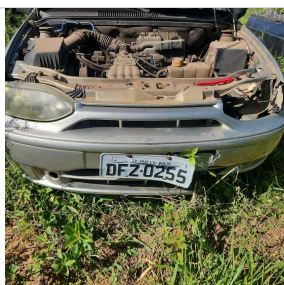

PLACA



CHASSI



MOTOR

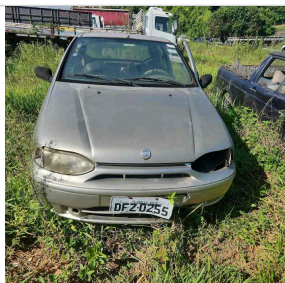

FRENTE



TRASEIRA



INTERIOR



CHECKLIST

ID Vistoria: 00000158

Placa: DFZ0255

Data Impressão: 27/06/2024 14:33

Nr Motor: 178A30116279197

Nr Chassi: 9BD17808612292380

LEGENDA DOS ÍCONES DO CHECKLIST SELECIONADO PELO VISTORIADOR



OK



APROVADO COM APONTAMENTO



ATENÇÃO



APRESENTA PROBLEMA



CHECKLIST | FICHA DE INSPEÇÃO VEICULAR (FIV):

Estado Geral Do Veículo

Paracheque Dianteiro:	Avariado	Paracheque Traseiro:	Avariado
Farol Direito:	OK	Farol Esquerdo:	Faltando
Parabrisa Dianteiro:	OK	Capô:	N/A
Teto:	N/A	Retrovisor Lado Direito:	OK
Retrovisor Lado Esquerdo:	OK	Porta Dianteira Direita:	Avariado
Porta Dianteira Esquerda:	Avariado	Porta Traseira Direita:	N/A
Porta Traseira Esquerda:	N/A	Porta Malas:	N/A
Vidro Da Porta Dianteira Direita:	OK	Vidro Da Porta Dianteira Esquerda:	OK
Vidro Traseiro Esquerdo:	OK	Vidro Traseiro Direito:	OK
Lanterna Traseira Direita:	OK	Lanterna Traseira Esquerda:	OK
Parabrisa Traseiro:	OK	Chave de Rodas:	N/A
Macaco:	N/A	Triangulo:	N/A
Bancos Dianteiros:	Avariado	Bancos Traseiros:	Avariado
Forração Do Teto:	N/A	Forração Interna:	Avariado
Pedais:	N/A	Volante:	OK
Alavanca da Marcha:	OK	Painel de Instrumentos:	N/A
Pneus Dianteiros:	Avariado	Pneus Traseiros:	Avariado
Rodas Traseiras:	Avariado	Estepe:	N/A
Rodas Dianteiras:	Avariado	Condição de locomoção:	N/A



CONSULTAS VEICULARES

ID Vistoria: 00000158

Placa: DFZ0255

Data Impressão: 27/06/2024 14:33

Nr Motor: 178A30116279197

Nr Chassi: 9BD17808612292380

Base de Dados

1 - BIN ESTADUAL

2 - BIN FEDERAL



Bin Estadual - Comunicação de Venda



Bin Estadual - Restrições



Atenção para os Débitos e Multas do Veículo



Restrições do Proprietário na Bin Estadual



Bin Federal - Atenção para as Restrições



Recall



Renajud



Multas Federais

BIN ESTADUAL

Situação do veículo	CIRCULACAO	Tipo	AUTOMOVEL
Placa	DFZ0255	Nr Motor	178A30116279197
Chassi	9BD17808612292380	Categoria	PARTICULAR
Marca	FIAT	Modelo	PALIO YOUNG
Ano Fab.	2001	Ano Mod.	2001
Cor	CINZA	Combustível	GASOLINA
UF	SP	Município	IRACEMAPOLIS-SP
Espécie	PASSAGEIRO	Potência	61
Procedência Veículo	NACIONAL	Renavam	00765339129
Carroceria	INEXISTENTE	Capacidade Passageiros	5
Tipo Marcação Chassi	NORMAL	Mensagem	MOTOR AGREGADO: 6279197



Comunicação de Venda

Indicador Comun. Venda	CONSTA COMUNICACAO DE VENDAS ATIVA	Data Inclusao Venda	26/05/2017
Data Venda	20/04/2017	Protocolo Detran	26/05/2017



Débitos e Multas:

Déb IPVA	EXISTE DEBITO DE IPVA	Débito DPVAT	EXISTE DEBITO DE DPVAT
Déb Licenc	EXISTE DEBITO DE LICENCIAMENTO	Débito Multas	NAO EXISTE DEBITO DE MULTA
Valor Débito IPVA	1.643,83	Valor Débito Licenc	160,22
Valor Débito DPVAT	5,23		

ATENÇÃO: *Débitos e restrições favor confirmar consulta diretamente ao DETRAN do estado, SNG e documento CRV.



Proprietários:

CPF CNPJ Proprietario	3*****	Proprietário	3***** H*** F**** D* C****
-----------------------	--------	--------------	----------------------------

Página 3



Restrições:

Situação do veículo	CIRCULACAO	Restrição 1	NADA CONSTA
Restrição 2	NADA CONSTA	Restrição 3	NADA CONSTA

Restrição 4	NADA CONSTA	Restrição Financeira	NADA CONSTA
Restrição Administrativa	NADA CONSTA	Restrição Furto	NADA CONSTA
Restrição Guincho	NADA CONSTA	Restrição RENAJUD	NADA CONSTA
Restrição Judicial	NADA CONSTA	Restrição Tributária	NADA CONSTA
Restrição Ambiental	VEICULO COM INSPECAO VEICULAR OK		

BIN FEDERAL

Situação	EM CIRCULACAO	Ocorrência	VEICULO NAO INDICA OCORRENCIA DE ROUBO/FURTO
Placa	DFZ0255	Município	IRACEMAPOLIS
UF	SP	RENAVAM	765339129
Chassi	9BD17808612292380	Marca Modelo	FIAT/PALIO YOUNG
Tipo	AUTOMOVEL	Ano Fab	2001
Ano Mod	2001	Procedência Veículo	NACIONAL
Categoria	PARTICULAR	Combustível	GASOLINA
Cor	CINZA	Potência	61
Capacidade Passageiros	5	Recall	NADA CONSTA
CPF/CNPJ Proprietário	3*****	Proprietário	H*** F**** D* C****

BIN Federal - Restrições:

Situação	EM CIRCULACAO	Restrição	VEICULO NAO INDICA OCORRENCIA DE ROUBO/FURTO
Restrição 1	SEM RESTRICAO	Restrição 2	SEM RESTRICAO
Restrição 3	SEM RESTRICAO	Restrição 4	SEM RESTRICAO
Restrição Judicial	NADA CONSTA	Indicador Ostenta PIV	NADA CONSTA
Multa RENAINF	NADA CONSTA	Pendência emissão Doc	NADA CONSTA
Indicador Alarme	NADA CONSTA	Comunicação de Venda	CONSTA COMUNICADO DE VENDA
Data Venda	2017-04-20	Data Registro Venda	2017-05-26
CPF/CNPJ Comprador	2*****	Comprador	R***** L*** V**** M*****

Roubo e Furto Ativo:

Roubo e Furto Ativo	VEICULO NAO INDICA OCORRENCIA DE ROUBO/FURTO
---------------------	--

RECALL (CORTESIA):

RECALL	NADA CONSTA
--------	-------------

RENAJUD (CORTESIA):

RENAJUD	NADA CONSTA
---------	-------------

INDICADOR LEILÃO BIN (CORTESIA):

Indicador Leilão Bin	NADA CONSTA
----------------------	-------------

Débitos / Multas

*Para sua total segurança, favor conferir débitos e multas diretamente ao DENATRAN: <https://portalservicos.denatran.serpro.gov.br>.

RECALL

Registro de recall NADA CONSTA

RENAJUD

Registro de renajud NADA CONSTA

FOTOS DO VEÍCULO

ID Vistoria: 00000158

Placa: DFZ0255

Data Impressão: 27/06/2024 14:33

Nr Motor: 178A30116279197

Nr Chassi: 9BD17808612292380



PLACA



CHASSI



MOTOR

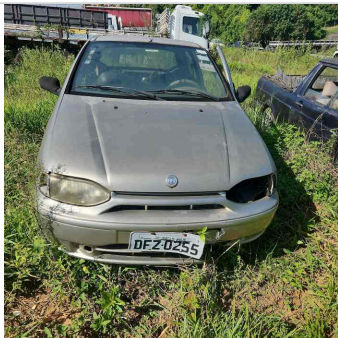

FRENTE



TRASEIRA



INTERIOR

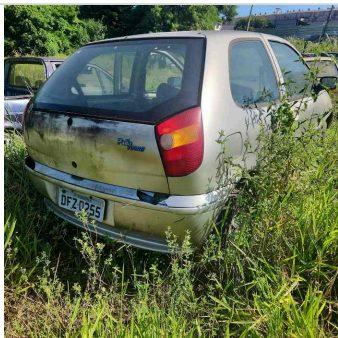

TRASEIRA DIAGONAL DIREITA



DIANTEIRA DIAGONAL DIREITA

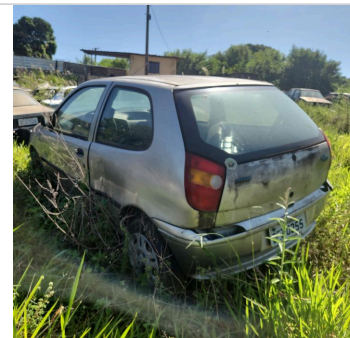

TRASEIRA DIAGONAL ESQUERDA



DIANTEIRA DIAGONAL ESQUERDA



TETO



INTERIOR 02

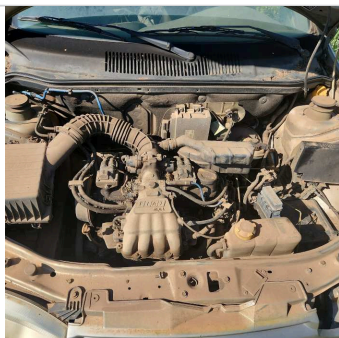

ADICIONAL 01



INTERIOR 03



INTERIOR 04



ADICIONAL 02



INTERIOR 05

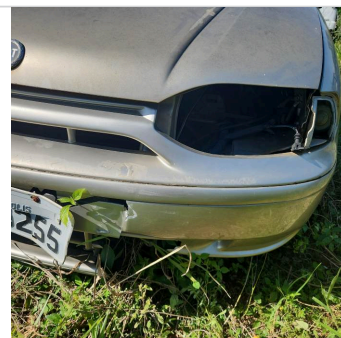

ADICIONAL 03



PNEU DIANTEIRO DIREITO



PNEU DIANTEIRO ESQUERDO

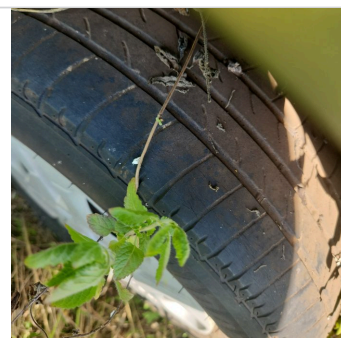

PNEU TRASEIRO DIREITO



PNEU TRASEIRO ESQUERDO

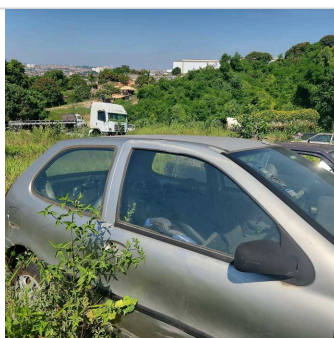

COLUNA CENTRAL DIR

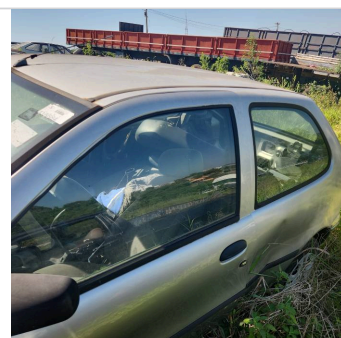

COLUNA CENTRAL ESQ

ID Vistoria: 00000158

Placa: DFZ0255

Data Impressão: 27/06/2024 14:33

Nr Motor: 178A30116279197

Nr Chassi: 9BD17808612292380

Página 6

Vistoria Financeira:

Valor Avaliado: R\$ 8.080,00

Valor FIPE: R\$ 8.080,00

Depreciação (%): 75,00%

Valor Depreciado: R\$ 2.020,00

Totais:

Sub-Total: 2.020,00

Depreciação Forçada(%): 0,00%

Valor Final Avaliado: R\$ 2.020,00

A seguir são descritas as regras e orientações aplicáveis ao serviço contratado; às quais, você manifesta ciência e anuência expressas e sem reservas, tendo validade e eficácia equivalentes a qualquer acordo, a sua observância e cumprimento será exigível a todos os usuários:

1. O Laudo Preventivo possui caráter **APENAS INFORMATIVO E CONSIDERA-SE UMA ANÁLISE PRÉVIA E PREVENTIVA DO AUTOMÓVEL** em questão, a partir de análise estruturais do veículo e consulta a bancos de dados públicos e privados oficiais; a fim de dar guarida ao CONTRATANTE na tomada de

decisões relativas ao automóvel vistoriado.

2. Em hipótese alguma o Laudo Preventivo substitui a vistoria oficial de identificação veicular que é realizada exclusivamente pelos órgãos e entidades executivos de trânsito dos estados e Distrito Federal, ou inspeções outras de institutos de criminalística; e que são obrigatórias nos termos do Código de Trânsito Brasileiro e resoluções do CONTRAN.

3. As informações contidas neste Laudo Preventivo e caracterizadas como "LAUDO PREVENTIVO DE VISTORIA VEICULAR" e "CHECKLIST" e "FOTOS" correspondem às análises físicas do veículo existentes no momento da verificação realizada pelo Vistoriador. A validade restringe-se ao exato momento do exame, em razão do que a 'E-LEILÕES' não se responsabiliza por modificações posteriores sofridas pelo veículo, tais como danos no chassi, mudanças de motor, mudança de câmbio, etc.

4. As informações contidas neste Laudo Preventivo e caracterizadas como "CONSULTAS VEICULARES" correspondem ao resultado de consultas a banco de dados públicos e privados oficiais e relacionados ao veículo e que estejam disponíveis no momento da consulta pelo vistoriador.

5. As informações obtidas em bancos de dados públicos podem não estar atualizadas simultaneamente ao momento da consulta, situação que independe da gerência da 'E-LEILÕES' e fornecedora do software gerenciador das consultas.

6. O CONTRATANTE do Laudo Preventivo tem ciência que o sistema de informações e banco de dados disponibilizados está sujeito a constantes alterações e atualizações pelos órgãos e departamentos oficiais, leiloeiros e/ou parceiros da iniciativa privada, sobre quais a 'E-LEILÕES' e fornecedora do software gerenciador das consultas não detém a propriedade das informações, limitando-se assim, a reproduzi-las fielmente, na forma como originariamente apresenta as tais bases consultadas, sendo que este Laudo Preventivo visa auxiliar o CONTRATANTE na obtenção das informações pretendidas.

7. A 'E-LEILÕES' e fornecedora do software gerenciador das consultas não possuem gerência e responsabilidade pelas informações inseridas nos bancos de dados consultados, e igualmente não se responsabilizam por perdas e danos em caso da não confirmação da informação junto a estes fornecedores gestores e/ou a utilização das informações disponibilizadas em laudos, certidões, vistorias ou documentos assemelhados.

Orientações:

1. Favor nas consultas BIN confirmar débitos, restrições no site do DETRAN do estado, SNG. Favor consultar na Base Federal (Senatran) e Estadual (DETRAN's dos estados que o veículo já pertenceu) possíveis sinistros apontados em CSV (Certificado de Segurança Veicular). E possível apontamento de CSV na observação da CRV.

2. Consultas BIN sujeito à alterações e/ou atualizações até o final do expediente sem validade como quitação de débitos para compra do veículo.

E-LEILÕES
Vistoriador: Rodolfo Araújo

Data: ____/____/____