



LAUDO DE VISTORIA VEICULAR

CONSERVADO

Numeração: 00000151

CG 150 TITAN KS - HONDA



Vistoriador: Rodolfo Araújo

Data Impressão: 17/04/2024 16:04

Data Vistoria: 13/03/2024 08:45

Cliente:

Nome: Secretaria Nacional de Políticas sobre Drogas e Gestão de Ativos (SENAD)

CNPJ: 02645310000199

Vistoria Veicular:

| | | |
|---|---|--|
| Modelo: CG 150 TITAN KS - HONDA | Ano Fab / Modelo: 2004/2004 | Categoria: Motocicleta |
| Local: Delegacia de Policia de Mogi Mirim | Tipo Veículo: Motocicleta | |
| Placa: DLD0135 | UF/Cidade Placa: SP/VARGEM GRANDE DO SUL-SP | |
| Nr Motor: KC08E14811535 | Nr Motor BIN: KC08E14811535 | Condições Motor: OK - Caracteres dentro dos padrões originais de fabricação. Sem vestígios de adulteração. |
| Nr Chassi: 9C2KC08104R811535 | Nr Chassi BIN: 9C2KC08104R811535 | Condições Chassi: OK - NIV (chassi) - Caracteres dentro dos padrões originais de fabricação. |
| Nr Cambio: | Nr Cambio BIN: | |
| Combustível: Gasolina | Combustível BIN: Gasolina | |
| Cor: Preto | Cor BIN: Preto | |
| Quilometragem: 86.069 km | | |

Tem KIT GNV: Não

Leilão:

Leilão: Secretária Nacional de Políticas sobre Drogas e Gestão de Ativos SENAD

Responsável:

Observação:

MOTO NO GERAL EM BOM ESTADO, BANCO RASGADO, RETROVISOR QUEBRADO, SETAS QUEBRADAS.



PLACA



CHASSI



MOTOR



FRENTE

TRASEIRA



CHECKLIST

ID Vistoria: 00000151

Placa: DLD0135

Data Impressão: 17/04/2024 16:04

Nr Motor: KC08E14811535

Nr Chassi: 9C2KC08104R811535

LEGENDA DOS ÍCONES DO CHECKLIST SELECIONADO PELO VISTORIADOR



OK



ATENÇÃO



APROVADO COM APONTAMENTO



APRESENTA PROBLEMA



AVALIAÇÃO:

ANALISE DA ESTRUTURA

| | | | |
|--------------------------------|----------|-------------------------------|----------|
| PINTURA TANQUE: | N/OK | CARENAGEM DA LATERAL DIREITA: | OK |
| CARENAGEM DA LATERAL ESQUERDA: | OK | CARENAGEM DA RABETA: | OK |
| PARALAMA DIANTEIRO: | OK | PARALAMA TRASEIRO: | OK |
| PAINEL: | OK | CARENAGEM DO PAINEL: | OK |
| BLOCO OPTICO: | OK | ARO/RODA DIANTEIRO: | OK |
| ARO/RODA TRASEIRO: | OK | PNEU DIANTEIRO: | AVARIADO |
| PNEU TRASEIRO: | AVARIADO | FREIO DIANTEIRO: | N/OK |
| FREIO TRASEIRO: | N/OK | MANETE DE FREIO: | N/OK |
| MANETE DE EMBREAGEM: | N/OK | LUVA DO GUIDÃO: | N/OK |
| RETROVISOR ESQUERDO: | AVARIADO | RETROVISOR DIREITO: | AVARIADO |
| CAPA BANCO: | AVARIADO | ESTRIBO: | OK |
| PEDALEIRA DE PARTIDA: | N/OK | PROTETOR DE ESCAPE: | N/OK |
| ESTADO GERAL DA MOTOCICLETA: | OK | | |



CONSULTAS VEICULARES

ID Vistoria: 00000151

Placa: DLD0135

Data Impressão: 17/04/2024 16:04

Nr Motor: KC08E14811535

Nr Chassi: 9C2KC08104R811535

Base de Dados

1 - BIN ESTADUAL

2 - BIN FEDERAL

Bin Estadual - Atenção para as Restrições

Atenção para os Débitos e Multas do Veículo

Restrições do Proprietário na Bin Estadual

Bin Federal - Restrições

Recall

Renajud

Multas Federais

BIN ESTADUAL

| | | | |
|----------------------|-------------------|------------------------|-------------------------------|
| Situação do veículo | CIRCULACAO | Tipo | MOTOCICLETA |
| Placa | DLD0135 | Nr Motor | KC08E14811535 |
| Chassi | 9C2KC08104R811535 | Categoria | PARTICULAR |
| Marca | HONDA | Modelo | CG 150 TITAN KS |
| Ano Fab. | 2004 | Ano Mod. | 2004 |
| Cor | PRETA | Combustível | GASOLINA |
| UF | SP | Município | VARGEM GRANDE DO SUL-SP |
| Espécie | PASSAGEIRO | Procedência Veículo | NACIONAL |
| Renavam | 00832894745 | Carroceria | NENHUMA |
| Cilindradas | 149 | Capacidade Passageiros | 2 |
| Tipo Marcação Chassi | NORMAL | Mensagem | MOTOR AGREGADO: KC08E14811535 |

Comunicação de Venda

Indicador Comun. Venda NÃO INFORMADO

Data Inclusão Venda

NÃO INFORMADO

Débitos e Multas:

| | | | |
|--------------------|--------------------------------|---------------------|----------------------------|
| Déb IPVA | EXISTE DEBITO DE IPVA | Débito DPVAT | EXISTE DEBITO DE DPVAT |
| Déb Licenc | EXISTE DEBITO DE LICENCIAMENTO | Débito Multas | NAO EXISTE DEBITO DE MULTA |
| Valor Débito IPVA | 0,01 | Valor Débito Licenc | 160,22 |
| Valor Débito DPVAT | 12,30 | | |

ATENÇÃO: *Débitos e restrições favor confirmar consulta diretamente ao DETRAN do estado, SNG e documento CRV.

Proprietários:

CPF CNPJ Proprietario 3*****

Proprietário

3***** D**** R***** R***** Z*****

Restrições:

| | | | |
|---------------------|-------------|----------------------|-------------|
| Situação do veículo | CIRCULACAO | Restrição 1 | NADA CONSTA |
| Restrição 2 | NADA CONSTA | Restrição 3 | NADA CONSTA |
| Restrição 4 | NADA CONSTA | Restrição Financeira | NADA CONSTA |

Página 3

| | | | |
|------------------------------------|----------------------------------|----------------------|-------------|
| Restrição Administrativa | BLOQUEIOS DIVERSOS TIPO | Restrição Furto | NADA CONSTA |
| BLOQUEIOS DIVERSOS. APREENSAO DE V | | | |
| Restrição Guincho | NADA CONSTA | Restrição RENAJUD | NADA CONSTA |
| Restrição Judicial | NADA CONSTA | Restrição Tributária | NADA CONSTA |
| Restrição Ambiental | VEICULO COM INSPECAO VEICULAR OK | | |

BIN FEDERAL

| | | | |
|------------------------|-------------------|---------------------|--|
| Situação | EM CIRCULACAO | Ocorrência | VEICULO NAO INDICA OCORRENCIA DE ROUBO/FURTO |
| Placa | DLD0135 | Município | VARGEM GRANDE DO SUL |
| UF | SP | RENAVAM | 832894745 |
| Chassi | 9C2KC08104R811535 | Marca Modelo | HONDA/CG 150 TITAN KS |
| Tipo | MOTOCICLETA | Ano Fab | 2004 |
| Ano Mod | 2004 | Procedência Veículo | NACIONAL |
| Categoria | PARTICULAR | Combustível | GASOLINA |
| Cilindradas | 149 | Cor | PRETA |
| Capacidade Passageiros | 2 | Recall | NADA CONSTA |
| CPF/CNPJ Proprietário | 3***** | Proprietário | D**** R***** R***** Z***** |

BIN Federal - Restrições:

| | | | |
|--------------------|---------------|-----------------------|--|
| Situação | EM CIRCULACAO | Restrição | VEICULO NAO INDICA OCORRENCIA DE ROUBO/FURTO |
| Restrição 1 | SEM RESTRICAO | Restrição 2 | SEM RESTRICAO |
| Restrição 3 | SEM RESTRICAO | Restrição 4 | SEM RESTRICAO |
| Restrição Judicial | NADA CONSTA | Indicador Ostenta PIV | NADA CONSTA |
| Multa RENAINF | NADA CONSTA | Pendência emissão Doc | NADA CONSTA |
| Indicador Alarme | NADA CONSTA | Comunicação de Venda | NADA CONSTA |

Roubo e Furto Ativo:

| | |
|---------------------|--|
| Roubo e Furto Ativo | VEICULO NAO INDICA OCORRENCIA DE ROUBO/FURTO |
|---------------------|--|

RECALL (CORTESIA):

| | |
|--------|-------------|
| RECALL | NADA CONSTA |
|--------|-------------|

RENAJUD (CORTESIA):

| | |
|---------|-------------|
| RENAJUD | NADA CONSTA |
|---------|-------------|

INDICADOR LEILÃO BIN (CORTESIA):

| | |
|----------------------|-------------|
| Indicador Leilão Bin | NADA CONSTA |
|----------------------|-------------|

Página 4

Débitos / Multas

*Para sua total segurança, favor conferir débitos e multas diretamente ao DENATRAN: <https://portalservicos.senatran.serpro.gov.br>.

RECALL

Registro de recall NADA CONSTA

RENAJUD

Registro de renajud NADA CONSTA



FOTOS DO VEÍCULO

ID Vistoria: 00000151

Placa: DLD0135

Data Impressão: 17/04/2024 16:04

Nr Motor: KC08E14811535

Nr Chassi: 9C2KC08104R811535



PLACA



CHASSI



MOTOR



FRENTE



TRASEIRA

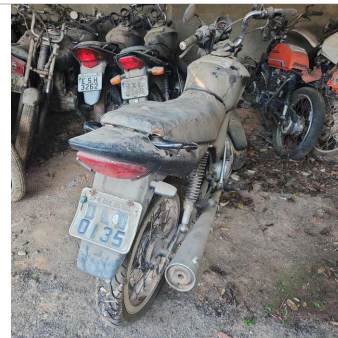

TRASEIRA DIAGONAL DIREITA



TRASEIRA DIAGONAL ESQUERDA



DIANTEIRA DIAGONAL DIREITA



DIANTEIRA DIAGONAL ESQUERDA



ADICIONAL 01



ADICIONAL 02



ADICIONAL 03



ADICIONAL 04



ADICIONAL 05



PNEU DIANTEIRO ESQUERDO

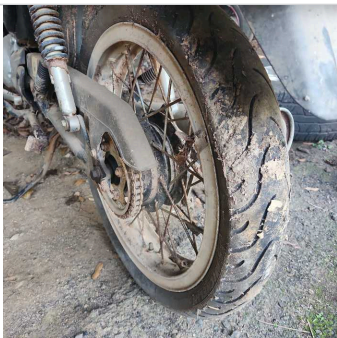

PNEU TRASEIRO DIREITO

ID Vistoria: 0000151

Placa: DLD0135

Data Impressão: 17/04/2024 16:04

Nr Motor: KC08E14811535

Nr Chassi: 9C2KC08104R811535

Vistoria Financeira:

Valor Avaliado: R\$ 6.029,00

Valor FIPE: R\$ 6.029,00

Depreciação (%): 65,00%

Valor Depreciado: R\$ 2.110,15

Totais:

Sub-Total: 2.110,15

Depreciação Forçada(%): 0,00%

Valor Final Avaliado: R\$ 2.110,15

A seguir são descritas as regras e orientações aplicáveis ao serviço contratado; às quais, você manifesta ciência e anuência expressas e sem reservas, tendo validade e eficácia equivalentes a qualquer acordo, a sua observância e cumprimento será exigível a todos os usuários:

1. O Laudo Preventivo possui caráter **APENAS INFORMATIVO E CONSIDERA-SE UMA ANÁLISE PRÉVIA E PREVENTIVA DO AUTOMÓVEL** em questão, a partir de análises estruturais do veículo e consulta a bancos de dados públicos e privados oficiais; a fim de dar guarida ao CONTRATANTE na tomada de decisões relativas ao automóvel vistoriado.
2. Em hipótese alguma o Laudo Preventivo substitui a vistoria oficial de identificação veicular que é realizada exclusivamente pelos órgãos e entidades executivos de trânsito dos estados e Distrito Federal, ou inspeções outras de institutos de criminalística; e que são obrigatórias nos termos do Código de Trânsito Brasileiro e resoluções do CONTRAN.
3. As informações contidas neste Laudo Preventivo e caracterizadas como "LAUDO PREVENTIVO DE VISTORIA VEICULAR" e "CHECKLIST" e "FOTOS" correspondem às análises físicas do veículo existentes no momento da verificação realizada pelo Vistoriador. A validade restringe-se ao exato momento do exame, em razão do que a 'E-LEILÕES' não se responsabiliza por modificações posteriores sofridas pelo veículo, tais como danos no chassi, mudanças de motor, mudança de câmbio, etc.
4. As informações contidas neste Laudo Preventivo e caracterizadas como "CONSULTAS VEICULARES" correspondem ao resultado de consultas a banco de dados públicos e privados oficiais e relacionados ao veículo e que estejam disponíveis no momento da consulta pelo vistoriador.
5. As informações obtidas em bancos de dados públicos podem não estar atualizadas simultaneamente ao momento da consulta, situação que independe da gerência da 'E-LEILÕES' e fornecedora do software gerenciador das consultas.
6. O CONTRATANTE do Laudo Preventivo tem ciência que o sistema de informações e banco de dados disponibilizados está sujeito a constantes alterações e atualizações pelos órgãos e departamentos oficiais, leiloeiros e/ou parceiros da iniciativa privada, sobre quais a 'E-LEILÕES' e fornecedora do software gerenciador das consultas não detém a propriedade das informações, limitando-se assim, a reproduzi-las fielmente, na forma como originariamente apresentas as tais bases consultadas, sendo que este Laudo Preventivo visa auxiliar o CONTRATANTE na obtenção das informações pretendidas.
7. A 'E-LEILÕES' e fornecedora do software gerenciador das consultas não possuem gerência e responsabilidade pelas informações inseridas nos bancos de dados consultados, e igualmente não se responsabilizam por perdas e danos em caso da não confirmação da informação junto a estes fornecedores gestores e/ou a utilização das informações disponibilizadas em laudos, certidões, vistorias ou documentos assemelhados.

Orientações:

1. Favor nas consultas BIN confirmar débitos, restrições no site do DETRAN do estado, SNG. Favor consultar na Base Federal (Senatran) e Estadual (DETRAN's dos estados que o veículo já pertenceu) possíveis sinistros apontados em CSV (Certificado de Segurança Veicular). E possível apontamento de CSV na observação da CRV.
2. Consultas BIN sujeito à alterações e/ou atualizações até o final do expediente sem validade como quitação de débitos para compra do veículo.

