



LAUDO DE VISTORIA VEICULAR

CONSERVADO

Numeração: 00000157

CG 150 TITAN KS - HONDA



Vistoriador: Rodolfo Araújo

Data Impressão: 27/06/2024 14:40

Data Vistoria: 13/03/2024 16:53

Cliente:

Nome: Secretaria Nacional de Políticas sobre Drogas e Gestão de Ativos (SENAD)

CNPJ: 02645310000199

Vistoria Veicular:

Modelo: CG 150 TITAN KS - HONDA

Ano Fab / Modelo: 2005/2005

Categoria: Motocicleta

Tipo Veículo: Motocicleta

Placa: DNG8792

UF/Cidade Placa: SP/AMPARO-SP

Nr Motor: KC08E15865391

Nr Motor BIN: KC08E15865391

Condições Motor: OK - Caracteres dentro dos padrões originais de fabricação. Sem vestígios de adulteração.

Nr Chassi:

9C2KC08105R865391

Nr Chassi BIN:

9C2KC08105R865391

Condições Chassi: OK - NIV (chassi) - Caracteres dentro dos padrões originais de fabricação.

Nr Cambio:

Nr Cambio BIN:

Combustível: Gasolina

Combustível BIN: Gasolina

Cor: Azul

Cor BIN: Azul

Quilometragem: 81.099 km

Tem KIT GNV: Não

Leilão:

Leilão: Secretária Nacional de Políticas sobre Drogas e Gestão de Ativos SENAD

Responsável:

Observação:

TANQUE AMASSADO, RETROVISORES QUEBRADO, CARENAGEM CENTRAL DIREITA FALTANDO.



PLACA



CHASSI



MOTOR



FRENTE

TRASEIRA



CHECKLIST

ID Vistoria: 00000157

Placa: DNG8792

Data Impressão: 27/06/2024 14:40

Nr Motor: KC08E15865391

Nr Chassi: 9C2KC08105R865391

LEGENDA DOS ÍCONES DO CHECKLIST SELECIONADO PELO VISTORIADOR



OK



ATENÇÃO



APROVADO COM APONTAMENTO



APRESENTA PROBLEMA



CHECKLIST | FICHA DE INSPEÇÃO VEICULAR (FIV):

ANALISE DA ESTRUTURA

PINTURA TANQUE:	OK	CARENAGEM DA LATERAL DIREITA:	AVARIADO
CARENAGEM DA LATERAL ESQUERDA:	OK	CARENAGEM DA RABETA:	OK
PARALAMA DIANTEIRO:	OK	PARALAMA TRASEIRO:	OK
PAINEL:	OK	CARENAGEM DO PAINEL:	OK
BLOCO OPTICO:	OK	ARO/RODA DIANTEIRO:	OK
ARO/RODA TRASEIRO:	OK	PNEU DIANTEIRO:	OK
PNEU TRASEIRO:	OK	FREIO DIANTEIRO:	OK
FREIO TRASEIRO:	OK	MANETE DE FREIO:	OK
MANETE DE EMBREAGEM:	OK	LUVA DO GUIDÃO:	OK
RETROVISOR ESQUERDO:	AVARIADO	RETROVISOR DIREITO:	AVARIADO
CAPA BANCO:	OK	ESTRIBO:	OK
PEDALEIRA DE PARTIDA:	OK	PROTETOR DE ESCAPE:	OK
ESTADO GERAL DA MOTOCICLETA:	OK		

ACESSORIOS

BUZINA:	N/OK	SETA ESQUERDA:	N/OK
SETA DIREITA:	N/OK	MEIA LUZ TRASEIRA:	N/OK
LUZ DE FREIO:	N/OK	FAROL DIANTEIRO BAIXO:	N/OK
FAROL DIANTEIRO ALTA:	N/OK		



CONSULTAS VEICULARES

ID Vistoria: 00000157

Placa: DNG8792

Data Impressão: 27/06/2024 14:40

Nr Motor: KC08E15865391

Nr Chassi: 9C2KC08105R865391

Base de Dados

1 - BIN ESTADUAL

2 - BIN FEDERAL



Bin Estadual - Restrições



Atenção para os Débitos e Multas do Veículo



Restrições do Proprietário na Bin Estadual



Bin Federal - Restrições



Recall



Renajud



Multas Federais

BIN ESTADUAL

Situação do veículo	CIRCULACAO	Tipo	MOTOCICLETA
Placa	DNG8792	Nr Motor	KC08E15865391
Chassi	9C2KC08105R865391	Categoria	PARTICULAR
Marca	HONDA	Modelo	CG 150 TITAN KS
Ano Fab.	2005	Ano Mod.	2005
Cor	AZUL	Combustível	GASOLINA
UF	SP	Município	AMPARO-SP
Espécie	PASSAGEIRO	Procedência Veículo	NACIONAL
Renavam	00857366220	Carroceria	NENHUMA
Cilindradas	149	Capacidade Passageiros	2
Tipo Marcação Chassi	NORMAL	Mensagem	MOTOR AGREGADO: KC08E15865391



Comunicação de Venda

Indicador Comun. Venda NÃO INFORMADO

Data Inclusao Venda

NÃO INFORMADO



Débitos e Multas:

Déb IPVA	EXISTE DEBITO DE IPVA	Débito DPVAT	NAO EXISTE DEBITO DE DPVAT
Déb Licenc	EXISTE DEBITO DE LICENCIAMENTO	Débito Multas	NAO EXISTE DEBITO DE MULTA
Valor Débito IPVA	263,67	Valor Débito Licenc	160,22

ATENÇÃO: *Débitos e restrições favor confirmar consulta diretamente ao DETRAN do estado, SNG e documento CRV.



Proprietários:

CPF CNPJ Proprietario 2*****

Proprietário

2***** J** T*** R** D* S****



Restrições:

Situação do veículo	CIRCULACAO	Restrição 1	NADA CONSTA
Restrição 2	NADA CONSTA	Restrição 3	NADA CONSTA
Restrição 4	NADA CONSTA	Restrição Financeira	NADA CONSTA
Restrição Administrativa	NADA CONSTA	Restrição Furto	NADA CONSTA
Restrição Guincho	NADA CONSTA	Restrição RENAJUD	NADA CONSTA

Página 3

Restrição Judicial	NADA CONSTA	Restrição Tributária	NADA CONSTA
Restrição Ambiental	VEICULO COM INSPECAO VEICULAR OK		

BIN FEDERAL

Situação	EM CIRCULACAO	Ocorrência	VEICULO NAO INDICA OCORRENCIA DE ROUBO/FURTO
Placa	DNG8792	Município	AMPARO
UF	SP	RENAVAM	00857366220
Chassi	9C2KC08105R865391	Marca Modelo	HONDA/CG 150 TITAN KS
Tipo	MOTOCICLETA	Ano Fab	2005
Ano Mod	2005	Procedência Veículo	NACIONAL
Categoria	PARTICULAR	Combustível	GASOLINA
Cilindradas	149	Cor	AZUL
Capacidade Passageiros	2	Recall	NADA CONSTA
CPF/CNPJ Proprietário	2*****	Proprietário	J*** T**** R*** D* S****

BIN Federal - Restrições:

Situação	EM CIRCULACAO	Restrição	VEICULO NAO INDICA OCORRENCIA DE ROUBO/FURTO
Restrição 1	SEM RESTRICAO	Restrição 2	SEM RESTRICAO
Restrição 3	SEM RESTRICAO	Restrição 4	SEM RESTRICAO
Restrição Judicial	NADA CONSTA	Indicador Ostenta PIV	NADA CONSTA
Multa RENAINF	NADA CONSTA	Pendência emissão Doc	NADA CONSTA
Indicador Alarme	NADA CONSTA	Comunicação de Venda	NADA CONSTA

Roubo e Furto Ativo:

Roubo e Furto Ativo	VEICULO NAO INDICA OCORRENCIA DE ROUBO/FURTO
---------------------	--

RECALL (CORTESIA):

RECALL	NADA CONSTA
--------	-------------

RENAJUD (CORTESIA):

RENAJUD	NADA CONSTA
---------	-------------

INDICADOR LEILÃO BIN (CORTESIA):

Indicador Leilão Bin	NADA CONSTA
----------------------	-------------

Débitos / Multas

*Para sua total segurança, favor conferir débitos e multas diretamente ao DENATRAN: <https://portalservicos.senatran.serpro.gov.br>.

Página 4

RECALL

Registro de recall	NADA CONSTA
--------------------	-------------

RENAJUD

Registro de renajud NADA CONSTA



FOTOS DO VEÍCULO

ID Vistoria: 00000157

Placa: DNG8792

Data Impressão: 27/06/2024 14:40

Nr Motor: KC08E15865391

Nr Chassi: 9C2KC08105R865391



PLACA



CHASSI



MOTOR



FRENTE



TRASEIRA



TRASEIRA DIAGONAL DIREITA

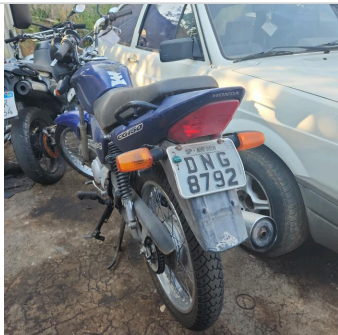

TRASEIRA DIAGONAL ESQUERDA



DIANTEIRA DIAGONAL DIREITA

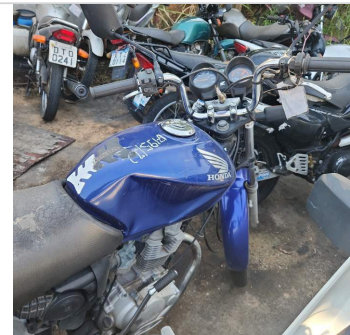

DIANTEIRA DIAGONAL ESQUERDA



ADICIONAL 01



ADICIONAL 02



ADICIONAL 03



ADICIONAL 04



PNEU DIANTEIRO ESQUERDO

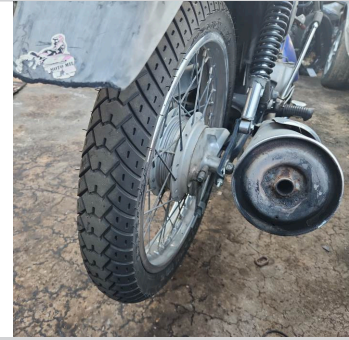

PNEU TRASEIRO DIREITO

ID Vistoria: 00000157

Placa: DNG8792

Data Impressão: 27/06/2024 14:40

Nr Motor: KC08E15865391

Nr Chassi: 9C2KC08105R865391

Vistoria Financeira:

Valor Avaliado: R\$ 6.867,00

Valor FIPE: R\$ 6.867,00

Depreciação (%): 60,00%

Valor Depreciado: R\$ 2.746,80

Totais:

Sub-Total: 2.746,80

Depreciação Forçada(%): 0,00%

Valor Final Avaliado: R\$ 2.746,80

A seguir são descritas as regras e orientações aplicáveis ao serviço contratado; às quais, você manifesta ciência e anuência expressas e sem reservas, tendo validade e eficácia equivalentes a qualquer acordo, a sua observância e cumprimento será exigível a todos os usuários:

1. O Laudo Preventivo possui caráter **APENAS INFORMATIVO E CONSIDERA-SE UMA ANÁLISE PRÉVIA E PREVENTIVA DO AUTOMÓVEL** em questão, a partir de análise estruturais do veículo e consulta a bancos de dados públicos e privados oficiais; a fim de dar guarida ao CONTRATANTE na tomada de decisões relativas ao automóvel vistoriado.
2. Em hipótese alguma o Laudo Preventivo substitui a vistoria oficial de identificação veicular que é realizada exclusivamente pelos órgãos e entidades executivos de trânsito dos estados e Distrito Federal, ou inspeções outras de institutos de criminalística; e que são obrigatórias nos termos do Código de Trânsito Brasileiro e resoluções do CONTRAN.
3. As informações contidas neste Laudo Preventivo e caracterizadas como "LAUDO PREVENTIVO DE VISTORIA VEICULAR" e "CHECKLIST" e "FOTOS" correspondem às análises físicas do veículo existentes no momento da verificação realizada pelo Vistoriador. A validade restringe-se ao exato momento do exame, em razão do que a 'E-LEILÕES' não se responsabiliza por modificações posteriores sofridas pelo veículo, tais como danos no chassi, mudanças de motor, mudança de câmbio, etc.
4. As informações contidas neste Laudo Preventivo e caracterizadas como "CONSULTAS VEICULARES" correspondem ao resultado de consultas a banco de dados públicos e privados oficiais e relacionados ao veículo e que estejam disponíveis no momento da consulta pelo vistoriador.
5. As informações obtidas em bancos de dados públicos podem não estar atualizadas simultaneamente ao momento da consulta, situação que independe da gerência da 'E-LEILÕES' e fornecedora do software gerenciador das consultas.
6. O CONTRATANTE do Laudo Preventivo tem ciência que o sistema de informações e banco de dados disponibilizados está sujeito a constantes alterações e atualizações pelos órgãos e departamentos oficiais, leiloeiros e/ou parceiros da iniciativa privada, sobre quais a 'E-LEILÕES' e fornecedora do software gerenciador das consultas não detém a propriedade das informações, limitando-se assim, a reproduzi-las fielmente, na forma como originariamente apresenta as tais bases consultadas, sendo que este Laudo Preventivo visa auxiliar o CONTRATANTE na obtenção das informações pretendidas.
7. A 'E-LEILÕES' e fornecedora do software gerenciador das consultas não possuem gerência e responsabilidade pelas informações inseridas nos bancos de dados consultados, e igualmente não se responsabilizam por perdas e danos em caso da não confirmação da informação junto a estes fornecedores gestores e/ou a utilização das informações disponibilizadas em laudos, certidões, vistorias ou documentos assemelhados.

Orientações:

1. Favor nas consultas BIN confirmar débitos, restrições no site do DETRAN do estado, SNG. Favor consultar na Base Federal (Senatran) e Estadual (DETRAN's dos estados que o veículo já pertenceu) possíveis sinistros apontados em CSV (Certificado de Segurança Veicular). E possível apontamento de CSV na observação da CRV.
2. Consultas BIN sujeito à alterações e/ou atualizações até o final do expediente sem validade como quitação de débitos para compra do veículo.

Página 6

Data: ___/___/_____

E-LEILÕES
Vistoriador: Rodolfo Araújo