



LAUDO DE VISTORIA VEICULAR

CONSERVAÇÃO RUIM

Numeração: 00000150

CITROEN C4 PALLAS20EXA - CITROEN



Vistoriador: Rodolfo Araújo

Data Impressão: 03/04/2024 16:57

Data Vistoria: 12/03/2024 11:08

Cliente:

Nome: Secretaria Nacional de Políticas sobre Drogas e Gestão de Ativos (SENAD)

CNPJ: 0264531000199

Vistoria Veicular:

Modelo: CITROEN C4 PALLAS20EXA - CITROEN

Ano Fab / Modelo: 2007/2008

Categoria: Passeio

Tipo Veículo: Veículo Leve

Placa: DZB8621

UF/Cidade Placa:
SP/CAMPINAS-SP

Nr Motor: 10LH5D1656072

Nr Motor BIN: 10LH5D1656072

Condições Motor: OK - Caracteres dentro dos padrões originais de fabricação. Sem vestígios de adulteração.

Nr Chassi:
8BCLDRFJ28G537932

Nr Chassi BIN:
8BCLDRFJ28G537932

Condições Chassi: OK - NIV (chassi) - Caracteres dentro dos padrões originais de fabricação.

Nr Cambio:

Nr Cambio BIN:

Combustível: Gasolina

Combustível BIN: Gasolina

Cor: Prata

Cor BIN: Prata

Tem KIT GNV: Não

Leilão:

Leilão: Secretária Nacional de Políticas sobre Drogas e Gestão de Ativos SENAD

Responsável:

Observação:

PARADO AO TEMPO, PINTURA QUEIMADA, FAROL ESQUERDO, LANTERNA DIREITA, FRISOS, ALAVANCA DA MARCHA QUEBRADA.



PLACA



CHASSI



MOTOR

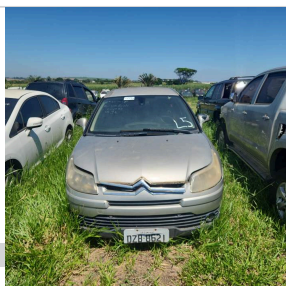

FRENTE



TRASEIRA



INTERIOR



CHECKLIST

ID Vistoria: 00000150

Placa: DZB8621

Data Impressão: 03/04/2024 16:57

Nr Motor: 10LH5D1656072

Nr Chassi: 8BCLDRFJ28G537932

LEGENDA DOS ÍCONES DO CHECKLIST SELECIONADO PELO VISTORIADOR



OK



ATENÇÃO



APROVADO COM APONTAMENTO



APRESENTA PROBLEMA



Avaliação:

Estado Geral Do Veículo

Paracheque Dianteiro:	Avariado	Paracheque Traseiro:	Avariado
Farol Direito:	OK	Farol Esquerdo:	OK
Parabrisa Dianteiro:	OK	Capô:	Avariado
Teto:	N/A	Retrovisor Lado Direito:	Avariado
Retrovisor Lado Esquerdo:	Avariado	Porta Dianteira Direita:	OK
Porta Dianteira Esquerda:	OK	Porta Traseira Direita:	OK
Porta Traseira Esquerda:	OK	Porta Malas:	N/A
Vidro Da Porta Dianteira Direita:	OK	Vidro Da Porta Dianteira Esquerda:	OK
Vidro Traseiro Esquerdo:	OK	Vidro Traseiro Direito:	OK
Lanterna Traseira Direita:	Avariado	Lanterna Traseira Esquerda:	Avariado
Parabrisa Traseiro:	OK	Chave de Rodas:	N/A
Macaco:	N/A	Triangulo:	N/A
Bancos Dianteiros:	OK	Bancos Traseiros:	OK
Forração Do Teto:	N/A	Forração Interna:	OK
Pedais:	OK	Volante:	N/A
Alavanca da Marcha:	Avariado	Painel de Instrumentos:	N/A
Pneus Dianteiros:	OK	Pneus Traseiros:	OK
Rodas Traseiras:	OK	Estepe:	N/A
Rodas Dianteiras:	OK	Condição de locomoção:	N/A



CONSULTAS VEICULARES

ID Vistoria: 00000150

Placa: DZB8621

Data Impressão: 03/04/2024 16:57

Nr Motor: 10LH5D1656072

Nr Chassi: 8BCLDRFJ28G537932

Base de Dados

1 - BIN ESTADUAL

2 - BIN FEDERAL

Bin Estadual - Comunicação de Venda

Bin Estadual - Restrições

Atenção para os Débitos e Multas do Veículo

Restrições do Proprietário na Bin Estadual

Bin Federal - Atenção para as Restrições

Recall

Renajud

Atenção para as Multas Federais

BIN ESTADUAL

Situação do veículo	CIRCULACAO	Tipo	AUTOMOVEL
Placa	DZB8621	Nr Motor	10LH5D1656072
Chassi	8BCLDRFJ28G537932	Categoria	PARTICULAR
Marca	CITROEN	Modelo	CITROEN C4 PALLAS20EXA
Ano Fab.	2007	Ano Mod.	2008
Cor	PRATA	Combustível	GASOLINA
UF	SP	Município	CAMPINAS-SP
Espécie	PASSAGEIRO	Potência	143
Procedência Veículo	IMPORTADA	Renavam	00952624460
Carroceria	NENHUMA	Cilindradas	1997
Capacidade Passageiros	5	Tipo Marcação Chassi	NORMAL
CMT	3090	Mensagem	MOTOR AGREGADO: 10LH5D1656072

Comunicação de Venda

Indicador Comun. Venda	CONSTA COMUNICACAO DE VENDAS	Data Inclusao Venda	21/11/2020
ATIVA			
Data Venda	05/11/2020	Protocolo Detran	21/11/2020

Débitos e Multas:

Déb IPVA	EXISTE DEBITO DE IPVA	Débito DPVAT	NAO EXISTE DEBITO DE DPVAT
Déb Licenc	EXISTE DEBITO DE LICENCIAMENTO	Débito Multas	EXISTE DEBITO DE MULTA
Valor Débito IPVA	2.035,94	Valor Débito Municipais	1.204,57
Valor Débito Licenc	160,22	Valor Débito Multa	1204,57

ATENÇÃO: *Débitos e restrições favor confirmar consulta diretamente ao DETRAN do estado, SNG e documento CRV.

Proprietários:

CPF CNPJ Proprietario	4*****	Proprietário	4***** M**** V***** G****
-----------------------	--------	--------------	---------------------------

Página 3

Restrições:

Situação do veículo	CIRCULACAO	Restrição 1	NADA CONSTA
---------------------	------------	-------------	-------------

Restrição 2	NADA CONSTA	Restrição 3	NADA CONSTA
Restrição 4	NADA CONSTA	Restrição Financeira	NADA CONSTA
Restrição Administrativa	NADA CONSTA	Restrição Furto	NADA CONSTA
Restrição Guincho	NADA CONSTA	Restrição RENAJUD	NADA CONSTA
Restrição Judicial	NADA CONSTA	Restrição Tributária	NADA CONSTA
Restrição Ambiental	VEICULO COM INSPECAO VEICULAR OK		

BIN FEDERAL

Situação	EM CIRCULACAO	Ocorrência	VEICULO NAO INDICA OCORRENCIA DE ROUBO/FURTO
Placa	DZB8621	Município	CAMPINAS
UF	SP	RENAVAM	952624460
Chassi	8BCLDRFJ28G537932	Nr Eixos	2
Marca Modelo	I/CITROEN C4 PALLAS20EXA	Tipo	AUTOMOVEL
Ano Fab	2007	Ano Mod	2008
Procedência Veículo	ESTRANGEIRO	Categoria	PARTICULAR
Combustível	GASOLINA	Cilindradas	1997
Cor	PRATA	Potência	143
Capacidade Passageiros	5	CMT	30.9
Recall	NADA CONSTA	CPF/CNPJ Proprietário	4*****
Proprietário	M**** V***** G****		

BIN Federal - Restrições:

Situação	EM CIRCULACAO	Restrição	VEICULO NAO INDICA OCORRENCIA DE ROUBO/FURTO
Restrição 1	SEM RESTRICAO	Restrição 2	SEM RESTRICAO
Restrição 3	SEM RESTRICAO	Restrição 4	SEM RESTRICAO
Restrição Judicial	NADA CONSTA	Indicador Ostenta PIV	NADA CONSTA
Multa RENAINF	CONSTA	Multas	CONSTA
Pendência emissão Doc	NADA CONSTA	Indicador Alarme	NADA CONSTA
Comunicação de Venda	CONSTA COMUNICADO DE VENDA	Data Venda	2020-11-05
Data Registro Venda	2020-11-21	CPF/CNPJ Comprador	2*****
Comprador	M**** M***** D* P**		

Roubo e Furto Ativo:

Roubo e Furto Ativo	VEICULO NAO INDICA OCORRENCIA DE ROUBO/FURTO
---------------------	--

RECALL (CORTESIA):

RECALL	NADA CONSTA
--------	-------------

RENAJUD (CORTESIA):

RENAJUD	NADA CONSTA
---------	-------------

INDICADOR LEILÃO BIN (CORTESIA):

Indicador Leilão Bin NADA CONSTA

Multas Federais 2020-12-04 às 21:52 (CORTESIA)

Placa	DZB8621	Renavam	952624460
Cod. Órgão	262910	Órgão Autuado	PREF. DE SP CAMPINAS
Número Infração	P137590307	Código Infração	7455
Descrição da Infração	TRANSITAR EM VELOCIDADE SUPERIOR A MAXIMA PERMITIDA EM ATE 20%	Data/Hora	2020-12-04 21:52
Local Ocorrência	AV. WASHINGTON LUIZ (BC), PROX, CAMPINAS/SP	Cod RENAINF	05071835568
Valor	130.16	Data Venc.	2021-03-19

Multas Federais 2020-12-17 às 21:53 (CORTESIA)

Placa	DZB8621	Renavam	952624460
Cod. Órgão	262910	Órgão Autuado	PREF. DE SP CAMPINAS
Número Infração	P140932217	Código Infração	7455
Descrição da Infração	TRANSITAR EM VELOCIDADE SUPERIOR A MAXIMA PERMITIDA EM ATE 20%	Data/Hora	2020-12-17 21:53
Local Ocorrência	AV. WASHINGTON LUIZ (BC), PROX, CAMPINAS/SP	Cod RENAINF	05087232469
Valor	130.16	Data Venc.	2021-03-23

Multas Federais 2020-12-21 às 15:36 (CORTESIA)

Placa	DZB8621	Renavam	952624460
Cod. Órgão	262910	Órgão Autuado	PREF. DE SP CAMPINAS
Número Infração	P142081717	Código Infração	7463
Descrição da Infração	TRANSITAR EM VELOCIDADE SUPERIOR A MAXIMA PERMITIDA EM MAIS DE 20% ATE 50%	Data/Hora	2020-12-21 15:36
Local Ocorrência	AV. JOHN BOYD DUNLOP (CB) X RU, CAMPINAS/SP	Cod RENAINF	05090193649
Valor	195.23	Data Venc.	2021-03-26

Multas Federais 2021-01-09 às 06:06 (CORTESIA)

Placa	DZB8621	Renavam	952624460
Cod. Órgão	262910	Órgão Autuado	PREF. DE SP CAMPINAS
Número Infração	P146807757	Código Infração	6050
Descrição da Infração	AVANCAR O SINAL VERMELHO DO SEMAFORO - EXC HOUVER SINALIZ PERM LIVRE CONV A DIREITA FISC ELETRONICA	Data/Hora	2021-01-09 06:06
Local Ocorrência	AV. JOSE DE SOUZA CAMPOS X R., CAMPINAS/SP	Cod RENAINF	05136639504
Valor	293.47	Data Venc.	2021-04-14

Página 5

Multas Federais 2021-02-20 às 19:11 (CORTESIA)

Placa	DZB8621	Renavam	952624460
-------	---------	---------	-----------

Cod. Órgão	262910	Órgão Autuado	PREF. DE SP CAMPINAS
Número Infração	P155146527	Código Infração	7463
Descrição da Infração	TRANSITAR EM VELOCIDADE SUPERIOR A MAXIMA PERMITIDA EM MAIS DE 20% ATE 50%	Data/Hora	2021-02-20 19:11
Local Ocorrência	R. CAROLINA FLORENCE (CB) X AV, CAMPINAS/SP	Cod RENAINF	05245750856
Valor	195.23	Data Venc.	2021-10-27

Multas Federais 2020-11-03 às 23:40 (CORTESIA)			
Placa	DZB8621	Renavam	952624460
Cod. Órgão	262910	Órgão Autuado	PREF. DE SP CAMPINAS
Número Infração	P129728497	Código Infração	7455
Descrição da Infração	TRANSITAR EM VELOCIDADE SUPERIOR A MAXIMA PERMITIDA EM ATE 20%	Data/Hora	2020-11-03 23:40
Local Ocorrência	AV. MONTE CASTELO (SENT. GUAR., CAMPINAS/SP	Cod RENAINF	04994533784
Valor	130.16	Data Venc.	2021-12-01

Multas Federais 2020-11-04 às 00:05 (CORTESIA)			
Placa	DZB8621	Renavam	952624460
Cod. Órgão	262910	Órgão Autuado	PREF. DE SP CAMPINAS
Número Infração	P130347137	Código Infração	7455
Descrição da Infração	TRANSITAR EM VELOCIDADE SUPERIOR A MAXIMA PERMITIDA EM ATE 20%	Data/Hora	2020-11-04 00:05
Local Ocorrência	AV. DR. MORAES SALES (BC) X AV, CAMPINAS/SP	Cod RENAINF	05001173230
Valor	130.16	Data Venc.	2021-12-01

RECALL	
Registro de recall	NADA CONSTA

RENAJUD	
Registro de renajud	NADA CONSTA



FOTOS DO VEÍCULO

ID Vistoria: 00000150

Placa: DZB8621

Página 6
Data Impressão: 03/04/2024 16:57

Nr Motor: 10LH5D1656072

Nr Chassi: 8BCLDRFJ28G537932



PLACA



CHASSI

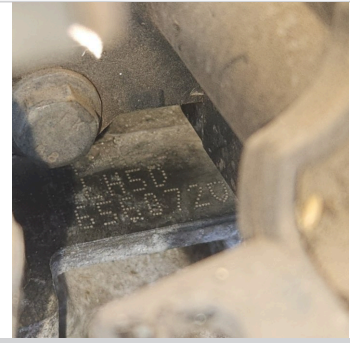

MOTOR

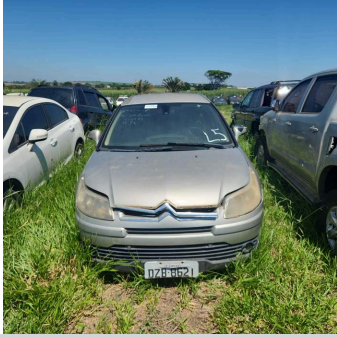

FRENTE



TRASEIRA

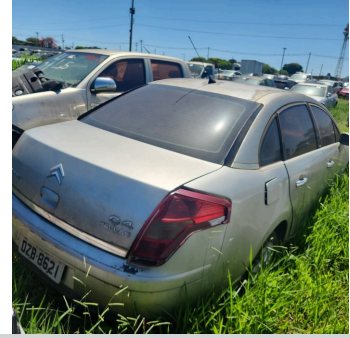

TRASEIRA DIAGONAL DIREITA



INTERIOR



TRASEIRA DIAGONAL ESQUERDA

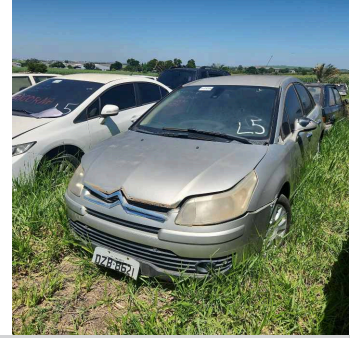

DIANTEIRA DIAGONAL DIREITA

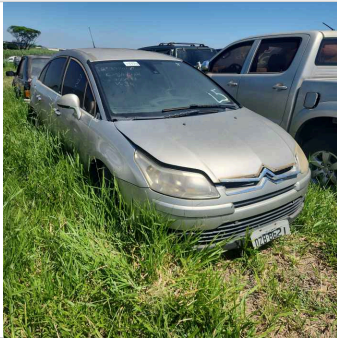

DIANTEIRA DIAGONAL ESQUERDA



INTERIOR 02



TETO



INTERIOR 03



ADICIONAL 01



ADICIONAL 02



ADICIONAL 03



ADICIONAL 04



ADICIONAL 05



PNEU DIANTEIRO DIREITO

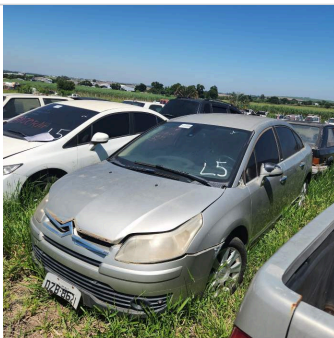

ADICIONAL 06

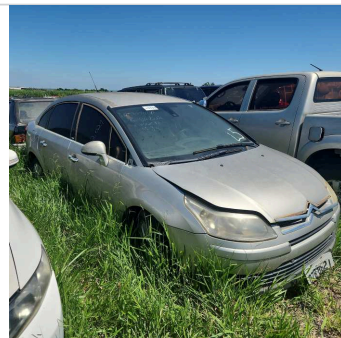

ADICIONAL 07



PNEU DIANTEIRO ESQUERDO



PNEU TRASEIRO DIREITO

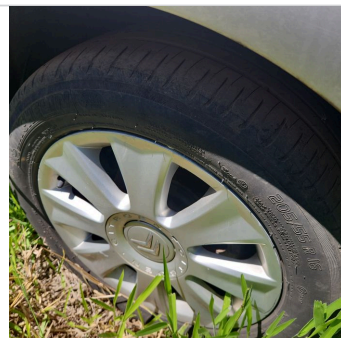

PNEU TRASEIRO ESQUERDO

ID Vistoria: 00000150

Placa: DZB8621

Data Impressão: 03/04/2024 16:57

Nr Motor: 10LH5D1656072

Nr Chassi: 8BCLDRFJ28G537932

Vistoria Financeira:

Valor Avaliado: R\$ 20.640,00

Valor FIPE: R\$ 20.640,00

Depreciação (%): 65,00%

Valor Depreciado: R\$ 7.224,00

Totais:

Sub-Total: 7.224,00

Depreciação Forçada(%): 0,00%

Valor Final Avaliado: R\$ 7.224,00

A seguir são descritas as regras e orientações aplicáveis ao serviço contratado; às quais, você manifesta ciência e anuência expressas e sem reservas, tendo validade e eficácia equivalentes a qualquer acordo, a sua observância e cumprimento será exigível a todos os usuários:

1. O Laudo Preventivo possui caráter **APENAS INFORMATIVO E CONSIDERA-SE UMA ANÁLISE PRÉVIA E PREVENTIVA DO AUTOMÓVEL** em questão, a partir de análise estruturais do veículo e consulta a bancos de dados públicos e privados oficiais; a fim de dar guarida ao CONTRATANTE na tomada de decisões relativas ao automóvel vistoriado.
2. Em hipótese alguma o Laudo Preventivo substitui a vistoria oficial de identificação veicular que é realizada exclusivamente pelos órgãos e entidades executivos de trânsito dos estados e Distrito Federal, ou inspeções outras de institutos de criminalística; e que são obrigatórias nos termos do Código de Trânsito Brasileiro e resoluções do CONTRAN.
3. As informações contidas neste Laudo Preventivo e caracterizadas como "LAUDO PREVENTIVO DE VISTORIA VEICULAR" e "CHECKLIST" e "FOTOS" correspondem às análises físicas do veículo existentes no momento da verificação realizada pelo Vistoriador. A validade restringe-se ao exato momento do exame, em razão do que a 'E-LEILÕES' não se responsabiliza por modificações posteriores sofridas pelo veículo, tais como danos no chassi, mudanças de motor, mudança de câmbio, etc.
4. As informações contidas neste Laudo Preventivo e caracterizadas como "CONSULTAS VEICULARES" correspondem ao resultado de consultas a banco de dados públicos e privados oficiais e relacionados ao veículo e que estejam disponíveis no momento da consulta pelo vistoriador.
5. As informações obtidas em bancos de dados públicos podem não estar atualizadas simultaneamente ao momento da consulta, situação que independe da gerência da 'E-LEILÕES' e fornecedora do software gerenciador das consultas.

6. O CONTRATANTE do Laudo Preventivo tem ciência que o sistema de informações e banco de dados disponibilizados está sujeito a constantes alterações e atualizações pelos órgãos e departamentos oficiais, leiloeiros e/ou parceiros da iniciativa privada, sobre quais a 'E-LEILÕES' e fornecedora do software gerenciador das consultas não detém a propriedade das informações, limitando-se assim, a reproduzi-las fielmente, na forma como originariamente apresentas as tais bases consultadas, sendo que este Laudo Preventivo visa auxiliar o CONTRATANTE na obtenção das informações pretendidas.

7. A 'E-LEILÕES' e fornecedora do software gerenciador das consultas não possuem gerência e responsabilidade pelas informações inseridas nos bancos de dados consultados, e igualmente não se responsabilizam por perdas e danos em caso da não confirmação da informação junto a estes fornecedores gestores e/ou a utilização das informações disponibilizadas em laudos, certidões, vistorias ou documentos assemelhados.

Orientações:

1. Favor nas consultas BIN confirmar débitos, restrições no site do DETRAN do estado, SNG. Favor consultar na Base Federal (Senatran) e Estadual (DETRAN's dos estados que o veículo já pertenceu) possíveis sinistros apontados em CSV (Certificado de Segurança Veicular). E possível apontamento de CSV na observação da CRV.
2. Consultas BIN sujeito à alterações e/ou atualizações até o final do expediente sem validade como quitação de débitos para compra do veículo.

E-LEILÕES
Vistoriador: Rodolfo Araújo

Data: ____/____/____