



### E-LEILÕES

Avenida Presidente Juscelino Kubitschek NRº: 1455  
Cidade/UF: São Paulo/SP - Vila Nova Conceição CEP: 45430011  
Tel: (11) 3040-6420 | (16) 98240-8000



## LAUDO DE VISTORIA VEICULAR

**CONSERVADO**

Numeração: 00000153

**CG 150 TITAN KS - HONDA**



Vistoriador: Rodolfo Araújo      Data Impressão: 27/06/2024 14:38      Data Vistoria: 13/03/2024 09:49

#### Cliente:

Nome: Secretaria Nacional de Políticas sobre Drogas e Gestão de Ativos (SENAD)      CNPJ: 02645310000199

#### Vistoria Veicular:

Modelo: CG 150 TITAN KS - HONDA      Ano Fab / Modelo: 2008/2008      Categoria: Motocicleta

Tipo Veículo: Motocicleta

Placa: ECZ0135      UF/Cidade Placa: SP/VARGEM GRANDE DO SUL-SP

Nr Motor:      Nr Motor BIN: KC08E18178865      Condições Motor: OK - Caracteres dentro dos padrões originais de fabricação. Sem vestígios de adulteração.

Nr Chassi:      Nr Chassi BIN: 9C2KC08108R178865      Condições Chassi: OK - NIV (chassi) - Caracteres dentro dos padrões originais de fabricação.

Nr Cambio:      Nr Cambio BIN:

Combustível: Gasolina      Combustível BIN: Gasolina

Cor: Preto      Cor BIN: Preto

Quilometragem: 34.456 km

Tem KIT GNV: Não

#### Leilão:

Leilão: Secretária Nacional de Políticas sobre Drogas e Gestão de Ativos SENAD      Responsável:

#### Observação:

PARALAMAS DIANTEIRO QUEBRADO, SEM RETROVISORES.

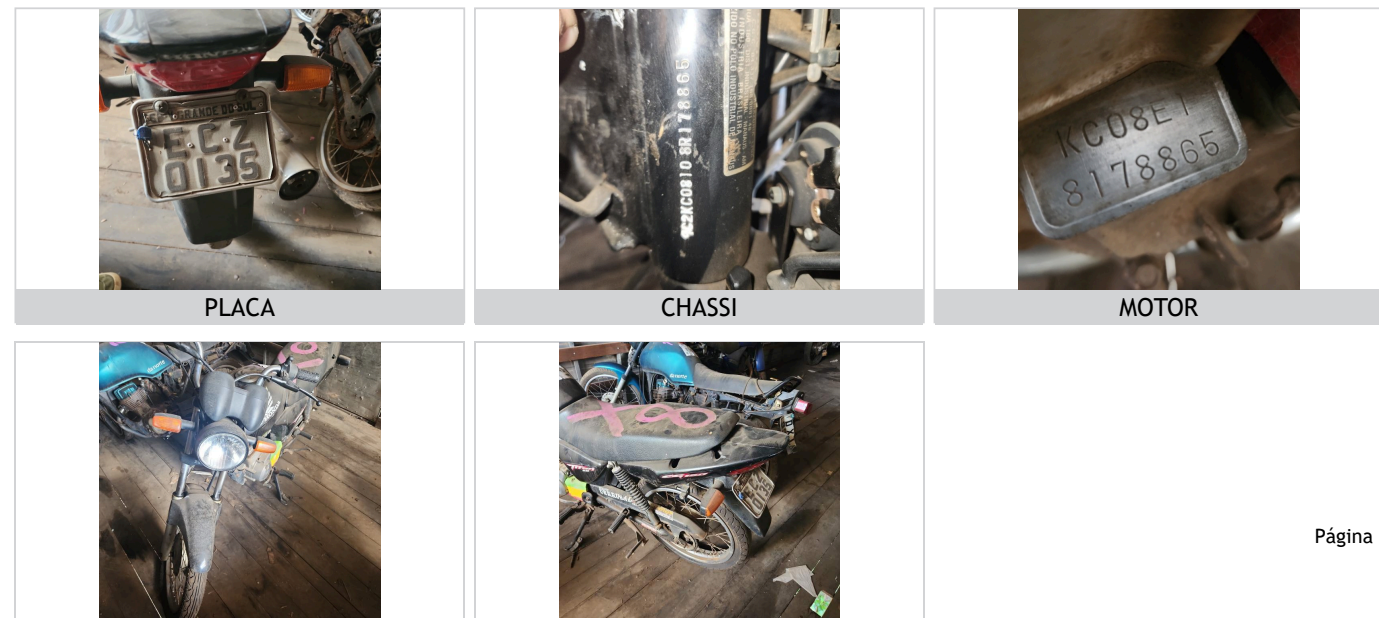

FRENTE

TRASEIRA



## CHECKLIST

ID Vistoria: 00000153

Placa: ECZ0135

Data Impressão: 27/06/2024 14:38

Nr Motor:

Nr Chassi:

## LEGENDA DOS ÍCONES DO CHECKLIST SELECIONADO PELO VISTORIADOR



OK



ATENÇÃO



APROVADO COM APONTAMENTO



APRESENTA PROBLEMA



## CHECKLIST | FICHA DE INSPEÇÃO VEICULAR (FIV):

## ANALISE DA ESTRUTURA

PINTURA TANQUE:	OK	CARENAGEM DA LATERAL DIREITA:	OK
CARENAGEM DA LATERAL ESQUERDA:	OK	CARENAGEM DA RABETA:	OK
PARALAMA DIANTEIRO:	AVARIADO	PARALAMA TRASEIRO:	OK
PAINEL:	OK	CARENAGEM DO PAINEL:	OK
BLOCO OPTICO:	OK	ARO/RODA DIANTEIRO:	OK
ARO/RODA TRASEIRO:	OK	PNEU DIANTEIRO:	OK
PNEU TRASEIRO:	OK	FREIO DIANTEIRO:	OK
FREIO TRASEIRO:	OK	MANETE DE FREIO:	OK
MANETE DE EMBREAGEM:	OK	LUVA DO GUIDÃO:	OK
RETROVISOR ESQUERDO:	N/OK	RETROVISOR DIREITO:	N/OK
CAPA BANCO:	OK	ESTRIBO:	OK
PEDALEIRA DE PARTIDA:	OK	PROTETOR DE ESCAPE:	OK
ESTADO GERAL DA MOTOCICLETA:	OK		

## ACESSORIOS

BUZINA:	N/OK	SETA ESQUERDA:	N/OK
SETA DIREITA:	N/OK	MEIA LUZ TRASEIRA:	N/OK
LUZ DE FREIO:	N/OK	FAROL DIANTEIRO BAIXO:	N/OK
FAROL DIANTEIRO ALTA:	N/OK		



## CONSULTAS VEICULARES

ID Vistoria: 00000153

Placa: ECZ0135

Data Impressão: 27/06/2024 14:38

Nr Motor:

Nr Chassi:

## Base de Dados

1 - BIN ESTADUAL

2 - BIN FEDERAL

Bin Estadual - Atenção para as Restrições

Atenção para os Débitos e Multas do Veículo

Restrições do Proprietário na Bin Estadual

Bin Federal - Restrições

Recall

Renajud

Multas Federais

## BIN ESTADUAL

Situação do veículo	CIRCULACAO	Tipo	MOTOCICLETA
Placa	ECZ0135	Nr Motor	KC08E18178865
Chassi	9C2KC08108R178865	Categoria	PARTICULAR
Marca	HONDA	Modelo	CG 150 TITAN KS
Ano Fab.	2008	Ano Mod.	2008
Cor	PRETA	Combustível	GASOLINA
UF	SP	Município	VARGEM GRANDE DO SUL-SP
Espécie	PASSAGEIRO	Procedência Veículo	NACIONAL
Renavam	00975280473	Carroceria	NENHUMA
Cilindradas	149	Capacidade Passageiros	2
Tipo Marcação Chassi	NORMAL	Mensagem	MOTOR AGREGADO: KC08E18178865

## Comunicação de Venda

Indicador Comun. Venda NÃO INFORMADO

Data Inclusão Venda NÃO INFORMADO

## Débitos e Multas:

Déb IPVA	EXISTE DEBITO DE IPVA	Débito DPVAT	EXISTE DEBITO DE DPVAT
Déb Licenc	EXISTE DEBITO DE LICENCIAMENTO	Débito Multas	NAO EXISTE DEBITO DE MULTA
Valor Débito IPVA	0,01	Valor Débito Licenc	160,22
Valor Débito DPVAT	12,30		

ATENÇÃO: \*Débitos e restrições favor confirmar consulta diretamente ao DETRAN do estado, SNG e documento CRV.

## Proprietários:

CPF CNPJ Proprietario 4\*\*\*\*\*

Proprietário

4\*\*\*\*\* O\*\*\*\* F\*\*\*\*\* Z\*\*\*\*

## Restrições:

Situação do veículo	CIRCULACAO	Restrição 1	NADA CONSTA
Restrição 2	NADA CONSTA	Restrição 3	NADA CONSTA
Restrição 4	NADA CONSTA	Restrição Financeira	NADA CONSTA

Página 3

Restrição Administrativa	BLOQUEIOS DIVERSOS TIPO JUDICIAL - LIBERA LICENCIAMENTO. D	Restrição Furto	NADA CONSTA
Restrição Guincho	NADA CONSTA	Restrição RENAJUD	NADA CONSTA
Restrição Judicial	JUDICIAL-LIBERA LICENC.	Restrição Tributária	NADA CONSTA
Restrição Ambiental	VEICULO COM INSPECAO VEICULAR OK		

## BIN FEDERAL

Situação	EM CIRCULACAO	Ocorrência	VEICULO NAO INDICA OCORRENCIA DE ROUBO/FURTO
Placa	ECZ0135	Município	VARGEM GRANDE DO SUL
UF	SP	RENAVAM	00975280473
Chassi	9C2KC08108R178865	Marca Modelo	HONDA/CG 150 TITAN KS
Tipo	MOTOCICLETA	Ano Fab	2008
Ano Mod	2008	Procedência Veículo	NACIONAL
Categoria	PARTICULAR	Combustível	GASOLINA
Cilindradas	149	Cor	PRETA
Capacidade Passageiros	2	Recall	NADA CONSTA
CPF/CNPJ Proprietário	4*****	Proprietário	O**** F***** Z****

## BIN Federal - Restrições:

Situação	EM CIRCULACAO	Restrição	VEICULO NAO INDICA OCORRENCIA DE ROUBO/FURTO
Restrição 1	SEM RESTRICAO	Restrição 2	SEM RESTRICAO
Restrição 3	SEM RESTRICAO	Restrição 4	SEM RESTRICAO
Restrição Judicial	NADA CONSTA	Indicador Ostenta PIV	NADA CONSTA
Multa RENAINF	NADA CONSTA	Pendência emissão Doc	NADA CONSTA
Indicador Alarme	NADA CONSTA	Comunicação de Venda	NADA CONSTA

## Roubo e Furto Ativo:

Roubo e Furto Ativo	VEICULO NAO INDICA OCORRENCIA DE ROUBO/FURTO
---------------------	--

## RECALL (CORTESIA):

RECALL	NADA CONSTA
--------	-------------

## RENAJUD (CORTESIA):

RENAJUD	NADA CONSTA
---------	-------------

## INDICADOR LEILÃO BIN (CORTESIA):

Indicador Leilão Bin	NADA CONSTA
----------------------	-------------

Página 4

## Débitos / Multas

\*Para sua total segurança, favor conferir débitos e multas diretamente ao DENATRAN: <https://portalservicos.senatran.serpro.gov.br>.

## RECALL

Registro de recall NADA CONSTA

**RENAJUD**

Registro de renajud NADA CONSTA

**FOTOS DO VEÍCULO**

ID Vistoria: 00000153

Placa: ECZ0135

Data Impressão: 27/06/2024 14:38

Nr Motor:

Nr Chassi:



PLACA



CHASSI



MOTOR



FRENTE



TRASEIRA



TRASEIRA DIAGONAL DIREITA



TRASEIRA DIAGONAL ESQUERDA



DIANTEIRA DIAGONAL DIREITA



DIANTEIRA DIAGONAL ESQUERDA

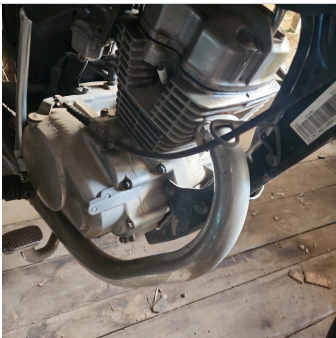

ADICIONAL 01

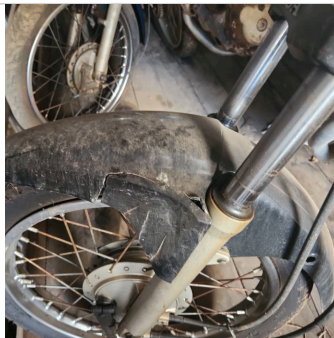

ADICIONAL 02

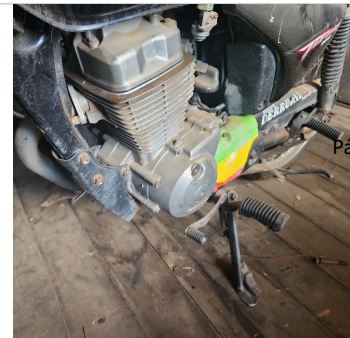

ADICIONAL 03



ADICIONAL 04



ADICIONAL 05



ADICIONAL 06



PNEU DIANTEIRO DIREITO



PNEU TRASEIRO DIREITO

ID Vistoria: 0000153

Placa: ECZ0135

Data Impressão: 27/06/2024 14:38

Nr Motor:

Nr Chassi:

**Vistoria Financeira:**

Valor Avaliado: R\$ 7.396,00

Valor FIPE: R\$ 7.396,00

Depreciação (%): 65,00%

Valor Depreciado: R\$ 2.588,60

**Totais:**

Sub-Total: 2.588,60

Depreciação Forçada(%): 0,00%

Valor Final Avaliado: R\$ 2.588,60

A seguir são descritas as regras e orientações aplicáveis ao serviço contratado; às quais, você manifesta ciência e anuência expressas e sem reservas, tendo validade e eficácia equivalentes a qualquer acordo, a sua observância e cumprimento será exigível a todos os usuários:

1. O Laudo Preventivo possui caráter **APENAS INFORMATIVO E CONSIDERA-SE UMA ANÁLISE PRÉVIA E PREVENTIVA DO AUTOMÓVEL** em questão, a partir de análises estruturais do veículo e consulta a bancos de dados públicos e privados oficiais; a fim de dar guarida ao CONTRATANTE na tomada de decisões relativas ao automóvel vistoriado.
2. Em hipótese alguma o Laudo Preventivo substitui a vistoria oficial de identificação veicular que é realizada exclusivamente pelos órgãos e entidades executivos de trânsito dos estados e Distrito Federal, ou inspeções outras de institutos de criminalística; e que são obrigatórias nos termos do Código de Trânsito Brasileiro e resoluções do CONTRAN.
3. As informações contidas neste Laudo Preventivo e caracterizadas como "LAUDO PREVENTIVO DE VISTORIA VEICULAR" e "CHECKLIST" e "FOTOS" correspondem às análises físicas do veículo existentes no momento da verificação realizada pelo Vistoriador. A validade restringe-se ao exato momento do exame, em razão do que a 'E-LEILÕES' não se responsabiliza por modificações posteriores sofridas pelo veículo, tais como danos no chassi, mudanças de motor, mudança de câmbio, etc.
4. As informações contidas neste Laudo Preventivo e caracterizadas como "CONSULTAS VEICULARES" correspondem ao resultado de consultas a banco de dados públicos e privados oficiais e relacionados ao veículo e que estejam disponíveis no momento da consulta pelo vistoriador.
5. As informações obtidas em bancos de dados públicos podem não estar atualizadas simultaneamente ao momento da consulta, situação que independe da gerência da 'E-LEILÕES' e fornecedora do software gerenciador das consultas.
6. O CONTRATANTE do Laudo Preventivo tem ciência que o sistema de informações e banco de dados disponibilizados está sujeito a constantes alterações e atualizações pelos órgãos e departamentos oficiais, leiloeiros e/ou parceiros da iniciativa privada, sobre quais a 'E-LEILÕES' e fornecedora do software gerenciador das consultas não detém a propriedade das informações, limitando-se assim, a reproduzi-las fielmente, na forma como originariamente apresentas as tais bases consultadas, sendo que este Laudo Preventivo visa auxiliar o CONTRATANTE na obtenção das informações pretendidas.
7. A 'E-LEILÕES' e fornecedora do software gerenciador das consultas não possuem gerência e responsabilidade pelas informações inseridas nos bancos de dados consultados, e igualmente não se responsabilizam por perdas e danos em caso da não confirmação da informação junto a estes fornecedores gestores e/ou a utilização das informações disponibilizadas em laudos, certidões, vistorias ou documentos assemelhados.

**Orientações:**

1. Favor nas consultas BIN confirmar débitos, restrições no site do DETRAN do estado, SNG. Favor consultar na Base Federal (Senatran) e Estadual (DETRAN's dos estados que o veículo já pertenceu) possíveis sinistros apontados em CSV (Certificado de Segurança Veicular). E possível apontamento de CSV na observação da CRV.
2. Consultas BIN sujeito à alterações e/ou atualizações até o final do expediente sem validade como quitação de débitos para compra do veículo.

<p>E-LEILÕES Vistoriador: Rodolfo Araújo</p>	<p>Data: ___/___/_____</p>