



## LAUDO DE VISTORIA VEICULAR

**CONSERVAÇÃO RUIM**

Numeração: 00000181

**PALIO ATTRACTIV 1.4 - FIAT**



Vistoriador: Rodolfo Araújo

Data Impressão: 27/06/2024 14:27

Data Vistoria: 02/04/2024 10:40

### Cliente:

Nome: Secretaria Nacional de Políticas sobre Drogas e Gestão de Ativos (SENAD)

CNPJ: 02645310000199

### Vistoria Veicular:

Modelo: PALIO ATTRACTIV 1.4 - FIAT

Ano Fab / Modelo: 2010/2011

Categoria: Passeio

Tipo Veículo: Veículo Leve

Placa: ETV7399

UF/Cidade Placa:  
SP/CAMPINAS-SP

Nr Motor:  
310A20110054635

Nr Motor BIN:  
310A20110054635

Condições Motor: OK - Caracteres dentro dos padrões originais de fabricação. Sem vestígios de adulteração.

Nr Chassi:  
9BD17170MB5715933

Nr Chassi BIN:  
9BD17170MB5715933

Condições Chassi: OK - NIV (chassi) - Caracteres dentro dos padrões originais de fabricação.

Nr Cambio:

Nr Cambio BIN:

Combustível: Gasolina e  
Álcool

Combustível BIN:

Cor: Vermelho

Cor BIN: Vermelho

Tem KIT GNV: Não

### Leilão:

Leilão: Secretária Nacional de Políticas sobre Drogas e Gestão de Ativos SENAD

Responsável:

### Observação:

PINTURA QUEIMADA, BATIDA NA DIANTEIRA ESQUERDA, PORTA PASSAGEIRO BATIDA, PORTA MOTORISTA SEM MACANETA.



PLACA



CHASSI



MOTOR



FRENTE



TRASEIRA

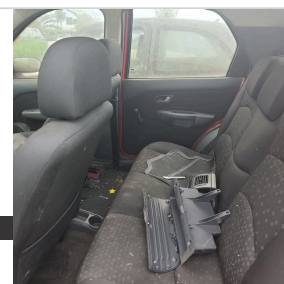

INTERIOR



## CHECKLIST

ID Vistoria: 00000181

Placa: ETV7399

Data Impressão: 27/06/2024 14:27

Nr Motor: 310A20110054635

Nr Chassi: 9BD17170MB5715933

## LEGENDA DOS ÍCONES DO CHECKLIST SELECIONADO PELO VISTORIADOR



OK



ATENÇÃO



APROVADO COM APONTAMENTO



APRESENTA PROBLEMA



## CHECKLIST | FICHA DE INSPEÇÃO VEICULAR (FIV):

## Estado Geral Do Veículo

Paracheque Dianteiro:	Avariado	Paracheque Traseiro:	Avariado
Farol Direito:	Avariado	Farol Esquerdo:	OK
Parabrisa Dianteiro:	Avariado	Capô:	Avariado
Teto:	OK	Retrovisor Lado Direito:	OK
Retrovisor Lado Esquerdo:	OK	Porta Dianteira Direita:	Avariado
Porta Dianteira Esquerda:	Avariado	Porta Traseira Direita:	Avariado
Porta Traseira Esquerda:	OK	Porta Malas:	OK
Vidro Da Porta Dianteira Direita:	OK	Vidro Da Porta Dianteira Esquerda:	OK
Vidro Traseiro Esquerdo:	OK	Vidro Traseiro Direito:	OK
Lanterna Traseira Direita:	OK	Lanterna Traseira Esquerda:	Avariado
Parabrisa Traseiro:	Avariado	Chave de Rodas:	N/A
Macaco:	N/A	Triangulo:	N/A
Bancos Dianteiros:	Avariado	Bancos Traseiros:	OK
Forração Do Teto:	OK	Forração Interna:	OK
Pedais:	OK	Volante:	OK
Alavanca da Marcha:	OK	Painel de Instrumentos:	N/A
Pneus Dianteiros:	Avariado	Pneus Traseiros:	Avariado
Rodas Traseiras:	OK	Estepe:	N/A
Rodas Dianteiras:	OK	Condição de locomoção:	N/A



## CONSULTAS VEICULARES

ID Vistoria: 00000181

Placa: ETV7399

Data Impressão: 27/06/2024 14:27

Nr Motor: 310A20110054635

Nr Chassi: 9BD17170MB5715933

## Base de Dados

1 - BIN ESTADUAL

2 - BIN FEDERAL



Bin Estadual - Restrições



Atenção para os Débitos e Multas do Veículo



Restrições do Proprietário na Bin Estadual



Bin Federal - Atenção para as Restrições



Recall



Renajud



Atenção para as Multas Federais

## BIN ESTADUAL

Situação do veículo	CIRCULACAO	Tipo	AUTOMOVEL
Placa	ETV7399	Nr Motor	310A20110054635
Chassi	9BD17170MB5715933	Categoria	PARTICULAR
Marca	FIAT	Modelo	PALIO ATTRACTIV 1.4
Ano Fab.	2010	Ano Mod.	2011
Cor	VERMELHA	Combustível	ALCOOL/GASOLINA
UF	SP	Município	CAMPINAS-SP
Espécie	PASSAGEIRO	Potência	86
Procedência Veículo	NACIONAL	Renavam	00273046527
Carroceria	NENHUMA	Cilindradas	1400
Capacidade Passageiros	5	Tipo Marcação Chassi	NORMAL
PBT	138	CMT	178
Mensagem	MOTOR AGREGADO: 310A20110054635		



## Comunicação de Venda

Indicador Comun. Venda NÃO INFORMADO

Data Inclusao Venda

NÃO INFORMADO



## Débitos e Multas:

Déb IPVA	EXISTE DEBITO DE IPVA	Débito DPVAT	EXISTE DEBITO DE DPVAT
Déb Licenc	EXISTE DEBITO DE LICENCIAMENTO	Débito Multas	EXISTE DEBITO DE MULTA
Valor Débito IPVA	7.135,63	Valor Débito Municipais	1.173,88
Valor Débito Licenc	160,22	Valor Débito Multa	1759,59
Valor Débito DPVAT	5,23		

ATENÇÃO: \*Débitos e restrições favor confirmar consulta diretamente ao DETRAN do estado, SNG e documento CRV.



## Proprietários:

CPF CNPJ Proprietario 4\*\*\*\*\*

Proprietário

4\*\*\*\*\* J\*\*\* A\*\*\*\*\* B\*\*\*\*

Página 3



## Restrições:

Situação do veículo	CIRCULACAO	Restrição 1	NADA CONSTA
---------------------	------------	-------------	-------------

Restrição 2	NADA CONSTA	Restrição 3	NADA CONSTA
Restrição 4	NADA CONSTA	Restrição Financeira	NADA CONSTA
Restrição Administrativa	NADA CONSTA	Restrição Furto	NADA CONSTA
Restrição Guincho	NADA CONSTA	Restrição RENAJUD	NADA CONSTA
Restrição Judicial	NADA CONSTA	Restrição Tributária	NADA CONSTA
Restrição Ambiental	VEICULO COM INSPECAO VEICULAR OK		

## BIN FEDERAL

Situação	EM CIRCULACAO	Ocorrência	VEICULO NAO INDICA OCORRENCIA DE ROUBO/FURTO
Placa	ETV7399	Município	CAMPINAS
UF	SP	RENAVAM	00273046527
Chassi	9BD17170MB5715933	Marca Modelo	FIAT/PALIO ATTRACTIV 1.4
Tipo	AUTOMOVEL	Ano Fab	2010
Ano Mod	2011	Procedência Veículo	NACIONAL
Categoria	PARTICULAR	Combustível	ALCOOL/GASOLINA
Cilindradas	1400	Cor	VERMELHA
Potência	86	Capacidade Passageiros	5
CMT	1.78	PTB	1.38
Recall	NADA CONSTA	CPF/CNPJ Proprietário	4*****
Proprietário	J** A***** B*****		

## BIN Federal - Restrições:

Situação	EM CIRCULACAO	Restrição	VEICULO NAO INDICA OCORRENCIA DE ROUBO/FURTO
Restrição 1	SEM RESTRICAO	Restrição 2	SEM RESTRICAO
Restrição 3	SEM RESTRICAO	Restrição 4	SEM RESTRICAO
Restrição Judicial	NADA CONSTA	Indicador Ostenta PIV	NADA CONSTA
Multa RENAINF	CONSTA	Multas	CONSTA
Pendência emissão Doc	NADA CONSTA	Indicador Alarme	NADA CONSTA
Comunicação de Venda	NADA CONSTA		

## Roubo e Furto Ativo:

Roubo e Furto Ativo	VEICULO NAO INDICA OCORRENCIA DE ROUBO/FURTO
---------------------	--

## RECALL (CORTESIA):

RECALL	NADA CONSTA
--------	-------------

## RENAJUD (CORTESIA):

RENAJUD	NADA CONSTA
---------	-------------

Página 4

## INDICADOR LEILÃO BIN (CORTESIA):

Indicador Leilão Bin	NADA CONSTA
----------------------	-------------

## Multas Federais 2019-05-09 às 15:16 (CORTESIA)

Placa	ETV7399	Renavam	00273046527
Cod. Órgão	126200	Órgão Autuado	DER - SP
Número Infração	1V 8715154	Código Infração	7455
Descrição da Infração	TRANSITAR EM VELOCIDADE SUPERIOR A MAXIMA PERMITIDA EM ATE 20%	Data/Hora	2019-05-09 15:16
Local Ocorrência	SP 101 KM 006 METROS 900, HORTOLANDIA/SP	Cod RENAINF	03991428326
Valor	130.16	Data Venc.	2019-08-28

### Multas Federais 2019-08-10 às 13:37 (CORTESIA)

Placa	ETV7399	Renavam	00273046527
Cod. Órgão	262910	Órgão Autuado	PREF. DE SP CAMPINAS
Número Infração	A011409094	Código Infração	7633
Descrição da Infração	DIRIGIR VEICULO SEGURANDO O TELEFONE CELULAR	Data/Hora	2019-08-10 13:37
Local Ocorrência	RUA FRANCISCO DE ANGELIS CRUZA, CAMPINAS/SP	Cod RENAINF	04152417811
Valor	293.47	Data Venc.	2019-10-29

### Multas Federais 2019-09-07 às 15:55 (CORTESIA)

Placa	ETV7399	Renavam	00273046527
Cod. Órgão	126200	Órgão Autuado	DER - SP
Número Infração	1C 5630366	Código Infração	7463
Descrição da Infração	TRANSITAR EM VELOCIDADE SUPERIOR A MAXIMA PERMITIDA EM MAIS DE 20% ATE 50%	Data/Hora	2019-09-07 15:55
Local Ocorrência	SP 021 KM 013 METROS 000, BARUERI/SP	Cod RENAINF	04209306320
Valor	195.23	Data Venc.	2019-12-26

### Multas Federais 2019-10-05 às 16:31 (CORTESIA)

Placa	ETV7399	Renavam	00273046527
Cod. Órgão	262910	Órgão Autuado	PREF. DE SP CAMPINAS
Número Infração	O169173177	Código Infração	6050
Descrição da Infração	AVANCAR O SINAL VERMELHO DO SEMAFORO - EXC HOVER SINALIZ PERM LIVRE CONV A DIREITA FISC ELETRONICA	Data/Hora	2019-10-05 16:31
Local Ocorrência	AV. JOSE DE SOUZA CAMPOS X RUA, CAMPINAS/SP	Cod RENAINF	04258065978
Valor	293.47	Data Venc.	2019-12-27

Página 5

### Multas Federais 2019-10-18 às 18:15 (CORTESIA)

Placa	ETV7399	Renavam	00273046527
Cod. Órgão	262910	Órgão Autuado	PREF. DE SP CAMPINAS
Número Infração	A010012697	Código Infração	7587
Descrição da Infração	TRANSITAR NA FAIXA OU VIA EXCLUSIVA REGULAM. P/ TRANSP. PUBL. COLETIVO PASSAG.	Data/Hora	2019-10-18 18:15

Local Ocorrência	AV DA SAUDADE CRUZAMENTO R PAD, CAMPINAS/SP	Cod RENAINF	04285861518
Valor	293.47	Data Venc.	2020-01-07

### Multas Federais 2019-10-17 às 13:02 (CORTESIA)

Placa	ETV7399	Renavam	00273046527
Cod. Órgão	262910	Órgão Atuado	PREF. DE SP CAMPINAS
Número Infração	O170351607	Código Infração	6050
Descrição da Infração	AVANCAR O SINAL VERMELHO DO SEMAFORO - EXC HOUVER SINALIZ PERM LIVRE CONV A DIREITA FISC ELETRONICA	Data/Hora	2019-10-17 13:02
Local Ocorrência	AV. DR. MORAES SALES (BC) X AV, CAMPINAS/SP	Cod RENAINF	04285885794
Valor	293.47	Data Venc.	2020-01-07

### Multas Federais 2019-12-20 às 11:20 (CORTESIA)

Placa	ETV7399	Renavam	00273046527
Cod. Órgão	126200	Órgão Atuado	DER - SP
Número Infração	1K 2033776	Código Infração	7455
Descrição da Infração	TRANSITAR EM VELOCIDADE SUPERIOR A MAXIMA PERMITIDA EM ATE 20%	Data/Hora	2019-12-20 11:20
Local Ocorrência	SP 280 KM 146 METROS 050, CESARIO LANGE/SP	Cod RENAINF	04455437690
Valor	130.16	Data Venc.	2020-04-22

### RECALL

Registro de recall NADA CONSTA

### RENAJUD

Registro de renajud NADA CONSTA

### FOTOS DO VEÍCULO

ID Vistoria: 00000181

Placa: ETV7399

Data Impressão: 27/06/2024 14:27

Nr Motor: 310A20110054635

Nr Chassi: 9BD17170MB5715933



PLACA



CHASSI



MOTOR



FRENTE



TRASEIRA



INTERIOR



TRASEIRA DIAGONAL DIREITA



TRASEIRA DIAGONAL ESQUERDA



DIANTEIRA DIAGONAL DIREITA



DIANTEIRA DIAGONAL ESQUERDA



TETO



INTERIOR 02

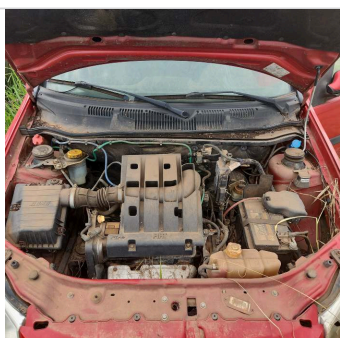

ADICIONAL 01



INTERIOR 03



ADICIONAL 02



INTERIOR 04



ADICIONAL 03

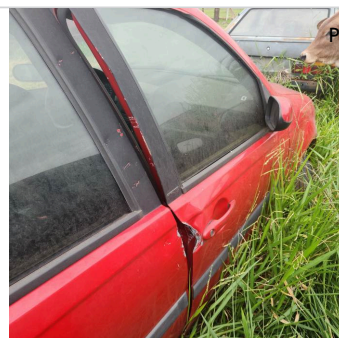

ADICIONAL 04

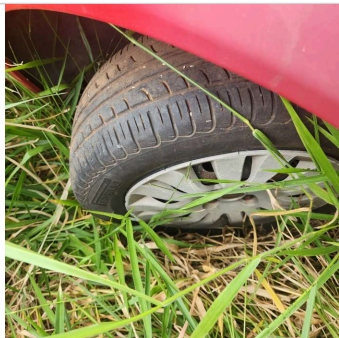

PNEU DIANTEIRO DIREITO



PNEU DIANTEIRO ESQUERDO



PNEU TRASEIRO DIREITO

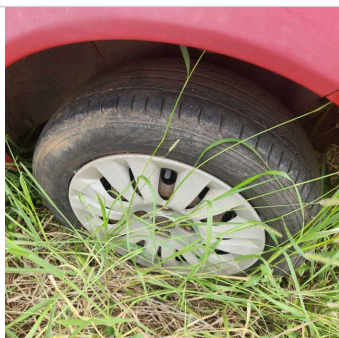

PNEU TRASEIRO ESQUERDO



COLUNA DIANTEIRA DIR



COLUNA CENTRAL ESQ

ID Vistoria: 0000181

Placa: ETV7399

Data Impressão: 27/06/2024 14:27

Nr Motor: 310A20110054635

Nr Chassi: 9BD17170MB5715933

**Vistoria Financeira:**

Valor Avaliado: R\$ 29.991,00

Valor FIPE: R\$ 29.991,00

Depreciação (%): 65,00%

Valor Depreciado: R\$ 10.496,85

**Totais:**

Sub-Total: 10.496,85

Depreciação Forçada(%): 0,00%

Valor Final Avaliado: R\$ 10.496,85

A seguir são descritas as regras e orientações aplicáveis ao serviço contratado; às quais, você manifesta ciência e anuência expressas e sem reservas, tendo validade e eficácia equivalentes a qualquer acordo, a sua observância e cumprimento será exigível a todos os usuários:

1. O Laudo Preventivo possui caráter **APENAS INFORMATIVO E CONSIDERA-SE UMA ANÁLISE PRÉVIA E PREVENTIVA DO AUTOMÓVEL** em questão, a partir de análise estruturais do veículo e consulta a bancos de dados públicos e privados oficiais; a fim de dar guarida ao CONTRATANTE na tomada de decisões relativas ao automóvel vistoriado.
2. Em hipótese alguma o Laudo Preventivo substitui a vistoria oficial de identificação veicular que é realizada exclusivamente pelos órgãos e entidades executivos de trânsito dos estados e Distrito Federal, ou inspeções outras de institutos de criminalística; e que são obrigatórias nos termos do Código de Trânsito Brasileiro e resoluções do CONTRAN.
3. As informações contidas neste Laudo Preventivo e caracterizadas como "LAUDO PREVENTIVO DE VISTORIA VEICULAR" e "CHECKLIST" e "FOTOS" correspondem às análises físicas do veículo existentes no momento da verificação realizada pelo Vistoriador. A validade restringe-se ao exato momento do exame, em razão do que a 'E-LEILÕES' não se responsabiliza por modificações posteriores sofridas pelo veículo, tais como danos no chassi, mudanças de motor, mudança de câmbio, etc.
4. As informações contidas neste Laudo Preventivo e caracterizadas como "CONSULTAS VEICULARES" correspondem ao resultado de consultas a banco de dados públicos e privados oficiais e relacionados ao veículo e que estejam disponíveis no momento da consulta pelo vistoriador.
5. As informações obtidas em bancos de dados públicos podem não estar atualizadas simultaneamente ao momento da consulta, situação que independe da gerência da 'E-LEILÕES' e fornecedora do software gerenciador das consultas.
6. O CONTRATANTE do Laudo Preventivo tem ciência que o sistema de informações e banco de dados disponibilizados está sujeito a constantes alterações e atualizações pelos órgãos e departamentos oficiais, leiloeiros e/ou parceiros da iniciativa privada, sobre quais a 'E-LEILÕES' e fornecedora do software gerenciador das consultas não detém a propriedade das informações, limitando-se assim, a reproduzi-las fielmente, na forma como originariamente apresentas as tais bases consultadas, sendo que este Laudo Preventivo visa auxiliar o CONTRATANTE na obtenção das informações pretendidas.
7. A 'E-LEILÕES' e fornecedora do software gerenciador das consultas não possuem gerência e responsabilidade pelas informações inseridas nos bancos de dados consultados, e igualmente não se responsabilizam por perdas e danos em caso da não confirmação da informação junto a estes fornecedores gestores e/ou a utilização das informações disponibilizadas em laudos, certidões, vistorias ou documentos assemelhados.

**Orientações:**

1. Favor nas consultas BIN confirmar débitos, restrições no site do DETRAN do estado, SNG. Favor consultar na Base Federal (Senatran) e Estadual (DETRAN's dos estados que o veículo já pertenceu) possíveis sinistros apontados em CSV (Certificado de Segurança Veicular). E possível apontamento de CSV na observação da CRV.
2. Consultas BIN sujeito à alterações e/ou atualizações até o final do expediente sem validade como quitação de débitos para compra do veículo.

<p>E-LEILÕES Vistoriador: Rodolfo Araújo</p>	<p>Data: ___/___/_____</p>