



E-LEILÕES

Avenida Presidente Juscelino Kubitschek NRº: 1455
Cidade/UF: São Paulo/SP - Vila Nova Conceição CEP: 45430011
Tel: (11) 3040-6420 | (16) 98240-8000



LAUDO DE VISTORIA VEICULAR

SUCATA APROVEITÁVEL

Numeração: 00000155

MONZA E 2.0 - CHEVROLET



Vistoriador: Rodolfo Araújo Data Impressão: 27/06/2024 14:38 Data Vistoria: 13/03/2024 10:46

Cliente:

Nome: Secretaria Nacional de Políticas sobre Drogas e Gestão de Ativos (SENAD) CNPJ: 02645310000199

Vistoria Veicular:

Modelo: MONZA E 2.0 - CHEVROLET Ano Fab / Modelo: 1990/1990 Categoria: Passeio

Tipo Veículo: Veículo Leve

Placa: GPA2184 UF/Cidade Placa: SP/VARGEM GRANDE DO SUL-SP

Nr Motor: 20LVH31006290 Nr Motor BIN: 20LVH31006290 Condições Motor: OK - Caracteres dentro dos padrões originais de fabricação. Sem vestígios de adulteração.

Nr Chassi: XXXXXXXX Nr Chassi BIN: 9BGJK11TLLB032464

Nr Cambio: Nr Cambio BIN:

Combustível: Gasolina Combustível BIN: Gasolina

Cor: Cinza Cor BIN: Cinza

Tem KIT GNV: Não

Leilão:

Leilão: Secretária Nacional de Políticas sobre Drogas e Gestão de Ativos SENAD Responsável:

Observação:

VEICULO EM ESTADO DE SUCATA, PORTA MALAS NAO ABRE NAO FOI POSSIVEL ACESSAR O NUMERO DO CHASSI, RETROVISORES QUEBRADOS, VEICULO TODO MOFADO E ENFERRUJADO POR DENTRO, ABERTO PEGANDO SOL E CHUVA, PARACHOQUE QUEBRADO, GRADE E FAROL DIREITO FALTANDO, PINTURA QUEIMADA.

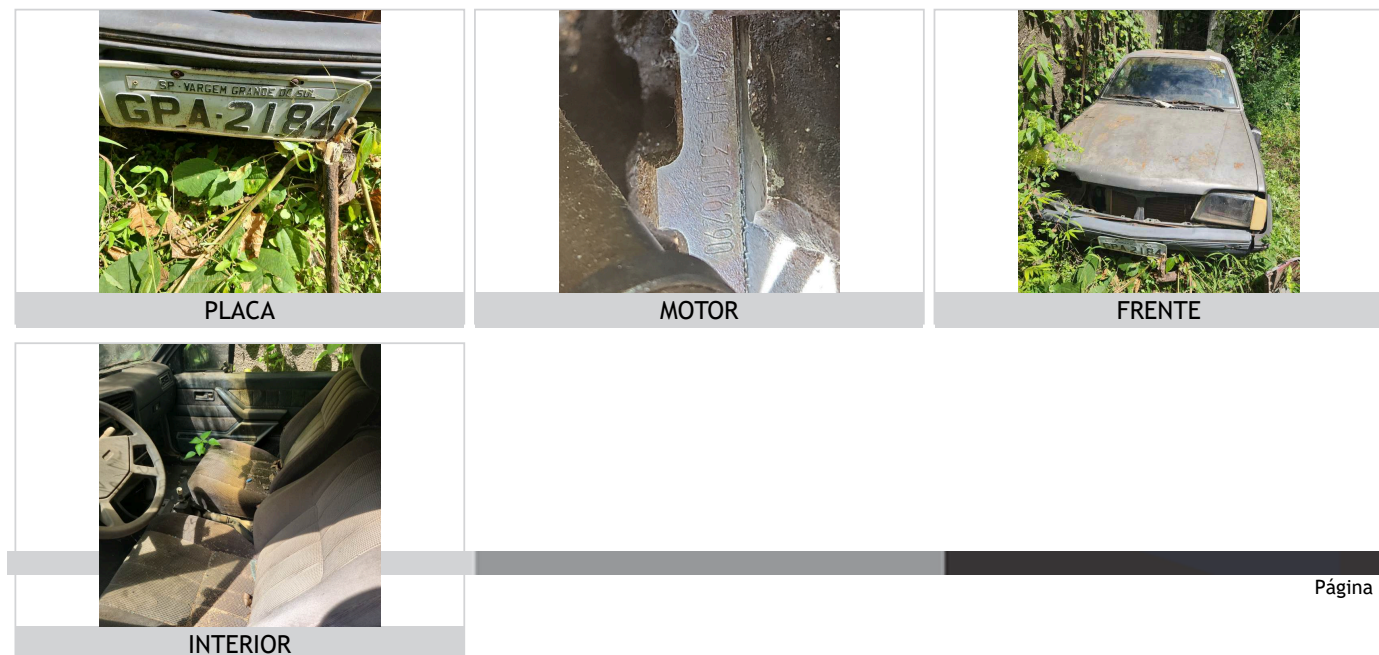



CHECKLIST

ID Vistoria: 00000155

Placa: GPA2184

Data Impressão: 27/06/2024 14:38

Nr Motor: 20LVH31006290

Nr Chassi: XXXXXXXX

LEGENDA DOS ÍCONES DO CHECKLIST SELECIONADO PELO VISTORIADOR



OK



ATENÇÃO



APROVADO COM APONTAMENTO



APRESENTA PROBLEMA



CHECKLIST | FICHA DE INSPEÇÃO VEICULAR (FIV):

Estado Geral Do Veículo

Parachoque Dianteiro:	Avariado	Parachoque Traseiro:	N/A
Farol Direito:	Faltando	Farol Esquerdo:	Avariado
Parabrisa Dianteiro:	OK	Capô:	Avariado
Teto:	Avariado	Retrovisor Lado Direito:	Faltando
Retrovisor Lado Esquerdo:	Avariado	Porta Dianteira Direita:	Avariado
Porta Dianteira Esquerda:	Avariado	Porta Traseira Direita:	Avariado
Porta Traseira Esquerda:	Avariado	Porta Malas:	N/A
Vidro Da Porta Dianteira Direita:	N/A	Vidro Da Porta Dianteira Esquerda:	N/A
Vidro Traseiro Esquerdo:	OK	Vidro Traseiro Direito:	OK
Lanterna Traseira Direita:	N/A	Lanterna Traseira Esquerda:	N/A
Parabrisa Traseiro:	N/A	Chave de Rodas:	N/A
Macaco:	N/A	Triangulo:	N/A
Bancos Dianteiros:	Avariado	Bancos Traseiros:	Avariado
Forração Do Teto:	Avariado	Forração Interna:	Avariado
Pedais:	N/A	Volante:	OK
Alavanca da Marcha:	Avariado	Painel de Instrumentos:	N/A
Pneus Dianteiros:	Avariado	Pneus Traseiros:	Avariado
Rodas Traseiras:	N/A	Estepe:	N/A
Rodas Dianteiras:	OK	Condição de locomoção:	Avariado



CONSULTAS VEICULARES

ID Vistoria: 00000155

Placa: GPA2184

Data Impressão: 27/06/2024 14:38

Nr Motor: 20LVH31006290

Nr Chassi: XXXXXXXX

Base de Dados

1 - BIN ESTADUAL

2 - BIN FEDERAL

Bin Estadual - Atenção para as Restrições

Atenção para os Débitos e Multas do Veículo

Restrições do Proprietário na Bin Estadual

Bin Federal - Restrições

Recall

Renajud

Multas Federais

Numeração do CHASSI digitada difere da BIN.

Numeração do CHASSI digitada difere da BIN ESTADUAL.

Numeração do CHASSI digitada difere da BIN FEDERAL.

BIN ESTADUAL

Situação do veículo	CIRCULACAO	Tipo	AUTOMOVEL
Placa	GPA2184	Nr Motor	20LVH31006290
Chassi	9BGJK11TLLB032464	Categoria	PARTICULAR
Marca	CHEVROLET	Modelo	E 2.0
Ano Fab.	1990	Ano Mod.	1990
Cor	CINZA	Combustível	GASOLINA
UF	SP	Município	VARGEM GRANDE DO SUL-SP
Espécie	PASSAGEIRO	Potência	90
Procedência Veículo	NACIONAL	Renavam	00412339692
Carroceria	INEXISTENTE	Capacidade Passageiros	5
Tipo Marcação Chassi	NORMAL	Mensagem	MOTOR AGREGADO: 20LVH31006290

Comunicação de Venda

Indicador Comun. Venda	NÃO INFORMADO	Data Inclusao Venda	NÃO INFORMADO
------------------------	---------------	---------------------	---------------

Débitos e Multas:

Déb IPVA	NAO EXISTE DEBITO DE IPVA	Débito DPVAT	NAO EXISTE DEBITO DE DPVAT
Déb Licenc	EXISTE DEBITO DE LICENCIAMENTO	Débito Multas	NAO EXISTE DEBITO DE MULTA
Valor Débito Licenc	160,22		

ATENÇÃO: *Débitos e restrições favor confirmar consulta diretamente ao DETRAN do estado, SNG e documento CRV.

Proprietários:

CPF CNPJ Proprietario	3*****	Proprietário	3***** M***** A**** P***** p*****
-----------------------	--------	--------------	--------------------------------------

Página 3

Restrições:

Situação do veículo	CIRCULACAO	Restrição 1	NADA CONSTA
Restrição 2	NADA CONSTA	Restrição 3	NADA CONSTA

Restrição 4	NADA CONSTA	Restrição Financeira	NADA CONSTA
Restrição Administrativa	BLOQUEIOS DIVERSOS TIPO BLOQUEIOS DIVERSOS. APREENSAO DE V	Restrição Furto	NADA CONSTA
Restrição Guincho	NADA CONSTA	Restrição RENAJUD	NADA CONSTA
Restrição Judicial	NADA CONSTA	Restrição Tributária	NADA CONSTA
Restrição Ambiental	VEICULO COM INSPECAO VEICULAR OK		

BIN FEDERAL

Situação	EM CIRCULACAO	Ocorrência	VEICULO NAO INDICA OCORRENCIA DE ROUBO/FURTO
Placa	GPA2184	Município	VARGEM GRANDE DO SUL
UF	SP	RENAVAM	00412339692
Chassi	9BGJK11TLLB032464	Marca Modelo	GM/MONZA SL/E 2.0
Tipo	AUTOMOVEL	Ano Fab	1990
Ano Mod	1990	Procedência Veículo	NACIONAL
Categoria	PARTICULAR	Combustível	GASOLINA
Cilindradas	2000	Cor	CINZA
Potência	90	Capacidade Passageiros	5
Recall	NADA CONSTA	CPF/CNPJ Proprietário	3*****
Proprietário	M***** A**** P***** P*****		

BIN Federal - Restrições:

Situação	EM CIRCULACAO	Restrição	VEICULO NAO INDICA OCORRENCIA DE ROUBO/FURTO
Restrição 1	SEM RESTRICAO	Restrição 2	SEM RESTRICAO
Restrição 3	SEM RESTRICAO	Restrição 4	SEM RESTRICAO
Restrição Judicial	NADA CONSTA	Indicador Ostenta PIV	NADA CONSTA
Multa RENAINF	NADA CONSTA	Pendência emissão Doc	NADA CONSTA
Indicador Alarme	NADA CONSTA	Comunicação de Venda	NADA CONSTA

Roubo e Furto Ativo:

Roubo e Furto Ativo	VEICULO NAO INDICA OCORRENCIA DE ROUBO/FURTO
---------------------	--

RECALL (CORTESIA):

RECALL	NADA CONSTA
--------	-------------

RENAJUD (CORTESIA):

RENAJUD	NADA CONSTA
---------	-------------

INDICADOR LEILÃO BIN (CORTESIA):

Indicador Leilão Bin	NADA CONSTA
----------------------	-------------

Página 4

Débitos / Multas

*Para sua total segurança, favor conferir débitos e multas diretamente ao DENATRAN: <https://portalservicos.denatran.serpro.gov.br>.

RECALL

Registro de recall NADA CONSTA

RENAJUD

Registro de renajud NADA CONSTA

FOTOS DO VEÍCULO

ID Vistoria: 00000155

Placa: GPA2184

Data Impressão: 27/06/2024 14:38

Nr Motor: 20LVH31006290

Nr Chassi: XXXXXXX



PLACA



MOTOR



FRENTE

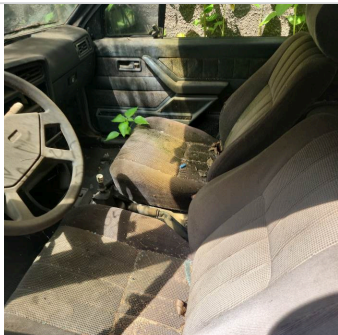

INTERIOR



INTERIOR 02

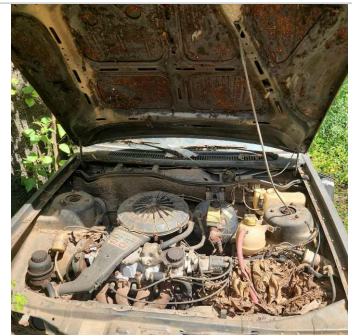

ADICIONAL 01



INTERIOR 03



INTERIOR 04



ADICIONAL 02



INTERIOR 05

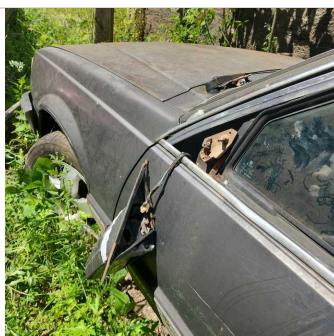

ADICIONAL 03



ADICIONAL 04



ADICIONAL 05



PNEU DIANTEIRO DIREITO



ADICIONAL 06



ADICIONAL 07



PNEU DIANTEIRO ESQUERDO



PNEU TRASEIRO ESQUERDO

ID Vistoria: 0000155

Placa: GPA2184

Data Impressão: 27/06/2024 14:38

Nr Motor: 20LVH31006290

Nr Chassi: XXXXXX

Vistoria Financeira:

Valor Avaliado: R\$ 6.593,00

Valor FIPE: R\$ 6.593,00

Depreciação (%): 80,00%

Valor Depreciado: R\$ 1.318,60

Totais:

Sub-Total: 1.318,60

Depreciação Forçada(%): 0,00%

Valor Final Avaliado: R\$ 1.318,60

A seguir são descritas as regras e orientações aplicáveis ao serviço contratado; às quais, você manifesta ciência e anuência expressas e sem reservas, tendo validade e eficácia equivalentes a qualquer acordo, a sua observância e cumprimento será exigível a todos os usuários:

1. O Laudo Preventivo possui caráter **APENAS INFORMATIVO E CONSIDERA-SE UMA ANÁLISE PRÉVIA E PREVENTIVA DO AUTOMÓVEL** em questão, a partir de análises estruturais do veículo e consulta a bancos de dados públicos e privados oficiais; a fim de dar guarida ao CONTRATANTE na tomada de decisões relativas ao automóvel vistoriado.
2. Em hipótese alguma o Laudo Preventivo substitui a vistoria oficial de identificação veicular que é realizada exclusivamente pelos órgãos e entidades executivos de trânsito dos estados e Distrito Federal, ou inspeções outras de institutos de criminalística; e que são obrigatórias nos termos do Código de Trânsito Brasileiro e resoluções do CONTRAN.
3. As informações contidas neste Laudo Preventivo e caracterizadas como "LAUDO PREVENTIVO DE VISTORIA VEICULAR" e "CHECKLIST" e "FOTOS" correspondem às análises físicas do veículo existentes no momento da verificação realizada pelo Vistoriador. A validade restringe-se ao exato momento do exame, em razão do que a 'E-LEILÕES' não se responsabiliza por modificações posteriores sofridas pelo veículo, tais como danos no chassi, mudanças de motor, mudança de câmbio, etc.
4. As informações contidas neste Laudo Preventivo e caracterizadas como "CONSULTAS VEICULARES" correspondem ao resultado de consultas a banco de dados públicos e privados oficiais e relacionados ao veículo e que estejam disponíveis no momento da consulta pelo vistoriador.
5. As informações obtidas em bancos de dados públicos podem não estar atualizadas simultaneamente ao momento da consulta, situação que independe da gerência da 'E-LEILÕES' e fornecedora do software gerenciador das consultas.
6. O CONTRATANTE do Laudo Preventivo tem ciência que o sistema de informações e banco de dados disponibilizados está sujeito a constantes alterações e atualizações pelos órgãos e departamentos oficiais, leiloeiros e/ou parceiros da iniciativa privada, sobre quais a 'E-LEILÕES' e fornecedora do software gerenciador das consultas não detém a propriedade das informações, limitando-se assim, a reproduzi-las fielmente, na forma como originariamente apresentas as tais bases consultadas, sendo que este Laudo Preventivo visa auxiliar o CONTRATANTE na obtenção das informações pretendidas.
7. A 'E-LEILÕES' e fornecedora do software gerenciador das consultas não possuem gerência e responsabilidade pelas informações inseridas nos bancos de dados consultados, e igualmente não se responsabilizam por perdas e danos em caso da não confirmação da informação junto a estes fornecedores gestores e/ou a utilização das informações disponibilizadas em laudos, certidões, vistorias ou documentos assemelhados.

Orientações:

1. Favor nas consultas BIN confirmar débitos, restrições no site do DETRAN do estado, SNG. Favor consultar na Base Federal (Senatran) e Estadual (DETRAN's dos estados que o veículo já pertenceu) possíveis sinistros apontados em CSV (Certificado de Segurança Veicular). E possível apontamento de CSV na observação da CRV.
2. Consultas BIN sujeito à alterações e/ou atualizações até o final do expediente sem validade como quitação de débitos para compra do veículo.

E-LEILÕES
Vistoriador: Rodolfo Araújo

Data: ___/___/_____