



E-LEILÕES

Avenida Presidente Juscelino Kubitschek NRº: 1455
Cidade/UF: São Paulo/SP - Vila Nova Conceição CEP: 45430011
Tel: (11) 3040-6420 | (16) 98240-8000



LAUDO DE VISTORIA VEICULAR

CONSERVAÇÃO RUIM

Numeração: 00000183

CIVIC EX - HONDA



Vistoriador: Rodolfo Araújo Data Impressão: 27/06/2024 14:39 Data Vistoria: 02/04/2024 11:20

Cliente:

Nome: Secretaria Nacional de Políticas sobre Drogas e Gestão de Ativos (SENAD) CNPJ: 02645310000199

Vistoria Veicular:

Modelo: CIVIC EX - HONDA Ano Fab / Modelo: 1998/1998 Categoria: Passeio

Tipo Veículo: Veículo Leve

Placa: GWM6186 UF/Cidade Placa: SP/BRAGANCA PAULISTA-SP

Nr Motor: D16Y83785609 Nr Motor BIN: D16Y83785609 Condições Motor: OK - Caracteres dentro dos padrões originais de fabricação. Sem vestígios de adulteração.

Nr Chassi: 93HEJ8650WZ200577 Nr Chassi BIN: 93HEJ8650WZ200577 Condições Chassi: OK - NIV (chassi) - Caracteres dentro dos padrões originais de fabricação.

Nr Cambio: Nr Cambio BIN:

Combustível: Combustível BIN:

Cor: Preto Cor BIN: Preto

Quilometragem: 128.165 km

Tem KIT GNV: Não

Leilão:

Leilão: Secretária Nacional de Políticas sobre Drogas e Gestão de Ativos SENAD Responsável:

Observação:

VEICULOS COM PINTURA TOTALMENTE DANIFICADA, PARTE EXTERNA MUITO PRECARIA, TETO AMASSADO, PNEUS CARECAS, VIDRO TRASEIRO ESQUERDO QUEBRADO.



PLACA



CHASSI

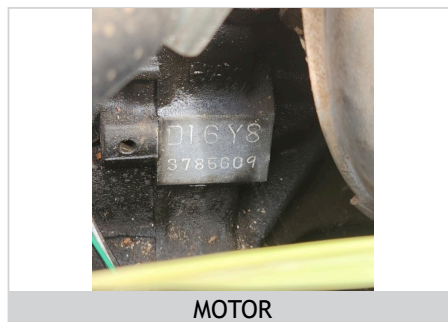

MOTOR



FRENTE



TRASEIRA



INTERIOR



CHECKLIST

ID Vistoria: 00000183

Placa: GWM6186

Data Impressão: 27/06/2024 14:39

Nr Motor: D16Y83785609

Nr Chassi: 93HEJ8650WZ200577

LEGENDA DOS ÍCONES DO CHECKLIST SELECIONADO PELO VISTORIADOR



OK



APROVADO COM APONTAMENTO



ATENÇÃO



APRESENTA PROBLEMA



CHECKLIST | FICHA DE INSPEÇÃO VEICULAR (FIV):

Estado Geral Do Veículo

Parachoque Dianteiro:	Avariado	Parachoque Traseiro:	Avariado
Farol Direito:	OK	Farol Esquerdo:	OK
Parabrisa Dianteiro:	OK	Capô:	Avariado
Teto:	Avariado	Retrovisor Lado Esquerdo:	OK
Porta Dianteira Direita:	OK	Porta Dianteira Esquerda:	Avariado
Porta Traseira Direita:	Avariado	Porta Traseira Esquerda:	Avariado
Porta Malas:	OK	Vidro Da Porta Dianteira Direita:	OK
Vidro Da Porta Dianteira Esquerda:	OK	Vidro Traseiro Esquerdo:	Faltando
Vidro Traseiro Direito:	OK	Lanterna Traseira Direita:	OK
Lanterna Traseira Esquerda:	Avariado	Parabrisa Traseiro:	OK
Chave de Rodas:	N/A	Macaco:	N/A
Triângulo:	N/A	Bancos Dianteiros:	OK
Bancos Traseiros:	OK	Forração Do Teto:	OK
Forração Interna:	Avariado	Pedais:	OK
Volante:	Avariado	Alavanca da Marcha:	OK
Painel de Instrumentos:	N/A	Pneus Dianteiros:	Avariado
Pneus Traseiros:	Avariado	Rodas Traseiras:	N/A
Estepe:	N/A	Rodas Dianteiras:	N/A
Condição de locomoção:	N/A		



CONSULTAS VEICULARES

ID Vistoria: 00000183

Placa: GWM6186

Data Impressão: 27/06/2024 14:39

Nr Motor: D16Y83785609

Nr Chassi: 93HEJ8650WZ200577

Base de Dados

1 - BIN ESTADUAL

2 - BIN FEDERAL



Bin Estadual - Restrições



Atenção para os Débitos e Multas do Veículo



Restrições do Proprietário na Bin Estadual



Bin Federal - Restrições



Recall - Atenção para o recall



Renajud



Multas Federais

BIN ESTADUAL

Situação do veículo	CIRCULACAO	Tipo	AUTOMOVEL
Placa	GWM6186	Nr Motor	D16Y83785609
Chassi	93HEJ8650WZ200577	Categoria	PARTICULAR
Marca	HONDA	Modelo	CIVIC EX
Ano Fab.	1998	Ano Mod.	1998
Cor	PRETA	Combustível	GASOLINA
UF	SP	Município	BRAGANCA PAULISTA-SP
Espécie	PASSAGEIRO	Potência	127
Procedência Veículo	NACIONAL	Renavam	00700187669
Carroceria	INEXISTENTE	Capacidade Passageiros	5
Tipo Marcação Chassi	NORMAL	Mensagem	MOTOR AGREGADO: D16Y83785609



Comunicação de Venda

Indicador Comun. Venda	NÃO INFORMADO	Data Inclusao Venda	NÃO INFORMADO
------------------------	---------------	---------------------	---------------



Débitos e Multas:

Déb IPVA	NAO EXISTE DEBITO DE IPVA	Débito DPVAT	NAO EXISTE DEBITO DE DPVAT
Déb Licenc	EXISTE DEBITO DE LICENCIAMENTO	Débito Multas	NAO EXISTE DEBITO DE MULTA
Valor Débito Licenc	160,22		

ATENÇÃO: *Débitos e restrições favor confirmar consulta diretamente ao DETRAN do estado, SNG e documento CRV.



Proprietários:

CPF CNPJ Proprietario	6*****	Proprietário	6***** J** D***** D* O*****
-----------------------	--------	--------------	-----------------------------



Restrições:

Situação do veículo	CIRCULACAO	Restrição 1	NADA CONSTA
Restrição 2	NADA CONSTA	Restrição 3	NADA CONSTA
Restrição 4	NADA CONSTA	Restrição Financeira	NADA CONSTA
Restrição Administrativa	NADA CONSTA	Restrição Furto	NADA CONSTA
Restrição Guincho	NADA CONSTA	Restrição RENAJUD	NADA CONSTA

Página 3

Restrição Judicial	NADA CONSTA	Restrição Tributária	NADA CONSTA
Restrição Ambiental	VEICULO COM INSPECAO VEICULAR OK		

BIN FEDERAL

Situação	EM CIRCULACAO	Ocorrência	VEICULO NAO INDICA OCORRENCIA DE ROUBO/FURTO
Placa	GWM6186	Município	BRAGANCA PAULISTA
UF	SP	RENAVAM	00700187669
Chassi	93HEJ8650WZ200577	Marca Modelo	HONDA/CIVIC EX
Tipo	AUTOMOVEL	Ano Fab	1998
Ano Mod	1998	Procedência Veículo	NACIONAL
Categoria	PARTICULAR	Combustível	GASOLINA
Cilindradas	1590	Cor	PRETA
Potência	127	Capacidade Passageiros	5
Recall	CONSTA	CPF/CNPJ Proprietário	6*****
Proprietário	J** D***** D* O*****		

BIN Federal - Restrições:

Situação	EM CIRCULACAO	Restrição	VEICULO NAO INDICA OCORRENCIA DE ROUBO/FURTO
Restrição 1	SEM RESTRICAO	Restrição 2	SEM RESTRICAO
Restrição 3	SEM RESTRICAO	Restrição 4	SEM RESTRICAO
Restrição Judicial	NADA CONSTA	Indicador Ostenta PIV	NADA CONSTA
Multa RENAINF	NADA CONSTA	Pendência emissão Doc	NADA CONSTA
Indicador Alarme	NADA CONSTA	Comunicação de Venda	NADA CONSTA

Roubo e Furto Ativo:

Roubo e Furto Ativo	VEICULO NAO INDICA OCORRENCIA DE ROUBO/FURTO
---------------------	--

RECALL (CORTESIA):

RECALL	CONSTA
--------	--------

RENAJUD (CORTESIA):

RENAJUD	NADA CONSTA
---------	-------------

INDICADOR LEILÃO BIN (CORTESIA):

Indicador Leilão Bin	NADA CONSTA
----------------------	-------------

Débitos / Multas

*Para sua total segurança, favor conferir débitos e multas diretamente ao DENATRAN: <https://portalservicos.senatran.serpro.gov.br> Página 4

RECALL

Registro de recall	CONSTA	Total de recall	1
--------------------	--------	-----------------	---

Registro de Recall 20200715

Data	20200715	Descrição	RECALL PARA SUBSTITUICAO DEFINITIVA DO INSUFLADOR DO AIRBAG DO MOTORISTA
Nome	93H0001584-RECALL DE SUBSTITUICAO DO INSUFLADOR DE AIRBAG DO		

RENAJUD
Registro de renajud NADA CONSTA

FOTOS DO VEÍCULO

ID Vistoria: 00000183

Placa: GWM6186

Data Impressão: 27/06/2024 14:39

Nr Motor: D16Y83785609

Nr Chassi: 93HEJ8650WZ200577



PLACA



CHASSI



MOTOR



FRENTE



TRASEIRA



INTERIOR

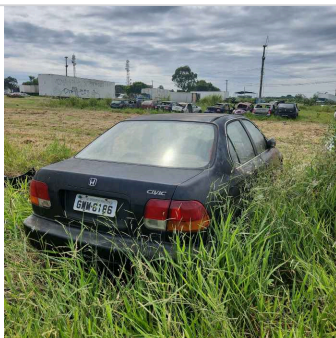

TRASEIRA DIAGONAL DIREITA



DIANTEIRA DIAGONAL DIREITA

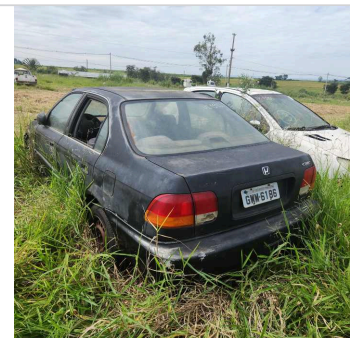

TRASEIRA DIAGONAL ESQUERDA



DIANTEIRA DIAGONAL ESQUERDA



TETO



INTERIOR 02

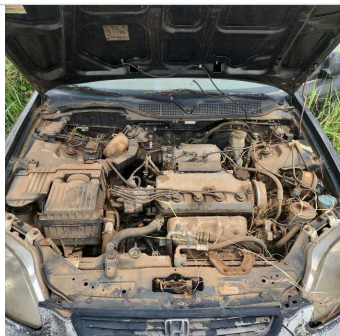

ADICIONAL 01



INTERIOR 03

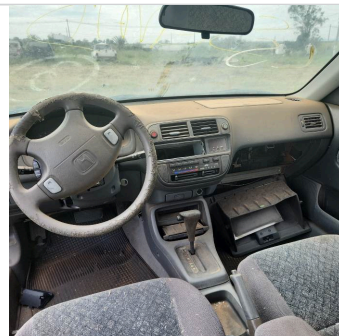

INTERIOR 04



ADICIONAL 02



ADICIONAL 03

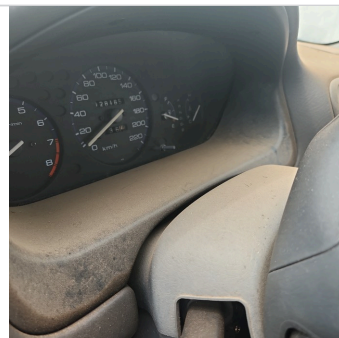

INTERIOR 05



ADICIONAL 04



PNEU DIANTEIRO DIREITO



PNEU DIANTEIRO ESQUERDO



PNEU TRASEIRO DIREITO



PNEU TRASEIRO ESQUERDO



COLUNA CENTRAL DIR



COLUNA CENTRAL ESQ

ID Vistoria: 00000183

Placa: GWM6186

Data Impressão: 27/06/2024 14:39

Nr Motor: D16Y83785609

Nr Chassi: 93HEJ8650WZ200577

Vistoria Financeira:

Valor Avaliado: R\$ 17.295,00

Valor FIPE: R\$ 17.295,00

Depreciação (%): 70,00%

Valor Depreciado: R\$ 5.188,50

Totais:

Sub-Total: 5.188,50

Depreciação Forçada(%): 0,00%

Valor Final Avaliado: R\$ 5.188,50

A seguir são descritas as regras e orientações aplicáveis ao serviço contratado; às quais, você manifesta ciência e anuência expressas e sem reservas, tendo validade e eficácia equivalentes a qualquer acordo, a sua observância e cumprimento será exigível a todos os usuários:

1. O Laudo Preventivo possui caráter **APENAS INFORMATIVO E CONSIDERA-SE UMA ANÁLISE PRÉVIA E PREVENTIVA DO AUTOMÓVEL** em questão, a partir de análises estruturais do veículo e consulta a bancos de dados públicos e privados oficiais; a fim de dar guarida ao CONTRATANTE na tomada de decisões relativas ao automóvel vistoriado.
2. Em hipótese alguma o Laudo Preventivo substitui a vistoria oficial de identificação veicular que é realizada exclusivamente pelos órgãos e entidades executivos de trânsito dos estados e Distrito Federal, ou inspeções outras de institutos de criminalística; e que são obrigatórias nos termos do Código de Trânsito Brasileiro e resoluções do CONTRAN.
3. As informações contidas neste Laudo Preventivo e caracterizadas como "LAUDO PREVENTIVO DE VISTORIA VEICULAR" e "CHECKLIST" e "FOTOS" correspondem às análises físicas do veículo existentes no momento da verificação realizada pelo Vistoriador. A validade restringe-se ao exato momento do exame, em razão do que a 'E-LEILÕES' não se responsabiliza por modificações posteriores sofridas pelo veículo, tais como danos no chassi, mudanças de motor, mudança de câmbio, etc.
4. As informações contidas neste Laudo Preventivo e caracterizadas como "CONSULTAS VEICULARES" correspondem ao resultado de consultas a banco de dados públicos e privados oficiais e relacionados ao veículo e que estejam disponíveis no momento da consulta pelo vistoriador.
5. As informações obtidas em bancos de dados públicos podem não estar atualizadas simultaneamente ao momento da consulta, situação que independe da gerência da 'E-LEILÕES' e fornecedora do software gerenciador das consultas.
6. O CONTRATANTE do Laudo Preventivo tem ciência que o sistema de informações e banco de dados disponibilizados está sujeito a constantes alterações e atualizações pelos órgãos e departamentos oficiais, leiloeiros e/ou parceiros da iniciativa privada, sobre quais a 'E-LEILÕES' e fornecedora do software gerenciador das consultas não detém a propriedade das informações, limitando-se assim, a reproduzi-las fielmente, na forma como originariamente apresenta as tais bases consultadas, sendo que este Laudo Preventivo visa auxiliar o CONTRATANTE na obtenção das informações pretendidas.
7. A 'E-LEILÕES' e fornecedora do software gerenciador das consultas não possuem gerência e responsabilidade pelas informações inseridas nos bancos de dados consultados, e igualmente não se responsabilizam por perdas e danos em caso da não confirmação da informação junto a estes fornecedores gestores e/ou a utilização das informações disponibilizadas em laudos, certidões, vistorias ou documentos assemelhados.

Orientações:

1. Favor nas consultas BIN confirmar débitos, restrições no site do DETRAN do estado, SNG. Favor consultar na Base Federal (Senatran) e Estadual (DETRAN's dos estados que o veículo já pertenceu) possíveis sinistros apontados em CSV (Certificado de Segurança Veicular). E possível apontamento de CSV na observação da CRV. Página 7
2. Consultas BIN sujeito à alterações e/ou atualizações até o final do expediente sem validade como quitação de débitos para compra do veículo.

Data: ____/____/____

E-LEILÕES
Vistoriador: Rodolfo Araújo