



E-LEILÕES

Avenida Presidente Juscelino Kubitschek NRº: 1455
Cidade/UF: São Paulo/SP - Vila Nova Conceição CEP: 45430011
Tel: (11) 3040-6420 | (16) 98240-8000



LAUDO DE VISTORIA VEICULAR

CONSERVAÇÃO RUIM

Numeração: 00000163

GOL 1.0 - VOLKSWAGEN



Vistoriador: Anderson Lopes de Paula Data Impressão: 27/06/2024 15:07 Data Vistoria: 12/03/2024 15:27

Cliente:

Nome: Secretaria Nacional de Políticas sobre Drogas e Gestão de Ativos (SENAD) CNPJ: 02645310000199

Vistoria Veicular:

Modelo: GOL 1.0 - VOLKSWAGEN	Ano Fab / Modelo: 2005/2006	Categoria: Passeio
Local: Delegacia de Polícia de Mogi Mirim	Tipo Veículo: Veículo Leve	
Placa: CZQ8202	UF/Cidade Placa: SP/ITAPOLIS-SP	
Nr Motor:	Nr Motor BIN: BNW011575	Condições Motor: OK - Caracteres dentro dos padrões originais de fabricação. Sem vestígios de adulteração.
Nr Chassi: 9BWCA05W06T060249	Nr Chassi BIN: 9BWCA05W06T060249	Condições Chassi: CHASSI OXIDADO (Ocorre nas sucatas quando não é possível identificar a numeração)
Nr Cambio:	Nr Cambio BIN:	
Combustível: Álcool e Gás	Combustível BIN:	
Cor: Branca	Cor BIN: Branca	
Tem KIT GNV: Não		

Leilão:

Leilão: Secretária Nacional de Políticas sobre Drogas e Gestão de Ativos SENAD Responsável:





CHECKLIST

ID Vistoria: 00000163

Placa: CZQ8202

Data Impressão: 27/06/2024 15:07

Nr Motor:

Nr Chassi: 9BWCA05W06T060249

LEGENDA DOS ÍCONES DO CHECKLIST SELECIONADO PELO VISTORIADOR



OK



ATENÇÃO



APROVADO COM APONTAMENTO



APRESENTA PROBLEMA



CHECKLIST | FICHA DE INSPEÇÃO VEICULAR (FIV):

Estado Geral Do Veículo

Paracheque Dianteiro:	OK	Paracheque Traseiro:	Avariado
Farol Esquerdo:	OK	Parabrisa Dianteiro:	OK
Capô:	OK	Teto:	OK
Retrovisor Lado Direito:	OK	Retrovisor Lado Esquerdo:	OK
Porta Dianteira Direita:	OK	Porta Dianteira Esquerda:	OK
Porta Traseira Direita:	N/A	Porta Traseira Esquerda:	N/A
Porta Malas:	OK	Vidro Da Porta Dianteira Direita:	OK
Vidro Da Porta Dianteira Esquerda:	OK	Vidro Traseiro Esquerdo:	OK
Vidro Traseiro Direito:	OK	Lanterna Traseira Direita:	OK
Lanterna Traseira Esquerda:	OK	Parabrisa Traseiro:	OK
Chave de Rodas:	N/A	Macaco:	N/A
Triangulo:	N/A	Bancos Dianteiros:	OK
Bancos Traseiros:	OK	Forração Do Teto:	OK
Forração Interna:	OK	Pedais:	OK
Volante:	OK	Alavanca da Marcha:	OK
Painel de Instrumentos:	OK	Pneus Dianteiros:	OK
Pneus Traseiros:	OK	Rodas Traseiras:	OK
Estepe:	OK	Rodas Dianteiras:	OK
Condição de locomoção:	Avariado		



CONSULTAS VEICULARES

ID Vistoria: 00000163

Placa: CZQ8202

Data Impressão: 27/06/2024 15:07

Nr Motor:

Nr Chassi: 9BWCA05W06T060249

Base de Dados

1 - BIN ESTADUAL

2 - BIN FEDERAL



Bin Estadual - Comunicação de Venda



Bin Estadual - Atenção para as Restrições



Atenção para os Débitos e Multas do Veículo



Restrições do Proprietário na Bin Estadual



Bin Federal - Atenção para as Restrições



Recall



Renajud



Atenção para as Multas Federais

BIN ESTADUAL

Situação do veículo	CIRCULACAO	Tipo	AUTOMOVEL
Placa	CZQ8202	Nr Motor	BNW011575
Chassi	9BWCA05W06T060249	Categoria	PARTICULAR
Marca	VOLKSWAGEN	Modelo	GOL 1.0
Ano Fab.	2005	Ano Mod.	2006
Cor	BRANCA	Combustível	ALCOOL/GASOLINA
UF	SP	Município	ITAPOLIS-SP
Espécie	PASSAGEIRO	Potência	72
Procedência Veículo	NACIONAL	Renavam	00879137061
Carroceria	NENHUMA	Cilindradas	999
Capacidade Passageiros	5	Tipo Marcação Chassi	NORMAL
PBT	140	CMT	160
Mensagem	MOTOR AGREGADO: BNW011575		



Comunicação de Venda

Indicador Comun. Venda	CONSTA COMUNICACAO DE VENDAS	Data Inclusao Venda	09/02/2021
ATIVA			
Data Venda	08/02/2021	Protocolo Detran	09/02/2021



Débitos e Multas:

Déb IPVA	EXISTE DEBITO DE IPVA	Débito DPVAT	NAO EXISTE DEBITO DE DPVAT
Déb Licenc	EXISTE DEBITO DE LICENCIAMENTO	Débito Multas	EXISTE DEBITO DE MULTA
Valor Débito IPVA	2.586,63	Valor Débito Municipais	195,23
Valor Débito Licenc	160,22	Valor Débito Multa	325,39
ATENÇÃO: *Débitos e restrições favor confirmar consulta diretamente ao DETRAN do estado, SNG e documento CRV.			



Proprietários:

CPF CNPJ Proprietario	1*****	Proprietário	1***** E***** A****
-----------------------	--------	--------------	---------------------



Restrições:

Situação do veículo	CIRCULACAO	Restrição 1	NADA CONSTA
Restrição 2	NADA CONSTA	Restrição 3	NADA CONSTA
Restrição 4	NADA CONSTA	Restrição Financeira	NADA CONSTA
Restrição Administrativa	NADA CONSTA	Restrição Furto	NADA CONSTA
Restrição Guincho	NADA CONSTA	Restrição RENAJUD	NADA CONSTA
Restrição Judicial	PENDENCIA JUDICIAL E ADM.	Restrição Tributária	NADA CONSTA
Restrição Ambiental	VEICULO COM INSPECAO VEICULAR OK		

BIN FEDERAL

Situação	EM CIRCULACAO	Ocorrência	VEICULO NAO INDICA OCORRENCIA DE ROUBO/FURTO
Placa	CZQ8202	Município	ITAPOLIS
UF	SP	RENAVAM	879137061
Chassi	9BWCA05W06T060249	Nr Eixos	2
Marca Modelo	VW/GOL 1.0	Tipo	AUTOMOVEL
Ano Fab	2005	Ano Mod	2006
Procedência Veículo	NACIONAL	Categoria	PARTICULAR
Combustível	ALCOOL/GASOLINA	Cilindradas	999
Cor	BRANCA	Potência	72
Capacidade Passageiros	5	CMT	1.6
PTB	1.4	Recall	NADA CONSTA
CPF/CNPJ Proprietário	1*****	Proprietário	E***** A****

BIN Federal - Restrições:

Situação	EM CIRCULACAO	Restrição	VEICULO NAO INDICA OCORRENCIA DE ROUBO/FURTO
Restrição 1	SEM RESTRICAO	Restrição 2	SEM RESTRICAO
Restrição 3	SEM RESTRICAO	Restrição 4	SEM RESTRICAO
Restrição Judicial	NADA CONSTA	Indicador Ostenta PIV	NADA CONSTA
Multa RENAINF	CONSTA	Multas	CONSTA
Pendência emissão Doc	NADA CONSTA	Indicador Alarme	NADA CONSTA
Comunicação de Venda	CONSTA COMUNICADO DE VENDA	Data Venda	2021-02-08
Data Registro Venda	2021-02-09	CPF/CNPJ Comprador	4*****
Comprador	V***** B***** N***		

Roubo e Furto Ativo:

Roubo e Furto Ativo	VEICULO NAO INDICA OCORRENCIA DE ROUBO/FURTO
---------------------	--

RECALL (CORTESIA):

RECALL	NADA CONSTA
--------	-------------

RENAJUD (CORTESIA):

RENAJUD	NADA CONSTA
---------	-------------

INDICADOR LEILÃO BIN (CORTESIA):

Indicador Leilão Bin NADA CONSTA

Multas Federais 2020-07-10 às 13:14 (CORTESIA)

Placa	CZQ8202	Renavam	879137061
Cod. Órgão	265550	Órgão Autuado	PREF. DE SP ITAPOLIS
Número Infração	A000344341	Código Infração	5185
Descrição da Infração	DEIXAR O CONDUTOR DE USAR O CINTO SEGURANCA	Data/Hora	2020-07-10 13:14
Local Ocorrência	AV ORESTE DA COSTA SENE JUNIOR, ITAPOLIS/SP	Cod RENAINF	04784712429
Valor	195.23	Data Venc.	2021-08-12

Multas Federais 2021-02-28 às 11:09 (CORTESIA)

Placa	CZQ8202	Renavam	879137061
Cod. Órgão	126200	Órgão Autuado	DER - SP
Número Infração	1G 1606034	Código Infração	7242
Descrição da Infração	EM MOVIMENTO DE DIA, DEIXAR DE MANTER ACESSA LUZ BAIXA SOB CHUVA NEBLINA OU CERRACAO	Data/Hora	2021-02-28 11:09
Local Ocorrência	SP 333 KM 180 METROS 400, ITAPOLIS/SP	Cod RENAINF	05247310950
Valor	130.16	Data Venc.	2021-11-08

RECALL

Registro de recall NADA CONSTA

RENAJUD

Registro de renajud NADA CONSTA



FOTOS DO VEÍCULO

ID Vistoria: 00000163

Placa: CZQ8202

Data Impressão: 27/06/2024 15:07

Nr Motor:

Nr Chassi: 9BWCA05W06T060249



PLACA



CHASSI



MOTOR

Página 5



FRENTE



TRASEIRA

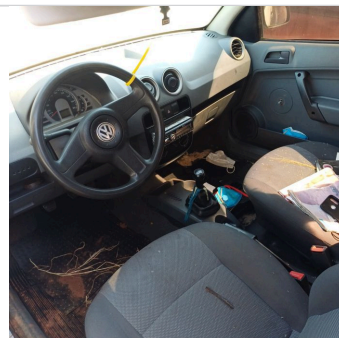

INTERIOR



TRASEIRA DIAGONAL DIREITA



TRASEIRA DIAGONAL ESQUERDA



DIANTEIRA DIAGONAL DIREITA



DIANTEIRA DIAGONAL ESQUERDA

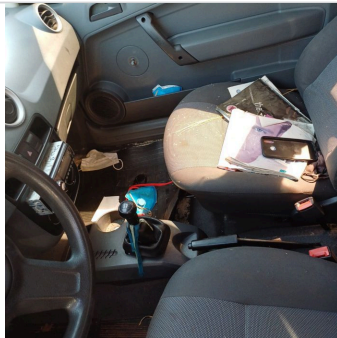

INTERIOR 02



TETO



INTERIOR 03

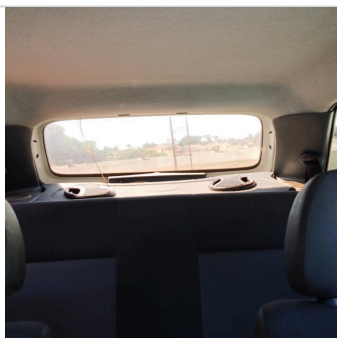

ADICIONAL 01



ADICIONAL 02

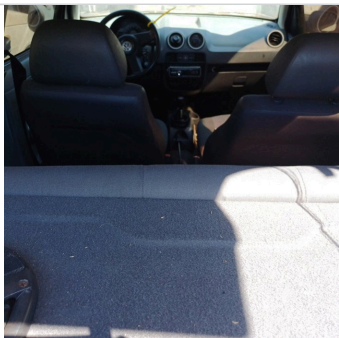

INTERIOR 04



ADICIONAL 03



PNEU DIANTEIRO DIREITO



ADICIONAL 07

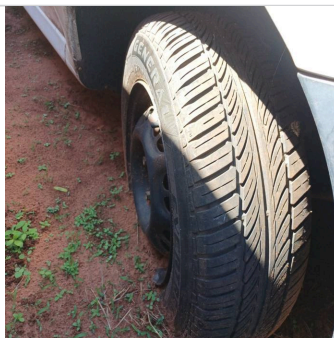

PNEU DIANTEIRO ESQUERDO

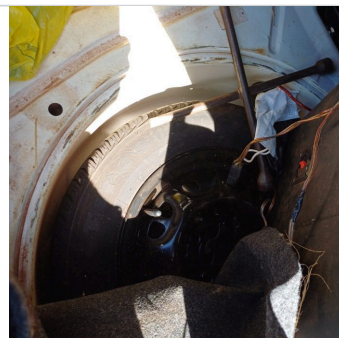

PNEU ESTEPE



PNEU TRASEIRO DIREITO



PNEU TRASEIRO ESQUERDO



ADICIONAL 14



ADICIONAL 10



ADICIONAL 08



ADICIONAL 16

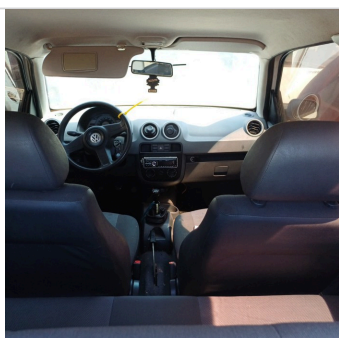

ADICIONAL 12



ADICIONAL 18

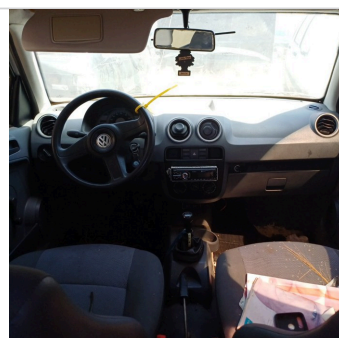

ADICIONAL 13



ADICIONAL 15



ADICIONAL 11



ADICIONAL 17

Vistoria Financeira:

Valor Avaliado: R\$ 12.755,00

Valor FIPE: R\$ 12.750,00

Depreciação (%): 65,00%

Valor Depreciado: R\$ 4.464,25

Totais:

Sub-Total: 4.464,25

Depreciação Forçada(%): 0,00%

Valor Final Avaliado: R\$ 4.464,25

A seguir são descritas as regras e orientações aplicáveis ao serviço contratado; às quais, você manifesta ciência e anuência expressas e sem reservas, tendo validade e eficácia equivalentes a qualquer acordo, a sua observância e cumprimento será exigível a todos os usuários:

1. O Laudo Preventivo possui caráter **APENAS INFORMATIVO E CONSIDERA-SE UMA ANÁLISE PRÉVIA E PREVENTIVA DO AUTOMÓVEL** em questão, a partir de análise estruturais do veículo e consulta a bancos de dados públicos e privados oficiais; a fim de dar guarida ao CONTRATANTE na tomada de decisões relativas ao automóvel vistoriado.
2. Em hipótese alguma o Laudo Preventivo substitui a vistoria oficial de identificação veicular que é realizada exclusivamente pelos órgãos e entidades executivos de trânsito dos estados e Distrito Federal, ou inspeções outras de institutos de criminalística; e que são obrigatórias nos termos do Código de Trânsito Brasileiro e resoluções do CONTRAN.
3. As informações contidas neste Laudo Preventivo e caracterizadas como "LAUDO PREVENTIVO DE VISTORIA VEICULAR" e "CHECKLIST" e "FOTOS" correspondem às análises físicas do veículo existentes no momento da verificação realizada pelo Vistoriador. A validade restringe-se ao exato momento do exame, em razão do que a 'E-LEILÕES' não se responsabiliza por modificações posteriores sofridas pelo veículo, tais como danos no chassi, mudanças de motor, mudança de câmbio, etc.
4. As informações contidas neste Laudo Preventivo e caracterizadas como "CONSULTAS VEICULARES" correspondem ao resultado de consultas a banco de dados públicos e privados oficiais e relacionados ao veículo e que estejam disponíveis no momento da consulta pelo vistoriador.
5. As informações obtidas em bancos de dados públicos podem não estar atualizadas simultaneamente ao momento da consulta, situação que independe da gerência da 'E-LEILÕES' e fornecedora do software gerenciador das consultas.
6. O CONTRATANTE do Laudo Preventivo tem ciência que o sistema de informações e banco de dados disponibilizados está sujeito a constantes alterações e atualizações pelos órgãos e departamentos oficiais, leiloeiros e/ou parceiros da iniciativa privada, sobre quais a 'E-LEILÕES' e fornecedora do software gerenciador das consultas não detém a propriedade das informações, limitando-se assim, a reproduzi-las fielmente, na forma como originariamente apresentas as tais bases consultadas, sendo que este Laudo Preventivo visa auxiliar o CONTRATANTE na obtenção das informações pretendidas.
7. A 'E-LEILÕES' e fornecedora do software gerenciador das consultas não possuem gerência e responsabilidade pelas informações inseridas nos bancos de dados consultados, e igualmente não se responsabilizam por perdas e danos em caso da não confirmação da informação junto a estes fornecedores gestores e/ou a utilização das informações disponibilizadas em laudos, certidões, vistorias ou documentos assemelhados.

Orientações:

1. Favor nas consultas BIN confirmar débitos, restrições no site do DETRAN do estado, SNG. Favor consultar na Base Federal (Senatran) e Estadual (DETRAN's dos estados que o veículo já pertenceu) possíveis sinistros apontados em CSV (Certificado de Segurança Veicular). E possível apontamento de CSV na observação da CRV.
2. Consultas BIN sujeito à alterações e/ou atualizações até o final do expediente sem validade como quitação de débitos para compra do veículo.

E-LEILÕES

Vistoriador: Anderson Lopes de Paula

Data: ____/____/____

Página 8