



LAUDO DE VISTORIA VEICULAR

CONSERVAÇÃO RUIM

Numeração: 00000182

ASTRA GL - CHEVROLET



Vistoriador: Rodolfo Araújo

Data Impressão: 04/04/2024 17:17

Data Vistoria: 02/04/2024 10:15

Cliente:

Nome: Secretaria Nacional de Políticas sobre Drogas e Gestão de Ativos (SENAD)

CNPJ: 0264531000199

Vistoria Veicular:

Modelo: ASTRA GL - CHEVROLET

Ano Fab / Modelo: 2001/2001

Categoria: Passeio

Tipo Veículo: Veículo Leve

Placa: DBF8170

UF/Cidade Placa:
SP/CAMPINAS-SP

Nr Motor: RM0019795

Nr Motor BIN: RM0019795

Condições Motor: OK - Caracteres dentro dos padrões originais de fabricação. Sem vestígios de adulteração.

Nr Chassi:
9BGTT08C01B167220

Nr Chassi BIN:
9BGTT08C01B167220

Nr Cambio:

Nr Cambio BIN: V000090373

Combustível: Gasolina

Combustível BIN: Gasolina

Cor: Prata

Cor BIN: Prata

Tem KIT GNV: Não

Leilão:

Leilão: Secretária Nacional de Políticas sobre Drogas e Gestão de Ativos SENAD

Responsável:

Observação:

VEICULO PARADO NO TEMPO TRANCADO, PINTURA QUEIMANDO, FRISOS RESSECADOS.



PLACA

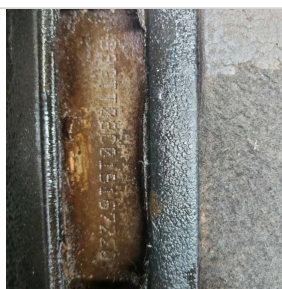

CHASSI

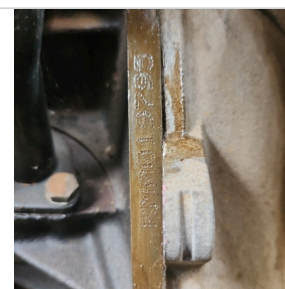

MOTOR

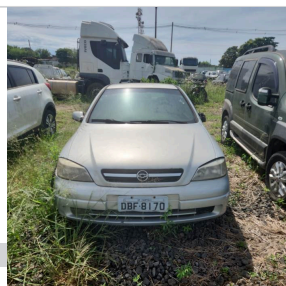

FRENTE



TRASEIRA

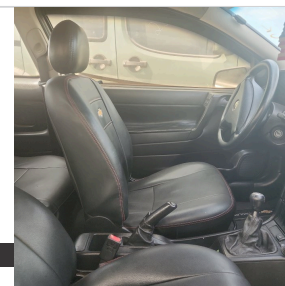

INTERIOR



CHECKLIST

ID Vistoria: 00000182

Placa: DBF8170

Data Impressão: 04/04/2024 17:17

Nr Motor: RM0019795

Nr Chassi: 9BGTT08C01B167220

LEGENDA DOS ÍCONES DO CHECKLIST SELECIONADO PELO VISTORIADOR



OK



APROVADO COM APONTAMENTO



ATENÇÃO



APRESENTA PROBLEMA



Avaliação:

Estado Geral Do Veículo

Paracheque Dianteiro:	Avariado	Paracheque Traseiro:	OK
Farol Direito:	OK	Farol Esquerdo:	OK
Parabrisa Dianteiro:	OK	Capô:	OK
Teto:	OK	Retrovisor Lado Direito:	OK
Retrovisor Lado Esquerdo:	Avariado	Porta Dianteira Direita:	OK
Porta Dianteira Esquerda:	OK	Porta Traseira Direita:	N/A
Porta Traseira Esquerda:	N/A	Porta Malas:	OK
Vidro Da Porta Dianteira Direita:	OK	Vidro Da Porta Dianteira Esquerda:	OK
Vidro Traseiro Esquerdo:	OK	Vidro Traseiro Direito:	OK
Lanterna Traseira Direita:	OK	Lanterna Traseira Esquerda:	Avariado
Parabrisa Traseiro:	OK	Chave de Rodas:	N/A
Macaco:	N/A	Triangulo:	N/A
Bancos Dianteiros:	OK	Bancos Traseiros:	OK
Forração Do Teto:	OK	Forração Interna:	OK
Pedais:	OK	Volante:	OK
Alavanca da Marcha:	OK	Painel de Instrumentos:	N/A
Pneus Dianteiros:	Avariado	Pneus Traseiros:	Avariado
Rodas Traseiras:	Avariado	Estepe:	Faltando
Rodas Dianteiras:	OK	Condição de locomoção:	N/A



CONSULTAS VEICULARES

ID Vistoria: 00000182

Placa: DBF8170

Data Impressão: 04/04/2024 17:17

Nr Motor: RM0019795

Nr Chassi: 9BGTT08C01B167220

Base de Dados

1 - BIN ESTADUAL

2 - BIN FEDERAL



Bin Estadual - Restrições



Atenção para os Débitos e Multas do Veículo



Restrições do Proprietário na Bin Estadual



Bin Federal - Atenção para as Restrições



Recall



Renajud



Atenção para as Multas Federais

BIN ESTADUAL

Situação do veículo	CIRCULACAO	Tipo	AUTOMOVEL
Placa	DBF8170	Nr Motor	RM0019795
Chassi	9BGTT08C01B167220	Categoria	PARTICULAR
Marca	CHEVROLET	Modelo	ASTRA GL
Ano Fab.	2001	Ano Mod.	2001
Cor	PRATA	Combustível	GASOLINA
UF	SP	Município	CAMPINAS-SP
Espécie	PASSAGEIRO	Potência	110
Procedência Veículo	NACIONAL	Renavam	00758410735
Carroceria	INEXISTENTE	Cilindradas	1800
Capacidade Passageiros	5	Nr Caixa Câmbio	V000090373
Tipo Marcação Chassi	NORMAL	Mensagem	MOTOR AGREGADO: RM0019795



Comunicação de Venda

Indicador Comun. Venda	NÃO INFORMADO	Data Inclusão Venda	NÃO INFORMADO
------------------------	---------------	---------------------	---------------



Débitos e Multas:

Déb IPVA	NAO EXISTE DEBITO DE IPVA	Débito DPVAT	NAO EXISTE DEBITO DE DPVAT
Déb Licenc	EXISTE DEBITO DE LICENCIAMENTO	Débito Multas	EXISTE DEBITO DE MULTA
Valor Débito Detran	130,16	Valor Débito Municipais	1.237,72
Valor Débito Licenc	160,22	Valor Débito Multa	1823,43

ATENÇÃO: *Débitos e restrições favor confirmar consulta diretamente ao DETRAN do estado, SNG e documento CRV.



Proprietários:

CPF CNPJ Proprietario	3*****	Proprietário	3***** C***** B** C****
-----------------------	--------	--------------	-------------------------



Restrições:

Situação do veículo	CIRCULACAO	Restrição 1	NADA CONSTA
Restrição 2	NADA CONSTA	Restrição 3	NADA CONSTA
Restrição 4	NADA CONSTA	Restrição Financeira	NADA CONSTA

Restrição Administrativa	NADA CONSTA	Restrição Furto	NADA CONSTA
Restrição Guincho	NADA CONSTA	Restrição RENAJUD	NADA CONSTA
Restrição Judicial	NADA CONSTA	Restrição Tributária	NADA CONSTA
Restrição Ambiental	VEICULO COM INSPECAO VEICULAR OK		

BIN FEDERAL

Situação	EM CIRCULACAO	Ocorrência	VEICULO NAO INDICA OCORRENCIA DE ROUBO/FURTO
Placa	DBF8170	Município	CAMPINAS
UF	SP	RENAVAM	00758410735
Chassi	9BGTT08C01B167220	Marca Modelo	GM/ASTRA GL
Tipo	AUTOMOVEL	Ano Fab	2001
Ano Mod	2001	Procedência Veículo	NACIONAL
Categoria	PARTICULAR	Combustível	GASOLINA
Cilindradas	1800	Cor	PRATA
Potência	110	Capacidade Passageiros	5
Recall	NADA CONSTA	CPF/CNPJ Proprietário	3*****
Proprietário	C***** B*** C****		

BIN Federal - Restrições:

Situação	EM CIRCULACAO	Restrição	VEICULO NAO INDICA OCORRENCIA DE ROUBO/FURTO
Restrição 1	SEM RESTRICAO	Restrição 2	SEM RESTRICAO
Restrição 3	SEM RESTRICAO	Restrição 4	SEM RESTRICAO
Restrição Judicial	NADA CONSTA	Indicador Ostenta PIV	NADA CONSTA
Multa RENAINF	CONSTA	Multas	CONSTA
Pendência emissão Doc	NADA CONSTA	Indicador Alarme	NADA CONSTA
Comunicação de Venda	NADA CONSTA		

Roubo e Furto Ativo:

Roubo e Furto Ativo	VEICULO NAO INDICA OCORRENCIA DE ROUBO/FURTO
---------------------	--

RECALL (CORTESIA):

RECALL	NADA CONSTA
--------	-------------

RENAJUD (CORTESIA):

RENAJUD	NADA CONSTA
---------	-------------

INDICADOR LEILÃO BIN (CORTESIA):

Indicador Leilão Bin	NADA CONSTA
----------------------	-------------

Página 4

Multas Federais 2022-02-13 às 18:07 (CORTESIA)

Placa	DBF8170	Renavam	00758410735
Cod. Órgão	262910	Órgão Autuado	PREF. DE SP CAMPINAS
Número Infração	A022010031	Código Infração	5185

Descrição da Infração	DEIXAR O CONDUTOR DE USAR O CINTO SEGURANCA	Data/Hora	2022-02-13 18:07
Local Ocorrência	AV COMEND EMILIO PIERI EM FREN, CAMPINAS/SP	Cod RENAINF	06012551720
Valor	195.23	Data Venc.	2022-05-12

Multas Federais 2022-03-04 às 13:28 (CORTESIA)

Placa	DBF8170	Renavam	00758410735
Cod. Órgão	262910	Órgão Autuado	PREF. DE SP CAMPINAS
Número Infração	A016046429	Código Infração	5550
Descrição da Infração	ESTACIONAR EM LOCAL/HORARIO PROIBIDO ESPECIFICAMENTE PELA SINALIZACAO	Data/Hora	2022-03-04 13:28
Local Ocorrência	AV DESEMBARQUE SN PISTA DA DIR, CAMPINAS/SP	Cod RENAINF	06042104233
Valor	130.16	Data Venc.	2022-06-02

Multas Federais 2022-03-05 às 04:26 (CORTESIA)

Placa	DBF8170	Renavam	00758410735
Cod. Órgão	126200	Órgão Autuado	DER - SP
Número Infração	1K 3385137	Código Infração	7455
Descrição da Infração	TRANSITAR EM VELOCIDADE SUPERIOR A MAXIMA PERMITIDA EM ATE 20%	Data/Hora	2022-03-05 04:26
Local Ocorrência	SP 075 KM 068 METROS 950, CAMPINAS/SP	Cod RENAINF	06058935857
Valor	130.16	Data Venc.	2022-06-20

Multas Federais 2022-05-09 às 07:00 (CORTESIA)

Placa	DBF8170	Renavam	00758410735
Cod. Órgão	126100	Órgão Autuado	DETRAN - SP
Número Infração	A00352387A	Código Infração	6920
Descrição da Infração	DEIXAR DE EFETUAR REGISTRO DO VEICULO EM 30 DIAS, QDO FOR TRANSF A PROPRIEDADE	Data/Hora	2022-05-09 07:00
Local Ocorrência	RUA JACY T DE CAMARGO 940, CAMPINAS/SP	Cod RENAINF	06186151492
Valor	130.16	Data Venc.	2022-08-15

Multas Federais 2022-06-19 às 12:05 (CORTESIA)

Placa	DBF8170	Renavam	00758410735
Cod. Órgão	262910	Órgão Autuado	PREF. DE SP CAMPINAS
Número Infração	A011040554	Código Infração	5550
Descrição da Infração	ESTACIONAR EM LOCAL/HORARIO PROIBIDO ESPECIFICAMENTE PELA SINALIZACAO	Data/Hora	2022-06-19 12:05
Local Ocorrência	AVENIDA EMBARQUE SN PISTA DA E, CAMPINAS/SP	Cod RENAINF	06266973081
Valor	130.16	Data Venc.	2022-09-15

Multas Federais 2022-08-15 às 10:43 (CORTESIA)			
Placa	DBF8170	Renavam	00758410735
Cod. Órgão	126200	Órgão Atuado	DER - SP
Número Infração	1P 3157537	Código Infração	7455
Descrição da Infração	TRANSITAR EM VELOCIDADE SUPERIOR A MAXIMA PERMITIDA EM ATE 20%	Data/Hora	2022-08-15 10:43
Local Ocorrência	SP 075 KM 071 METROS 800, CAMPINAS/SP	Cod RENAINF	06404978652
Valor	130.16	Data Venc.	2022-11-30

Multas Federais 2022-09-02 às 14:25 (CORTESIA)			
Placa	DBF8170	Renavam	00758410735
Cod. Órgão	126200	Órgão Atuado	DER - SP
Número Infração	1DA9727841	Código Infração	5185
Descrição da Infração	DEIXAR O CONDUTOR DE USAR O CINTO SEGURANCA	Data/Hora	2022-09-02 14:25
Local Ocorrência	SP 075 KM 066 METROS 000, CAMPINAS/SP	Cod RENAINF	06421597394
Valor	195.23	Data Venc.	2022-12-12

Multas Federais 2022-10-04 às 10:54 (CORTESIA)			
Placa	DBF8170	Renavam	00758410735
Cod. Órgão	262910	Órgão Atuado	PREF. DE SP CAMPINAS
Número Infração	A009842576	Código Infração	6327
Descrição da Infração	DEIXAR DE REDUZIR VELOC AO APROXIMAR LOCAL SINLIZ ADVERT DE OBRAS/TRABALHADORES	Data/Hora	2022-10-04 10:54
Local Ocorrência	AV CAMUCIM CRUZAMENTO R CAMACA, CAMPINAS/SP	Cod RENAINF	06485896490
Valor	195.23	Data Venc.	2023-01-03

Multas Federais 2022-10-17 às 14:59 (CORTESIA)			
Placa	DBF8170	Renavam	00758410735
Cod. Órgão	262910	Órgão Atuado	PREF. DE SP CAMPINAS
Número Infração	A007893246	Código Infração	6050
Descrição da Infração	AVANCAR O SINAL VERMELHO DO SEMAFORO EXC ONDE HOUVER SINLIZACAO QUE PERM LIVRE CONV A DIREITA	Data/Hora	2022-10-17 14:59
Local Ocorrência	AV CAMUCIM EM FRENTE BRT JD MA, CAMPINAS/SP	Cod RENAINF	06516613125
Valor	293.47	Data Venc.	2023-01-17

Página 6

Multas Federais 2022-10-17 às 15:03 (CORTESIA)			
Placa	DBF8170	Renavam	00758410735
Cod. Órgão	262910	Órgão Atuado	PREF. DE SP CAMPINAS
Número Infração	A007893254	Código Infração	5215

Descrição da Infração	DIRIGIR AMEACANDO OS DEMAIS	Data/Hora	2022-10-17 15:03
VEICULOS			
Local Ocorrência	AV CAMUCIM EM FRENTE BRT JD MA,	Cod RENAINF	06516613133
CAMPINAS/SP			
Valor	293.47	Data Venc.	2023-01-17

RECALL

Registro de recall NADA CONSTA

RENAJUD

Registro de renajud NADA CONSTA



FOTOS DO VEÍCULO

ID Vistoria: 00000182

Placa: DBF8170

Data Impressão: 04/04/2024 17:17

Nr Motor: RM0019795

Nr Chassi: 9BGT08C01B167220



PLACA



CHASSI



MOTOR

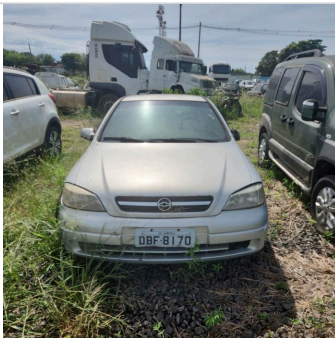

FRENTE



TRASEIRA

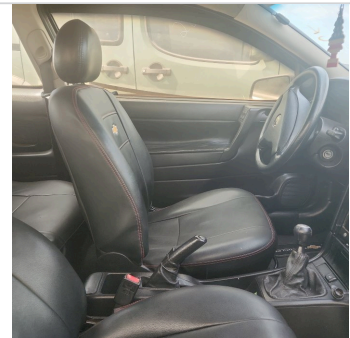

INTERIOR



TRASEIRA DIAGONAL DIREITA



TRASEIRA DIAGONAL ESQUERDA



DIANTEIRA DIAGONAL DIREITA

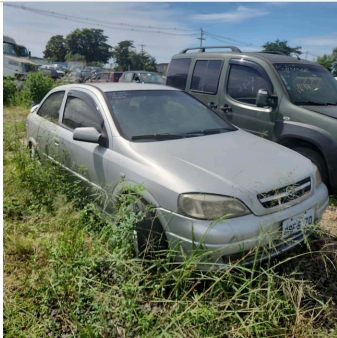

DIANTEIRA DIAGONAL ESQUERDA

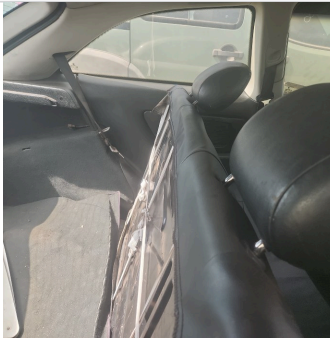

INTERIOR 02



TETO



INTERIOR 03



ADICIONAL 01



INTERIOR 04



ADICIONAL 02

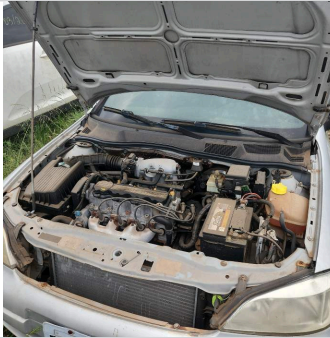

ADICIONAL 03



INTERIOR 05



ADICIONAL 04



ADICIONAL 05

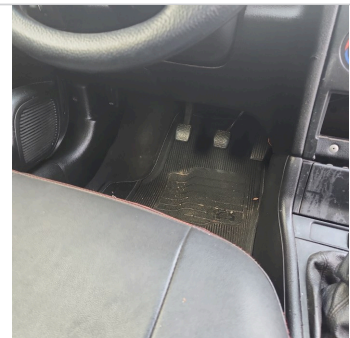

ADICIONAL 06



PNEU DIANTEIRO DIREITO



PNEU DIANTEIRO ESQUERDO



PNEU TRASEIRO DIREITO

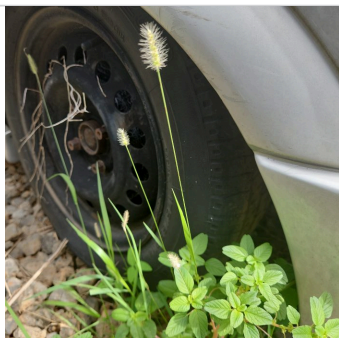

PNEU TRASEIRO ESQUERDO

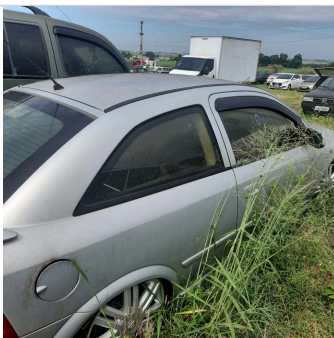

COLUNA CENTRAL DIR



COLUNA CENTRAL ESQ

ID Vistoria: 00000182

Placa: DBF8170

Data Impressão: 04/04/2024 17:17

Nr Motor: RM0019795

Nr Chassi: 9BGTT08C01B167220

Vistoria Financeira:

Valor Avaliado: R\$ 15.537,00

Valor FIPE: R\$ 15.537,00

Depreciação (%): 60,00%

Valor Depreciado: R\$ 6.214,80

Totais:

Sub-Total: 6.214,80

Depreciação Forçada(%): 0,00%

Valor Final Avaliado: R\$ 6.214,80

A seguir são descritas as regras e orientações aplicáveis ao serviço contratado; às quais, você manifesta ciência e anuência expressas e sem reservas, tendo validade e eficácia equivalentes a qualquer acordo, a sua observância e cumprimento será exigível a todos os usuários:

1. O Laudo Preventivo possui caráter **APENAS INFORMATIVO E CONSIDERA-SE UMA ANÁLISE PRÉVIA E PREVENTIVA DO AUTOMÓVEL** em questão, a partir de análises estruturais do veículo e consulta a bancos de dados públicos e privados oficiais; a fim de dar guarida ao CONTRATANTE na tomada de decisões relativas ao automóvel vistoriado.
2. Em hipótese alguma o Laudo Preventivo substitui a vistoria oficial de identificação veicular que é realizada exclusivamente pelos órgãos e entidades executivos de trânsito dos estados e Distrito Federal, ou inspeções outras de institutos de criminalística; e que são obrigatórias nos termos do Código de Trânsito Brasileiro e resoluções do CONTRAN.
3. As informações contidas neste Laudo Preventivo e caracterizadas como "LAUDO PREVENTIVO DE VISTORIA VEICULAR" e "CHECKLIST" e "FOTOS" correspondem às análises físicas do veículo existentes no momento da verificação realizada pelo Vistoriador. A validade restringe-se ao exato momento do exame, em razão do que a 'E-LEILÕES' não se responsabiliza por modificações posteriores sofridas pelo veículo, tais como danos no chassi, mudanças de motor, mudança de câmbio, etc.
4. As informações contidas neste Laudo Preventivo e caracterizadas como "CONSULTAS VEICULARES" correspondem ao resultado de consultas a banco de dados públicos e privados oficiais e relacionados ao veículo e que estejam disponíveis no momento da consulta pelo vistoriador.
5. As informações obtidas em bancos de dados públicos podem não estar atualizadas simultaneamente ao momento da consulta, situação que independe da gerência da 'E-LEILÕES' e fornecedora do software gerenciador das consultas.
6. O CONTRATANTE do Laudo Preventivo tem ciência que o sistema de informações e banco de dados disponibilizados está sujeito a constantes alterações e atualizações pelos órgãos e departamentos oficiais, leiloeiros e/ou parceiros da iniciativa privada, sobre quais a 'E-LEILÕES' e fornecedora do software gerenciador das consultas não detém a propriedade das informações, limitando-se assim, a reproduzi-las fielmente, na forma como originariamente apresentas as tais bases consultadas, sendo que este Laudo Preventivo visa auxiliar o CONTRATANTE na obtenção das informações pretendidas.
7. A 'E-LEILÕES' e fornecedora do software gerenciador das consultas não possuem gerência e responsabilidade pelas informações inseridas nos bancos de dados consultados, e igualmente não se responsabilizam por perdas e danos em caso da não confirmação da informação junto a estes fornecedores gestores e/ou a utilização das informações disponibilizadas em laudos, certidões, vistorias ou documentos assemelhados.

Página 9

Orientações:

1. Favor nas consultas BIN confirmar débitos, restrições no site do DETRAN do estado, SNG. Favor consultar na Base Federal (Senatran) e Estadual (DETRAN's dos estados que o veículo já pertenceu) possíveis sinistros apontados em CSV (Certificado de Segurança Veicular). E possível apontamento de CSV na observação da CRV.
2. Consultas BIN sujeito à alterações e/ou atualizações até o final do expediente sem validade como quitação de débitos para compra do veículo.

Data: ____/____/____

E-LEILÕES
Vistoriador: Rodolfo Araújo