



### E-LEILÕES

Avenida Presidente Juscelino Kubitschek NRº: 1455  
Cidade/UF: São Paulo/SP - Vila Nova Conceição CEP: 45430011  
Tel: (11) 3040-6420 | (16) 98240-8000



## LAUDO DE VISTORIA VEICULAR

CONSERVAÇÃO RUIM

Numeração: 00000182

ASTRA GL - CHEVROLET



Vistoriador: Rodolfo Araújo      Data Impressão: 27/06/2024 15:08      Data Vistoria: 02/04/2024 10:15

### Cliente:

Nome: Secretaria Nacional de Políticas sobre Drogas e Gestão de Ativos (SENAD)      CNPJ: 02645310000199

### Vistoria Veicular:

Modelo: ASTRA GL - CHEVROLET      Ano Fab / Modelo: 2001/2001      Categoria: Passeio

Tipo Veículo: Veículo Leve

Placa: DBF8170	UF/Cidade Placa: SP/CAMPINAS-SP	
Nr Motor: RM0019795	Nr Motor BIN: RM0019795	Condições Motor: OK - Caracteres dentro dos padrões originais de fabricação. Sem vestígios de adulteração.
Nr Chassi: 9BGTT08C01B167220	Nr Chassi BIN: 9BGTT08C01B167220	
Nr Cambio:	Nr Cambio BIN: V000090373	
Combustível: Gasolina	Combustível BIN: Gasolina	
Cor: Prata	Cor BIN: Prata	
Tem KIT GNV: Não		

### Leilão:

Leilão: Secretária Nacional de Políticas sobre Drogas e Gestão de Ativos SENAD      Responsável:

### Observação:

VEICULO PARADO NO TEMPO TRANCADO, PINTURA QUEIMANDO, FRISOS RESSECADOS.





## CHECKLIST

ID Vistoria: 00000182

Placa: DBF8170

Data Impressão: 27/06/2024 15:08

Nr Motor: RM0019795

Nr Chassi: 9BGT08C01B167220

## LEGENDA DOS ÍCONES DO CHECKLIST SELECIONADO PELO VISTORIADOR



OK



ATENÇÃO



APROVADO COM APONTAMENTO



APRESENTA PROBLEMA



## CHECKLIST | FICHA DE INSPEÇÃO VEICULAR (FIV):

## Estado Geral Do Veículo

Parachoque Dianteiro:	Avariado	Parachoque Traseiro:	OK
Farol Direito:	OK	Farol Esquerdo:	OK
Parabrisa Dianteiro:	OK	Capô:	OK
Teto:	OK	Retrovisor Lado Direito:	OK
Retrovisor Lado Esquerdo:	Avariado	Porta Dianteira Direita:	OK
Porta Dianteira Esquerda:	OK	Porta Traseira Direita:	N/A
Porta Traseira Esquerda:	N/A	Porta Malas:	OK
Vidro Da Porta Dianteira Direita:	OK	Vidro Da Porta Dianteira Esquerda:	OK
Vidro Traseiro Esquerdo:	OK	Vidro Traseiro Direito:	OK
Lanterna Traseira Direita:	OK	Lanterna Traseira Esquerda:	Avariado
Parabrisa Traseiro:	OK	Chave de Rodas:	N/A
Macaco:	N/A	Triangulo:	N/A
Bancos Dianteiros:	OK	Bancos Traseiros:	OK
Forração Do Teto:	OK	Forração Interna:	OK
Pedais:	OK	Volante:	OK
Alavanca da Marcha:	OK	Painel de Instrumentos:	N/A
Pneus Dianteiros:	Avariado	Pneus Traseiros:	Avariado
Rodas Traseiras:	Avariado	Estepe:	Faltando
Rodas Dianteiras:	OK	Condição de locomoção:	N/A



## CONSULTAS VEICULARES

ID Vistoria: 00000182

Placa: DBF8170

Data Impressão: 27/06/2024 15:08

Nr Motor: RM0019795

Nr Chassi: 9BGTT08C01B167220

## Base de Dados

1 - BIN ESTADUAL

2 - BIN FEDERAL



Bin Estadual - Restrições



Atenção para os Débitos e Multas do Veículo



Restrições do Proprietário na Bin Estadual



Bin Federal - Atenção para as Restrições



Recall



Renajud



Atenção para as Multas Federais

## BIN ESTADUAL

Situação do veículo	CIRCULACAO	Tipo	AUTOMOVEL
Placa	DBF8170	Nr Motor	RM0019795
Chassi	9BGTT08C01B167220	Categoria	PARTICULAR
Marca	CHEVROLET	Modelo	ASTRA GL
Ano Fab.	2001	Ano Mod.	2001
Cor	PRATA	Combustível	GASOLINA
UF	SP	Município	CAMPINAS-SP
Espécie	PASSAGEIRO	Potência	110
Procedência Veículo	NACIONAL	Renavam	00758410735
Carroceria	INEXISTENTE	Cilindradas	1800
Capacidade Passageiros	5	Nr Caixa Câmbio	V000090373
Tipo Marcação Chassi	NORMAL	Mensagem	MOTOR AGREGADO: RM0019795



## Comunicação de Venda

Indicador Comun. Venda	NÃO INFORMADO	Data Inclusão Venda	NÃO INFORMADO
------------------------	---------------	---------------------	---------------



## Débitos e Multas:

Déb IPVA	NAO EXISTE DEBITO DE IPVA	Débito DPVAT	NAO EXISTE DEBITO DE DPVAT
Déb Licenc	EXISTE DEBITO DE LICENCIAMENTO	Débito Multas	EXISTE DEBITO DE MULTA
Valor Débito Detran	130,16	Valor Débito Municipais	1.237,72
Valor Débito Licenc	160,22	Valor Débito Multa	1823,43

ATENÇÃO: \*Débitos e restrições favor confirmar consulta diretamente ao DETRAN do estado, SNG e documento CRV.



## Proprietários:

CPF CNPJ Proprietario	3*****	Proprietário	3***** C***** B*** C****
-----------------------	--------	--------------	--------------------------



## Restrições:

Situação do veículo	CIRCULACAO	Restrição 1	NADA CONSTA
Restrição 2	NADA CONSTA	Restrição 3	NADA CONSTA
Restrição 4	NADA CONSTA	Restrição Financeira	NADA CONSTA

Restrição Administrativa	NADA CONSTA	Restrição Furto	NADA CONSTA
Restrição Guincho	NADA CONSTA	Restrição RENAJUD	NADA CONSTA
Restrição Judicial	NADA CONSTA	Restrição Tributária	NADA CONSTA
Restrição Ambiental	VEICULO COM INSPECAO VEICULAR OK		

## BIN FEDERAL

Situação	EM CIRCULACAO	Ocorrência	VEICULO NAO INDICA OCORRENCIA DE ROUBO/FURTO
Placa	DBF8170	Município	CAMPINAS
UF	SP	RENAVAM	00758410735
Chassi	9BGTT08C01B167220	Marca Modelo	GM/ASTRA GL
Tipo	AUTOMOVEL	Ano Fab	2001
Ano Mod	2001	Procedência Veículo	NACIONAL
Categoria	PARTICULAR	Combustível	GASOLINA
Cilindradas	1800	Cor	PRATA
Potência	110	Capacidade Passageiros	5
Recall	NADA CONSTA	CPF/CNPJ Proprietário	3*****
Proprietário	C***** B*** C****		

## BIN Federal - Restrições:

Situação	EM CIRCULACAO	Restrição	VEICULO NAO INDICA OCORRENCIA DE ROUBO/FURTO
Restrição 1	SEM RESTRICAO	Restrição 2	SEM RESTRICAO
Restrição 3	SEM RESTRICAO	Restrição 4	SEM RESTRICAO
Restrição Judicial	NADA CONSTA	Indicador Ostenta PIV	NADA CONSTA
Multa RENAINF	CONSTA	Multas	CONSTA
Pendência emissão Doc	NADA CONSTA	Indicador Alarme	NADA CONSTA
Comunicação de Venda	NADA CONSTA		

## Roubo e Furto Ativo:

Roubo e Furto Ativo	VEICULO NAO INDICA OCORRENCIA DE ROUBO/FURTO
---------------------	--

## RECALL (CORTESIA):

RECALL	NADA CONSTA
--------	-------------

## RENAJUD (CORTESIA):

RENAJUD	NADA CONSTA
---------	-------------

## INDICADOR LEILÃO BIN (CORTESIA):

Indicador Leilão Bin	NADA CONSTA
----------------------	-------------

Página 4

## Multas Federais 2022-02-13 às 18:07 (CORTESIA)

Placa	DBF8170	Renavam	00758410735
Cod. Órgão	262910	Órgão Autuado	PREF. DE SP CAMPINAS
Número Infração	A022010031	Código Infração	5185

<b>Descrição da Infração</b>	DEIXAR O CONDUTOR DE USAR O CINTO SEGURANCA	<b>Data/Hora</b>	2022-02-13 18:07
<b>Local Ocorrência</b>	AV COMEND EMILIO PIERI EM FREN, CAMPINAS/SP	<b>Cod RENAINF</b>	06012551720
<b>Valor</b>	195.23	<b>Data Venc.</b>	2022-05-12

### Multas Federais 2022-03-04 às 13:28 (CORTESIA)

<b>Placa</b>	DBF8170	<b>Renavam</b>	00758410735
<b>Cod. Órgão</b>	262910	<b>Órgão Autuado</b>	PREF. DE SP CAMPINAS
<b>Número Infração</b>	A016046429	<b>Código Infração</b>	5550
<b>Descrição da Infração</b>	ESTACIONAR EM LOCAL/HORARIO PROIBIDO ESPECIFICAMENTE PELA SINALIZACAO	<b>Data/Hora</b>	2022-03-04 13:28
<b>Local Ocorrência</b>	AV DESEMBARQUE SN PISTA DA DIR, CAMPINAS/SP	<b>Cod RENAINF</b>	06042104233
<b>Valor</b>	130.16	<b>Data Venc.</b>	2022-06-02

### Multas Federais 2022-03-05 às 04:26 (CORTESIA)

<b>Placa</b>	DBF8170	<b>Renavam</b>	00758410735
<b>Cod. Órgão</b>	126200	<b>Órgão Autuado</b>	DER - SP
<b>Número Infração</b>	1K 3385137	<b>Código Infração</b>	7455
<b>Descrição da Infração</b>	TRANSITAR EM VELOCIDADE SUPERIOR A MAXIMA PERMITIDA EM ATE 20%	<b>Data/Hora</b>	2022-03-05 04:26
<b>Local Ocorrência</b>	SP 075 KM 068 METROS 950, CAMPINAS/SP	<b>Cod RENAINF</b>	06058935857
<b>Valor</b>	130.16	<b>Data Venc.</b>	2022-06-20

### Multas Federais 2022-05-09 às 07:00 (CORTESIA)

<b>Placa</b>	DBF8170	<b>Renavam</b>	00758410735
<b>Cod. Órgão</b>	126100	<b>Órgão Autuado</b>	DETRAN - SP
<b>Número Infração</b>	A00352387A	<b>Código Infração</b>	6920
<b>Descrição da Infração</b>	DEIXAR DE EFETUAR REGISTRO DO VEICULO EM 30 DIAS, QDO FOR TRANSF A PROPRIEDADE	<b>Data/Hora</b>	2022-05-09 07:00
<b>Local Ocorrência</b>	RUA JACY T DE CAMARGO 940, CAMPINAS/SP	<b>Cod RENAINF</b>	06186151492
<b>Valor</b>	130.16	<b>Data Venc.</b>	2022-08-15

### Multas Federais 2022-06-19 às 12:05 (CORTESIA)

<b>Placa</b>	DBF8170	<b>Renavam</b>	00758410735
<b>Cod. Órgão</b>	262910	<b>Órgão Autuado</b>	PREF. DE SP CAMPINAS
<b>Número Infração</b>	A011040554	<b>Código Infração</b>	5550
<b>Descrição da Infração</b>	ESTACIONAR EM LOCAL/HORARIO PROIBIDO ESPECIFICAMENTE PELA SINALIZACAO	<b>Data/Hora</b>	2022-06-19 12:05
<b>Local Ocorrência</b>	AVENIDA EMBARQUE SN PISTA DA E, CAMPINAS/SP	<b>Cod RENAINF</b>	06266973081
<b>Valor</b>	130.16	<b>Data Venc.</b>	2022-09-15

Multas Federais 2022-08-15 às 10:43 (CORTESIA)			
Placa	DBF8170	Renavam	00758410735
Cod. Órgão	126200	Órgão Autuado	DER - SP
Número Infração	1P 3157537	Código Infração	7455
Descrição da Infração	TRANSITAR EM VELOCIDADE SUPERIOR A MAXIMA PERMITIDA EM ATE 20%	Data/Hora	2022-08-15 10:43
Local Ocorrência	SP 075 KM 071 METROS 800, CAMPINAS/SP	Cod RENAINF	06404978652
Valor	130.16	Data Venc.	2022-11-30

Multas Federais 2022-09-02 às 14:25 (CORTESIA)			
Placa	DBF8170	Renavam	00758410735
Cod. Órgão	126200	Órgão Autuado	DER - SP
Número Infração	1DA9727841	Código Infração	5185
Descrição da Infração	DEIXAR O CONDUTOR DE USAR O CINTO SEGURANCA	Data/Hora	2022-09-02 14:25
Local Ocorrência	SP 075 KM 066 METROS 000, CAMPINAS/SP	Cod RENAINF	06421597394
Valor	195.23	Data Venc.	2022-12-12

Multas Federais 2022-10-04 às 10:54 (CORTESIA)			
Placa	DBF8170	Renavam	00758410735
Cod. Órgão	262910	Órgão Autuado	PREF. DE SP CAMPINAS
Número Infração	A009842576	Código Infração	6327
Descrição da Infração	DEIXAR DE REDUZIR VELOC AO APROXIMAR LOCAL SINALIZ ADVERT DE OBRAS/TRABALHADORES	Data/Hora	2022-10-04 10:54
Local Ocorrência	AV CAMUCIM CRUZAMENTO R CAMACA, CAMPINAS/SP	Cod RENAINF	06485896490
Valor	195.23	Data Venc.	2023-01-03

Multas Federais 2022-10-17 às 14:59 (CORTESIA)			
Placa	DBF8170	Renavam	00758410735
Cod. Órgão	262910	Órgão Autuado	PREF. DE SP CAMPINAS
Número Infração	A007893246	Código Infração	6050
Descrição da Infração	AVANCAR O SINAL VERMELHO DO SEMAFORO EXC ONDE HOVER SINALIZACAO QUE PERM LIVRE CONV A DIREITA	Data/Hora	2022-10-17 14:59
Local Ocorrência	AV CAMUCIM EM FRENTE BRT JD MA, CAMPINAS/SP	Cod RENAINF	06516613125
Valor	293.47	Data Venc.	2023-01-17

Multas Federais 2022-10-17 às 15:03 (CORTESIA)			
Placa	DBF8170	Renavam	00758410735
Cod. Órgão	262910	Órgão Autuado	PREF. DE SP CAMPINAS
Número Infração	A007893254	Código Infração	5215

<b>Descrição da Infração</b>	DIRIGIR AMEACANDO OS DEMAIS	<b>Data/Hora</b>	2022-10-17 15:03
VEICULOS			
<b>Local Ocorrência</b>	AV CAMUCIM EM FRENTE BRT JD MA,	<b>Cod RENAINF</b>	06516613133
CAMPINAS/SP			
<b>Valor</b>	293.47	<b>Data Venc.</b>	2023-01-17

**RECALL**

Registro de recall NADA CONSTA

**RENAJUD**

Registro de renajud NADA CONSTA

**FOTOS DO VEÍCULO**

ID Vistoria: 00000182      Placa: DBF8170      Data Impressão: 27/06/2024 15:08

Nr Motor: RM0019795      Nr Chassi: 9BGT08C01B167220



PLACA



CHASSI



MOTOR

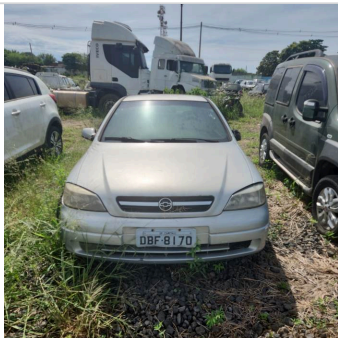

FRENTE



TRASEIRA

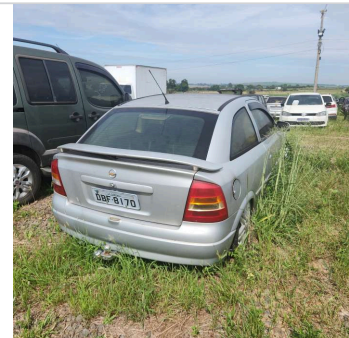

TRASEIRA DIAGONAL DIREITA

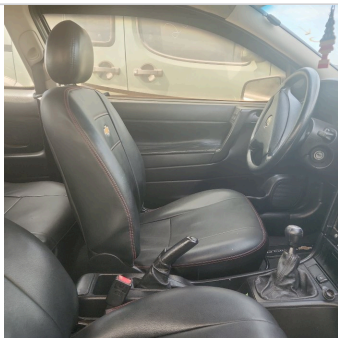

INTERIOR



DIANTEIRA DIAGONAL DIREITA



TRASEIRA DIAGONAL ESQUERDA

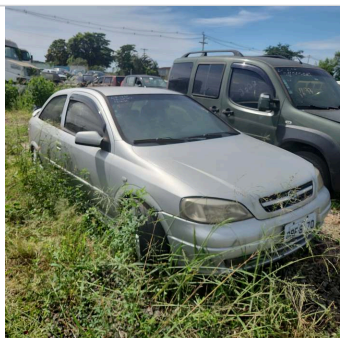

DIANTEIRA DIAGONAL ESQUERDA

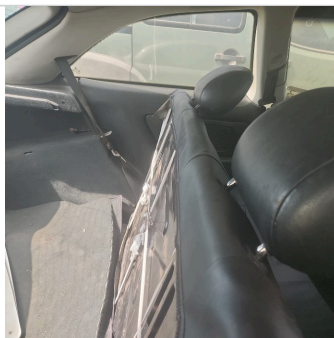

INTERIOR 02



TETO



ADICIONAL 01

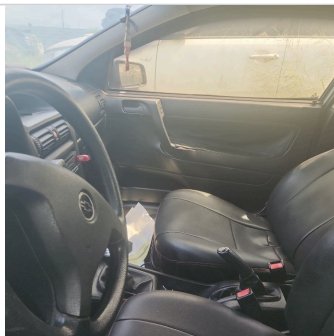

INTERIOR 03



ADICIONAL 02

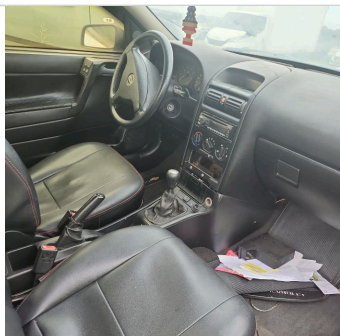

INTERIOR 04



ADICIONAL 03



INTERIOR 05



ADICIONAL 04



ADICIONAL 05



ADICIONAL 06



PNEU DIANTEIRO DIREITO



PNEU DIANTEIRO ESQUERDO



PNEU TRASEIRO DIREITO



PNEU TRASEIRO ESQUERDO



COLUNA CENTRAL ESQ

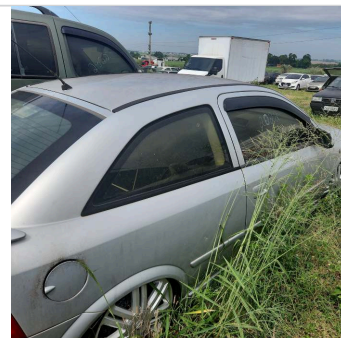

COLUNA CENTRAL DIR

ID Vistoria: 00000182

Placa: DBF8170

Data Impressão: 27/06/2024 15:08

Nr Motor: RM0019795

Nr Chassi: 9BGT08C01B167220

**Vistoria Financeira:**

Valor Avaliado: R\$ 15.537,00

Valor FIPE: R\$ 15.537,00

Depreciação (%): 60,00%

Valor Depreciado: R\$ 6.214,80

**Totais:**

Sub-Total: 6.214,80

Depreciação Forçada(%): 0,00%

Valor Final Avaliado: R\$ 6.214,80

A seguir são descritas as regras e orientações aplicáveis ao serviço contratado; às quais, você manifesta ciência e anuência expressas e sem reservas, tendo validade e eficácia equivalentes a qualquer acordo, a sua observância e cumprimento será exigível a todos os usuários:

1. O Laudo Preventivo possui caráter **APENAS INFORMATIVO E CONSIDERA-SE UMA ANÁLISE PRÉVIA E PREVENTIVA DO AUTOMÓVEL** em questão, a partir de análises estruturais do veículo e consulta a bancos de dados públicos e privados oficiais; a fim de dar guarida ao CONTRATANTE na tomada de decisões relativas ao automóvel vistoriado.
2. Em hipótese alguma o Laudo Preventivo substitui a vistoria oficial de identificação veicular que é realizada exclusivamente pelos órgãos e entidades executivos de trânsito dos estados e Distrito Federal, ou inspeções outras de institutos de criminalística; e que são obrigatórias nos termos do Código de Trânsito Brasileiro e resoluções do CONTRAN.
3. As informações contidas neste Laudo Preventivo e caracterizadas como "LAUDO PREVENTIVO DE VISTORIA VEICULAR" e "CHECKLIST" e "FOTOS" correspondem às análises físicas do veículo existentes no momento da verificação realizada pelo Vistoriador. A validade restringe-se ao exato momento do exame, em razão do que a 'E-LEILÕES' não se responsabiliza por modificações posteriores sofridas pelo veículo, tais como danos no chassi, mudanças de motor, mudança de câmbio, etc.
4. As informações contidas neste Laudo Preventivo e caracterizadas como "CONSULTAS VEICULARES" correspondem ao resultado de consultas a banco de dados públicos e privados oficiais e relacionados ao veículo e que estejam disponíveis no momento da consulta pelo vistoriador.
5. As informações obtidas em bancos de dados públicos podem não estar atualizadas simultaneamente ao momento da consulta, situação que independe da gerência da 'E-LEILÕES' e fornecedora do software gerenciador das consultas.
6. O CONTRATANTE do Laudo Preventivo tem ciência que o sistema de informações e banco de dados disponibilizados está sujeito a constantes alterações e atualizações pelos órgãos e departamentos oficiais, leiloeiros e/ou parceiros da iniciativa privada, sobre quais a 'E-LEILÕES' e fornecedora do software gerenciador das consultas não detém a propriedade das informações, limitando-se assim, a reproduzi-las fielmente, na forma como originariamente apresenta as tais bases consultadas, sendo que este Laudo Preventivo visa auxiliar o CONTRATANTE na obtenção das informações pretendidas.
7. A 'E-LEILÕES' e fornecedora do software gerenciador das consultas não possuem gerência e responsabilidade pelas informações inseridas nos bancos de dados consultados, e igualmente não se responsabilizam por perdas e danos em caso da não confirmação da informação junto a estes fornecedores gestores e/ou a utilização das informações disponibilizadas em laudos, certidões, vistorias ou documentos assemelhados.

Página 9

**Orientações:**

1. Favor nas consultas BIN confirmar débitos, restrições no site do DETRAN do estado, SNG. Favor consultar na Base Federal (Senatran) e Estadual (DETRAN's dos estados que o veículo já pertenceu) possíveis sinistros apontados em CSV (Certificado de Segurança Veicular). E possível apontamento de CSV na observação da CRV.
2. Consultas BIN sujeito à alterações e/ou atualizações até o final do expediente sem validade como quitação de débitos para compra do veículo.

Data: \_\_\_\_/\_\_\_\_/\_\_\_\_

E-LEILÕES  
Vistoriador: Rodolfo Araújo