



E-LEILÕES

Avenida Presidente Juscelino Kubitschek NRº: 1455
Cidade/UF: São Paulo/SP - Vila Nova Conceição CEP: 45430011
Tel: (11) 3040-6420 | (16) 98240-8000



LAUDO DE VISTORIA VEICULAR

SUCATA APROVEITÁVEL

Numeração: 00000242

ASTRA SEDAN ELEGANCE - CHEVROLET



Vistoriador: Rodolfo Araújo Data Impressão: 26/06/2024 08:54 Data Vistoria: 07/05/2024 15:21

Cliente:

Nome: Secretaria Nacional de Políticas sobre Drogas e Gestão de Ativos (SENAD) CNPJ: 02645310000199

Vistoria Veicular:

Modelo: ASTRA SEDAN ELEGANCE - CHEVROLET Ano Fab / Modelo: 2004/2005 Categoria: Passeio

Tipo Veículo: Veículo Leve

Placa: MOK1639 UF/Cidade Placa: MS/AMAMBAL-MS

Nr Motor: 5F0015315 Nr Motor BIN: 5F0015315 Condições Motor: OK - Caracteres dentro dos padrões originais de fabricação. Sem vestígios de adulteração.

Nr Chassi: 9BGU69W05B132544 Nr Chassi BIN: 9BGU69W05B132544 Condições Chassi: CHASSI COM OXIDAÇÃO ACENTUADA

Nr Cambio: Nr Cambio BIN: V000606672

Combustível: Gasolina e Alcool Combustível BIN:

Cor: Cinza Cor BIN: Cinza

Tem KIT GNV: Não

Leilão:

Leilão: Secretária Nacional de Políticas sobre Drogas e Gestão de Ativos SENAD Responsável:

Observação:

VEICULO PARADO A MUITO TEMPO AO TEMPO, PINTURA TODA QUEIMADA, PAINEL FOI TOTALMENTE DESMONTADO A FORÇA, VARIAS AVARIAS INTERNAS, CHASSI PARTE ESTA OXIDADA.





CHECKLIST

ID Vistoria: 0000242

Placa: MOK1639

Data Impressão: 26/06/2024 08:54

Nr Motor: 5F0015315

Nr Chassi: 9BGU69W05B132544

LEGENDA DOS ÍCONES DO CHECKLIST SELECIONADO PELO VISTORIADOR



OK



ATENÇÃO



APROVADO COM APONTAMENTO



APRESENTA PROBLEMA



CHECKLIST | FICHA DE INSPEÇÃO VEICULAR (FIV):

Estado Geral Do Veículo

Parachoque Dianteiro:	Avariado	Parachoque Traseiro:	OK
Farol Direito:	OK	Farol Esquerdo:	OK
Parabrisa Dianteiro:	OK	Capô:	OK
Teto:	OK	Retrovisor Lado Direito:	OK
Retrovisor Lado Esquerdo:	OK	Porta Dianteira Direita:	OK
Porta Dianteira Esquerda:	OK	Porta Traseira Direita:	OK
Porta Traseira Esquerda:	OK	Porta Malas:	OK
Vidro Da Porta Dianteira Direita:	OK	Vidro Da Porta Dianteira Esquerda:	OK
Vidro Traseiro Esquerdo:	OK	Vidro Traseiro Direito:	OK
Lanterna Traseira Direita:	Avariado	Lanterna Traseira Esquerda:	OK
Parabrisa Traseiro:	OK	Bancos Dianteiros:	Avariado
Bancos Traseiros:	Avariado	Forração Do Teto:	OK
Forração Interna:	Avariado	Pedais:	OK
Volante:	Avariado	Alavanca da Marcha:	OK
Painel de Instrumentos:	Avariado	Pneus Dianteiros:	Avariado
Pneus Traseiros:	Avariado	Rodas Traseiras:	OK
Rodas Dianteiras:	OK	Condição de locomoção:	N/A



CONSULTAS VEICULARES

ID Vistoria: 00000242

Placa: MOK1639

Data Impressão: 26/06/2024 08:54

Nr Motor: 5F0015315

Nr Chassi: 9BGU69W05B132544

Base de Dados

1 - BIN ESTADUAL

2 - BIN FEDERAL

Bin Estadual - Atenção para as Restrições

Atenção para os Débitos e Multas do Veículo

Restrições do Proprietário na Bin Estadual

Bin Federal - Atenção para as Restrições

Recall

Renajud

Atenção para as Multas Federais

BIN ESTADUAL

Situação do veículo	CIRCULACAO	Tipo	AUTOMOVEL
Placa	MOK1639	Nr Motor	5F0015315
Chassi	9BGU69W05B132544	Categoria	PARTIC
Marca	CHEVROLET	Modelo	ASTRA SEDAN ELEGANCE
Ano Fab.	2004	Ano Mod.	2005
Cor	CINZA	Combustível	ALCO/GASOL
UF	MS	Município	AMAMBAI-MS
Espécie	PASSAGEIRO	Potência	128
Procedência Veículo	NACIONAL	Renavam	00844782521
Carroceria	INEXISTENTE	Cilindradas	2000
Capacidade Passageiros	5	Nr Caixa Câmbio	V000606672
Tipo Marcação Chassi	NORMAL	CMT	280
Mensagem	MOTOR AGREGADO: 5F0015315		

Comunicação de Venda

Indicador Comun. Venda	NÃO INFORMADO	Data Inclusao Venda	NÃO INFORMADO
------------------------	---------------	---------------------	---------------

Débitos e Multas:

Déb IPVA	EXISTE DEBITO IPVA E OU LICENCIAMENTO	Débito DPVAT	NAO EXISTE DEBITO DE DPVAT
Déb Licenc	EXISTE DEBITO DE LICENCIAMENTO	Débito Multas	EXISTE DEBITO DE MULTA
Valor Débito IPVA	679,77	Valor Débito Municipais	1.042,83
Valor Débito Licenc	788,74	Valor Débito Multa	1042,83

ATENÇÃO: *Débitos e restrições favor confirmar consulta diretamente ao DETRAN do estado, SNG e documento CRV.

Proprietários:

CPF CNPJ Proprietario	2*****	Proprietário	2***** E**** F T***** D* O*****
-----------------------	--------	--------------	---------------------------------

Página 3

Restrições:

Situação do veículo	CIRCULACAO
---------------------	------------

Restrição 1	LICENCIAMENTO 2020 INSCRITO D.A, PROCURE A PGE LICENCIAMENTO	Restrição 3	RENAINF LICENCIAMENTO 2019 INSCRITO D.A, PROCURE A PGE LICEN
Restrição 2	LICENCIAMENTO 2021 INSCRITO D.A, PROCURE A PGE LICENCIAMENTO	Restrição Administrativa	LICENCIAMENTO 2019 INSCRITO D.A, PROCURE A PGE LICENCIAMENT
Restrição 4	IPVA 2019 INSCRITO DA EM ATRASO PROCURE A PGE	Restrição Furto	NADA CONSTA
Restrição RENAJUD	NADA CONSTA	Restrição Guincho	NADA CONSTA
Restrição Tributária	NADA CONSTA	Restrição Judicial	NADA CONSTA

BIN FEDERAL

Situação	EM CIRCULACAO	Ocorrência	VEICULO NAO INDICA OCORRENCIA DE ROUBO/FURTO
Placa	MOK1639	Município	AMAMBAI
UF	MS	RENAVAM	00844782521
Chassi	9BGTU69W05B132544	Marca Modelo	GM/ASTRA SEDAN ELEGANCE
Tipo	AUTOMOVEL	Ano Fab	2004
Ano Mod	2005	Procedência Veículo	NACIONAL
Categoria	PARTICULAR	Combustível	ALCOOL/GASOLINA
Cilindradas	2000	Cor	CINZA
Potência	128	Capacidade Passageiros	5
CMT	2.8	Recall	NADA CONSTA
CPF/CNPJ Proprietário	2*****	Proprietário	E**** F T***** D* O*****

BIN Federal - Restrições:

Situação	EM CIRCULACAO	Restrição	VEICULO NAO INDICA OCORRENCIA DE ROUBO/FURTO
Restrição 1	SEM RESTRICAO	Restrição 2	SEM RESTRICAO
Restrição 3	SEM RESTRICAO	Restrição 4	SEM RESTRICAO
Restrição Judicial	NADA CONSTA	Indicador Ostenta PIV	NADA CONSTA
Multa RENAINF	CONSTA	Multas	CONSTA
Pendência emissão Doc	NADA CONSTA	Indicador Alarme	NADA CONSTA
Comunicação de Venda	NADA CONSTA		

Roubo e Furto Ativo:

Roubo e Furto Ativo	VEICULO NAO INDICA OCORRENCIA DE ROUBO/FURTO
----------------------------	---

RECALL (CORTESIA):

RECALL	NADA CONSTA
---------------	-------------

RENAJUD (CORTESIA):

RENAJUD	NADA CONSTA
----------------	-------------

INDICADOR LEILÃO BIN (CORTESIA):

Indicador Leilão Bin NADA CONSTA

Multas Federais 2015-07-03 às 00:11 (CORTESIA)

Placa	MOK1639	Renavam	00844782521
Cod. Órgão	126200	Órgão Autuado	DER - SP
Número Infração	1U3081013	Código Infração	7455
Descrição da Infração	TRANSITAR EM VELOCIDADE SUPERIOR A MAXIMA PERMITIDA EM ATE 20%	Data/Hora	2015-07-03 00:11
Local Ocorrência	SP 291 KM 023 METROS 000, PRADOPOLIS/SP	Cod RENAINF	02217401050
Valor	85.13	Data Venc.	2015-11-04

Multas Federais 2015-10-06 às 14:16 (CORTESIA)

Placa	MOK1639	Renavam	00844782521
Cod. Órgão	000300	Órgão Autuado	DEPARTAMENTO NACIONAL DE INFRA
Número Infração	E022073798	Código Infração	7455
Descrição da Infração	TRANSITAR EM VELOCIDADE SUPERIOR A MAXIMA PERMITIDA EM ATE 20%	Data/Hora	2015-10-06 14:16
Local Ocorrência	BR-267 KM 36.640, BATAGUASSU/MS	Cod RENAINF	02267251817
Valor	85.13	Data Venc.	2018-02-16

Multas Federais 2015-10-07 às 06:40 (CORTESIA)

Placa	MOK1639	Renavam	00844782521
Cod. Órgão	000300	Órgão Autuado	DEPARTAMENTO NACIONAL DE INFRA
Número Infração	E022104291	Código Infração	7463
Descrição da Infração	TRANSITAR EM VELOCIDADE SUPERIOR A MAXIMA PERMITIDA EM MAIS DE 20% ATE 50%	Data/Hora	2015-10-07 06:40
Local Ocorrência	BR-267 KM 124.150, NOVA ANDRADINA/MS	Cod RENAINF	02267699249
Valor	127.69	Data Venc.	2018-02-16

Multas Federais 2015-10-31 às 17:54 (CORTESIA)

Placa	MOK1639	Renavam	00844782521
Cod. Órgão	000300	Órgão Autuado	DEPARTAMENTO NACIONAL DE INFRA
Número Infração	E022554792	Código Infração	7455
Descrição da Infração	TRANSITAR EM VELOCIDADE SUPERIOR A MAXIMA PERMITIDA EM ATE 20%	Data/Hora	2015-10-31 17:54
Local Ocorrência	BR-163 KM 255.700, DOURADOS/MS	Cod RENAINF	02279931150
Valor	85.13	Data Venc.	2018-02-23

Página 5

Multas Federais 2015-11-03 às 09:28 (CORTESIA)

Placa	MOK1639	Renavam	00844782521
Cod. Órgão	000300	Órgão Autuado	DEPARTAMENTO NACIONAL DE INFRA
Número Infração	E022565871	Código Infração	7455

Descrição da Infração	TRANSITAR EM VELOCIDADE SUPERIOR A MAXIMA PERMITIDA EM ATE 20%	Data/Hora	2015-11-03 09:28
Local Ocorrência	BR-267 KM 36.640, BATAGUASSU/MS	Cod RENAINF	02280169649
Valor	85.13	Data Venc.	2018-02-23

Multas Federais 2015-11-04 às 18:29 (CORTESIA)

Placa	MOK1639	Renavam	00844782521
Cod. Órgão	126200	Órgão Autuado	DER - SP
Número Infração	1V8993142	Código Infração	7471
Descrição da Infração	TRANSITAR EM VELOCIDADE SUPERIOR A MAXIMA PERMITIDA EM MAIS DE 50%	Data/Hora	2015-11-04 18:29
Local Ocorrência	SP 294 KM 630 METROS 400, IRAPURU/SP	Cod RENAINF	02283360544
Valor	574.62	Data Venc.	2016-02-22

RECALL

Registro de recall	NADA CONSTA
---------------------------	-------------

RENAJUD

Registro de renajud	NADA CONSTA
----------------------------	-------------

FOTOS DO VEÍCULO

ID Vistoria: 00000242	Placa: MOK1639	<i>Data Impressão: 26/06/2024 08:54</i>
Nr Motor: 5F0015315	Nr Chassi: 9BGTU69W05B132544	



PLACA



CHASSI



MOTOR



FRENTE



TRASEIRA



TRASEIRA DIAGONAL DIREITA

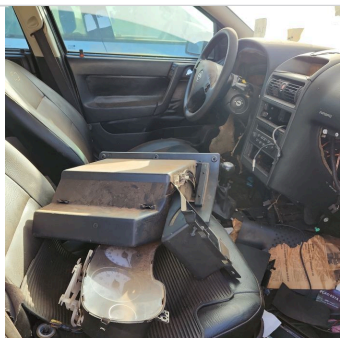

INTERIOR



TRASEIRA DIAGONAL ESQUERDA



DIANTEIRA DIAGONAL DIREITA

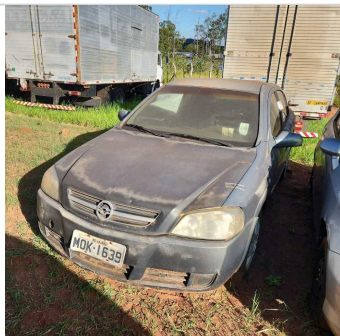

DIANTEIRA DIAGONAL ESQUERDA

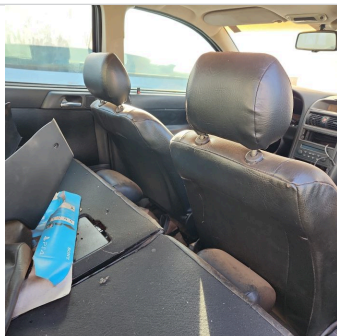

INTERIOR 02



TETO

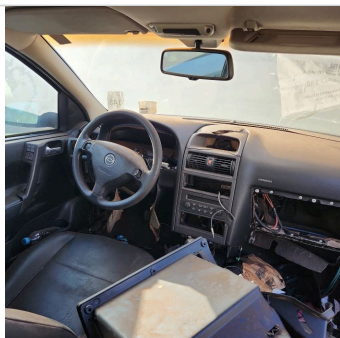

INTERIOR 03

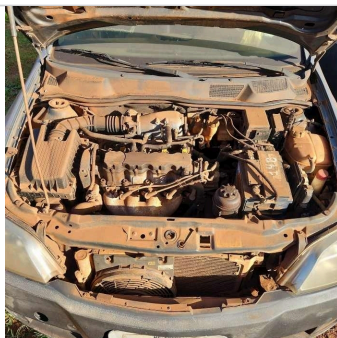

ADICIONAL 01

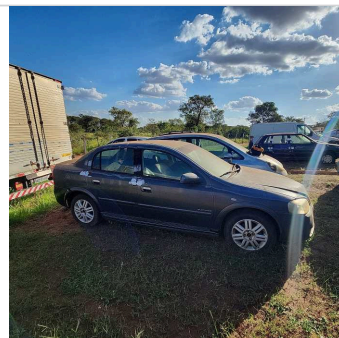

ADICIONAL 02

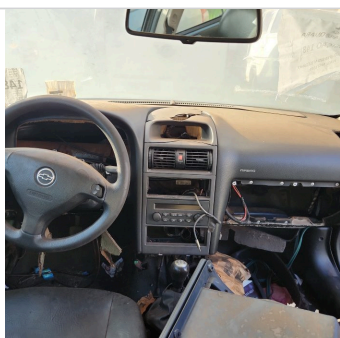

INTERIOR 04

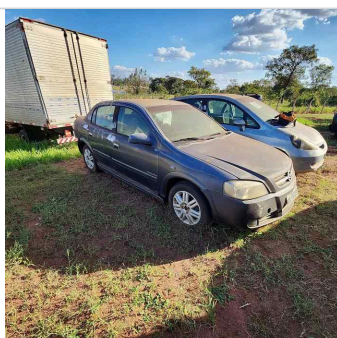

ADICIONAL 03

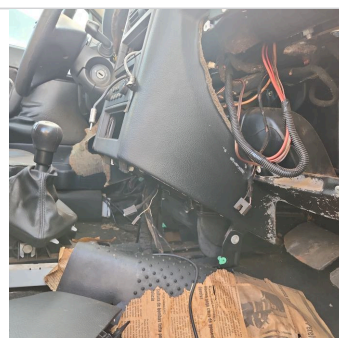

INTERIOR 05

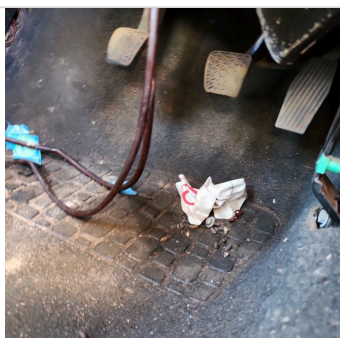

ADICIONAL 04



ADICIONAL 05



ADICIONAL 06

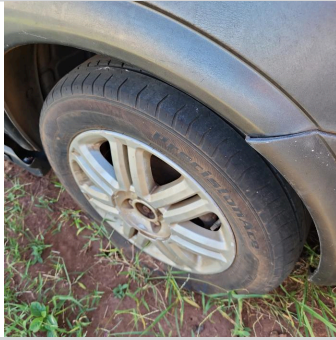

PNEU DIANTEIRO DIREITO



PNEU DIANTEIRO ESQUERDO



PNEU TRASEIRO DIREITO



PNEU TRASEIRO ESQUERDO



COLUNA DIANTEIRA DIR



COLUNA DIANTEIRA ESQ



COLUNA TRASEIRA ESQ



COLUNA TRASEIRA DIR

ID Vistoria: 00000242

Placa: MOK1639

Data Impressão: 26/06/2024 08:54

Nr Motor: 5F0015315

Nr Chassi: 9BGU69W05B132544

Vistoria Financeira:

Valor Avaliado: R\$ 21.320,00

Valor FIPE: R\$ 21.320,00

Depreciação (%): 80,00%

Valor Depreciado: R\$ 4.264,00

Totais:

Sub-Total: 4.264,00

Depreciação Forçada(%): 0,00%

Valor Final Avaliado: R\$ 4.264,00

A seguir são descritas as regras e orientações aplicáveis ao serviço contratado; às quais, você manifesta ciência e anuência expressas e sem reservas, tendo validade e eficácia equivalentes a qualquer acordo, a sua observância e cumprimento será exigível a todos os usuários: Página 8

1. O Laudo Preventivo possui caráter **APENAS INFORMATIVO E CONSIDERA-SE UMA ANÁLISE PRÉVIA E PREVENTIVA DO AUTOMÓVEL** em questão, a partir de análises estruturais do veículo e consulta a bancos de dados públicos e privados oficiais; a fim de dar guarida ao CONTRATANTE na tomada de decisões relativas ao automóvel vistoriado.
2. Em hipótese alguma o Laudo Preventivo substitui a vistoria oficial de identificação veicular que é realizada exclusivamente pelos órgãos e entidades executivos de trânsito dos estados e Distrito Federal, ou inspeções outras de institutos de criminalística; e que são obrigatórias nos termos do Código de Trânsito Brasileiro e resoluções do CONTRAN.
3. As informações contidas neste Laudo Preventivo e caracterizadas como "LAUDO PREVENTIVO DE VISTORIA VEICULAR" e "CHECKLIST" e "FOTOS" correspondem às análises físicas do veículo existentes no momento da verificação realizada pelo Vistoriador. A validade restringe-se ao exato momento do exame, em razão do que a 'E-LEILÕES' não se responsabiliza por modificações posteriores sofridas pelo veículo, tais como danos no chassi, mudanças de motor, mudança de câmbio, etc.
4. As informações contidas neste Laudo Preventivo e caracterizadas como "CONSULTAS VEICULARES" correspondem ao resultado de consultas a banco de dados públicos e privados oficiais e relacionados ao veículo e que estejam disponíveis no momento da consulta pelo vistoriador.
5. As informações obtidas em bancos de dados públicos podem não estar atualizadas simultaneamente ao momento da consulta, situação que independe da gerência da 'E-LEILÕES' e fornecedora do software gerenciador das consultas.

6. O CONTRATANTE do Laudo Preventivo tem ciência que o sistema de informações e banco de dados disponibilizados está sujeito a constantes alterações e atualizações pelos órgãos e departamentos oficiais, leiloeiros e/ou parceiros da iniciativa privada, sobre quais a 'E-LEILÕES' e fornecedora do software gerenciador das consultas não detém a propriedade das informações, limitando-se assim, a reproduzi-las fielmente, na forma como originariamente apresentas as tais bases consultadas, sendo que este Laudo Preventivo visa auxiliar o CONTRATANTE na obtenção das informações pretendidas.

7. A 'E-LEILÕES' e fornecedora do software gerenciador das consultas não possuem gerência e responsabilidade pelas informações inseridas nos bancos de dados consultados, e igualmente não se responsabilizam por perdas e danos em caso da não confirmação da informação junto a estes fornecedores gestores e/ou a utilização das informações disponibilizadas em laudos, certidões, vistorias ou documentos assemelhados.

Orientações:

1. Favor nas consultas BIN confirmar débitos, restrições no site do DETRAN do estado, SNG. Favor consultar na Base Federal (Senatran) e Estadual (DETRAN's dos estados que o veículo já pertenceu) possíveis sinistros apontados em CSV (Certificado de Segurança Veicular). E possível apontamento de CSV na observação da CRV.
2. Consultas BIN sujeito à alterações e/ou atualizações até o final do expediente sem validade como quitação de débitos para compra do veículo.

E-LEILÕES
Vistoriador: Rodolfo Araújo

Data: ____/____/____