



E-LEILÕES

Avenida Presidente Juscelino Kubitschek NRº: 1455
Cidade/UF: São Paulo/SP - Vila Nova Conceição CEP: 45430011
Tel: (11) 3040-6420 | (16) 98240-8000



LAUDO DE VISTORIA VEICULAR

CONSERVAÇÃO RUIM

Numeração: 00000249

HYUNDAI I30 2.0 - HYUNDAI



Vistoriador: Rodolfo Araújo Data Impressão: 26/06/2024 08:55 Data Vistoria: 10/05/2024 11:58

Cliente:

Nome: Secretaria Nacional de Políticas sobre Drogas e Gestão de Ativos (SENAD) CNPJ: 02645310000199

Vistoria Veicular:

Modelo: HYUNDAI I30 2.0 - HYUNDAI Ano Fab / Modelo: 2009/2010 Categoria: Passeio

Tipo Veículo: Veículo Leve

Placa: ENO4418 UF/Cidade Placa: SP/RIBEIRAO PRETO-SP

Nr Motor: G4GC9580689 Nr Motor BIN: G4GC9580689 Condições Motor: OK - Caracteres dentro dos padrões originais de fabricação. Sem vestígios de adulteração.

Nr Chassi: KMHDC51EBAU193984 Nr Chassi BIN: KMHDC51EBAU193984 Condições Chassi: OK - NIV (chassi) - Caracteres dentro dos padrões originais de fabricação.

Nr Cambio: Nr Cambio BIN:

Combustível: Combustível BIN:

Cor: Cor BIN: Prata

Tem KIT GNV: Não

Leilão:

Leilão: Secretária Nacional de Políticas sobre Drogas e Gestão de Ativos SENAD Responsável:

Observação:

VEICULO COM VARIOS RISCOS E AMASSADOS NA LATARIA, SEM AS 4 RODAS E PNEUS, ALGUNS AMASSADOS, FALTANDO ALGUMAS PECAS NO MOTOR

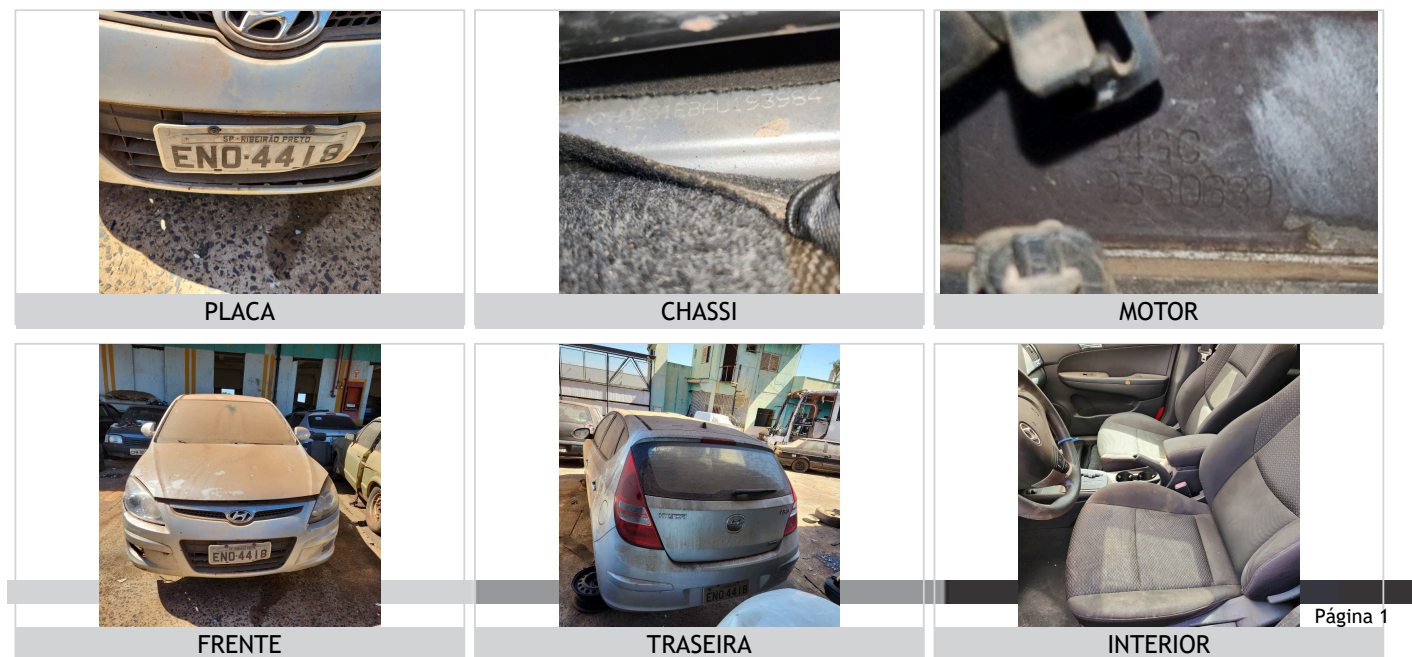



CHECKLIST

ID Vistoria: 0000249

Placa: ENO4418

Data Impressão: 26/06/2024 08:55

Nr Motor: G4GC9580689

Nr Chassi: KMHDC51EBAU193984

LEGENDA DOS ÍCONES DO CHECKLIST SELECIONADO PELO VISTORIADOR



OK



ATENÇÃO



APROVADO COM APONTAMENTO



APRESENTA PROBLEMA



CHECKLIST | FICHA DE INSPEÇÃO VEICULAR (FIV):

Estado Geral Do Veículo

Paracheque Dianteiro:	Avariado	Paracheque Traseiro:	OK
Farol Direito:	OK	Farol Esquerdo:	OK
Parabrisa Dianteiro:	Avariado	Capô:	OK
Teto:	Avariado	Retrovisor Lado Direito:	OK
Retrovisor Lado Esquerdo:	Avariado	Porta Dianteira Direita:	OK
Porta Dianteira Esquerda:	OK	Porta Traseira Direita:	OK
Porta Traseira Esquerda:	Avariado	Porta Malas:	OK
Vidro Da Porta Dianteira Direita:	OK	Vidro Da Porta Dianteira Esquerda:	Avariado
Vidro Traseiro Esquerdo:	OK	Vidro Traseiro Direito:	OK
Lanterna Traseira Direita:	OK	Lanterna Traseira Esquerda:	OK
Parabrisa Traseiro:	OK	Bancos Dianteiros:	Avariado
Bancos Traseiros:	OK	Forração Do Teto:	OK
Forração Interna:	OK	Pedais:	OK
Volante:	OK	Alavanca da Marcha:	OK
Painel de Instrumentos:	N/A	Pneus Dianteiros:	Faltando
Pneus Traseiros:	Faltando	Rodas Traseiras:	Faltando
Rodas Dianteiras:	Faltando	Condição de locomoção:	N/A



CONSULTAS VEICULARES

ID Vistoria: 0000249

Placa: ENO4418

Data Impressão: 26/06/2024 08:55

Nr Motor: G4GC9580689

Nr Chassi: KMHDC51EBAU193984

Base de Dados

1 - BIN ESTADUAL

2 - BIN FEDERAL

Bin Estadual - Atenção para as Restrições

Atenção para os Débitos e Multas do Veículo

Restrições do Proprietário na Bin Estadual

Bin Federal - Restrições

Recall - Atenção para o recall

Renajud

Multas Federais

BIN ESTADUAL

Situação do veículo	CIRCULACAO	Tipo	AUTOMOVEL
Placa	ENO4418	Nr Motor	G4GC9580689
Chassi	KMHDC51EBAU193984	Categoria	PARTICULAR
Marca	HYUNDAI	Modelo	HYUNDAI I30 2.0
Ano Fab.	2009	Ano Mod.	2010
Cor	PRATA	Combustível	GASOLINA
UF	SP	Município	RIBEIRAO PRETO-SP
Espécie	PASSAGEIRO	Potência	145
Procedência Veículo	IMPORTADA	Renavam	00184491770
Carroceria	NENHUMA	Cilindradas	1975
Capacidade Passageiros	5	Tipo Marcação Chassi	NORMAL
PBT	180	CMT	233
Mensagem	MOTOR AGREGADO: G4GC9580689		

Comunicação de Venda

Indicador Comun. Venda	NÃO INFORMADO	Data Inclusao Venda	NÃO INFORMADO
------------------------	---------------	---------------------	---------------

Débitos e Multas:

Déb IPVA	EXISTE DEBITO DE IPVA	Débito DPVAT	EXISTE DEBITO DE DPVAT
Déb Licenc	EXISTE DEBITO DE LICENCIAMENTO	Débito Multas	NAO EXISTE DEBITO DE MULTA
Valor Débito IPVA	0,01	Valor Débito Licenc	160,22
Valor Débito DPVAT	5,23		

ATENÇÃO: *Débitos e restrições favor confirmar consulta diretamente ao DETRAN do estado, SNG e documento CRV.

Proprietários:

CPF CNPJ Proprietario	0*****	Proprietário	0***** A***** M**** V*****
			L*** M*

Página 3

Restrições:

Situação do veículo	CIRCULACAO	Restrição 1	NADA CONSTA
---------------------	------------	-------------	-------------

Restrição 2	NADA CONSTA	Restrição 3	NADA CONSTA
Restrição 4	NADA CONSTA	Restrição Financeira	NADA CONSTA
Restrição Administrativa	BLOQUEIOS DIVERSOS TIPO BLOQUEIOS DIVERSOS. BLOQUEIO MEDIA	Restrição Furto	NADA CONSTA
Restrição Guincho	NADA CONSTA	Restrição RENAJUD	NADA CONSTA
Restrição Judicial	NADA CONSTA	Restrição Tributária	NADA CONSTA
Restrição Ambiental	VEICULO COM INSPECAO VEICULAR OK		

BIN FEDERAL

Situação	EM CIRCULACAO	Ocorrência	VEICULO NAO INDICA OCORRENCIA DE ROUBO/FURTO
Placa	ENO4418	Município	RIBEIRAO PRETO
UF	SP	RENAVAM	184491770
Chassi	KMHDC51EBAU193984	Nr Eixos	2
Marca Modelo	I/HYUNDAI I30 2.0	Tipo	AUTOMOVEL
Ano Fab	2009	Ano Mod	2010
Procedência Veículo	ESTRANGEIRO	Categoria	PARTICULAR
Combustível	GASOLINA	Cilindradas	1975
Cor	PRATA	Potência	145
Capacidade Passageiros	5	CMT	2.33
PTB	1.8	Recall	CONSTA
CPF/CNPJ Proprietário	0*****	Proprietário	A***** M**** V***** L*** M*

BIN Federal - Restrições:

Situação	EM CIRCULACAO	Restrição	VEICULO NAO INDICA OCORRENCIA DE ROUBO/FURTO
Restrição 1	SEM RESTRICAO	Restrição 2	SEM RESTRICAO
Restrição 3	SEM RESTRICAO	Restrição 4	SEM RESTRICAO
Restrição Judicial	NADA CONSTA	Indicador Ostenta PIV	NADA CONSTA
Multa RENAINF	NADA CONSTA	Pendência emissão Doc	NADA CONSTA
Indicador Alarme	NADA CONSTA	Comunicação de Venda	NADA CONSTA

Roubo e Furto Ativo:

Roubo e Furto Ativo	VEICULO NAO INDICA OCORRENCIA DE ROUBO/FURTO
---------------------	--

RECALL (CORTESIA):

RECALL	CONSTA
--------	--------

RENAJUD (CORTESIA):

RENAJUD	NADA CONSTA
---------	-------------

INDICADOR LEILÃO BIN (CORTESIA):

Indicador Leilão Bin	NADA CONSTA
----------------------	-------------

Débitos / Multas

*Para sua total segurança, favor conferir débitos e multas diretamente ao DENATRAN: <https://portalservicos.senatran.serpro.gov.br>.

RECALL

Registro de recall CONSTA Total de recall 2

Registro de Recall 20210119

Data 20210119 **Descrição** ALGUNS VEICULOS PODEM SOFRER CURTOCIRCUITO NA ALIMENTACAO DO MODULO ABS ESC EM RAZAO DE UMIDADE QUE PODE SE ACUMULAR NO LOCAL

Nome 95P2021001-INSTALACAO DO KIT DE RELE PCB ABS I30 / ELANTRA

Registro de Recall 20191231

Data 20191231 **Descrição** ATUALIZACAO DA ACU UNIDADE DE CONTROLE DO AIRBAG

Nome 95P2019054-ATUALIZACAO DA ACU UNIDADE DE CONTROLE DO AIRBAG

RENAJUD

Registro de renajud NADA CONSTA

FOTOS DO VEÍCULO

ID Vistoria: 00000249

Placa: ENO4418

Data Impressão: 26/06/2024 08:55

Nr Motor: G4GC9580689

Nr Chassi: KMHDC51EBAU193984



PLACA



CHASSI



MOTOR



FRENTE



TRASEIRA

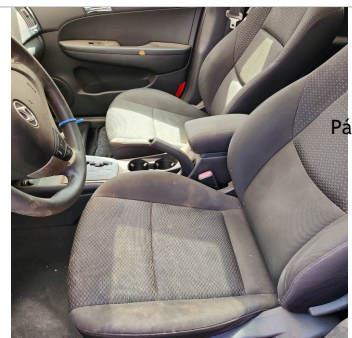

INTERIOR



TRASEIRA DIAGONAL DIREITA

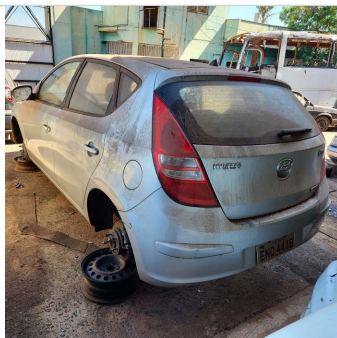

TRASEIRA DIAGONAL ESQUERDA



DIANTEIRA DIAGONAL DIREITA



DIANTEIRA DIAGONAL ESQUERDA



INTERIOR 02

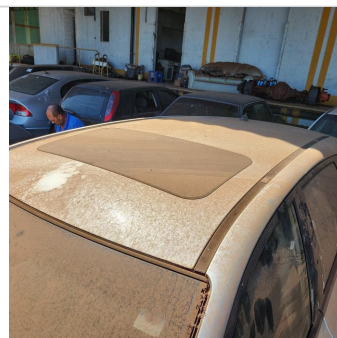

TETO

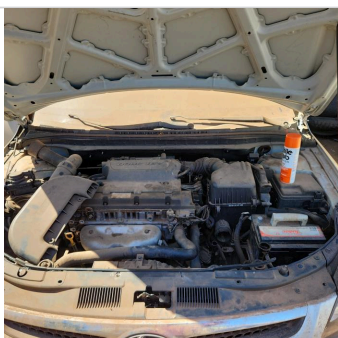

ADICIONAL 01

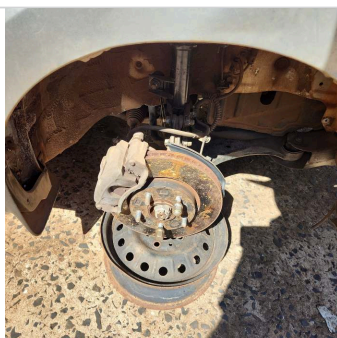

PNEU DIANTEIRO DIREITO

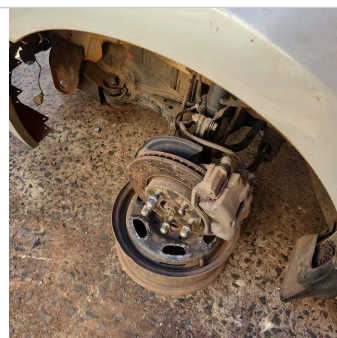

PNEU DIANTEIRO ESQUERDO

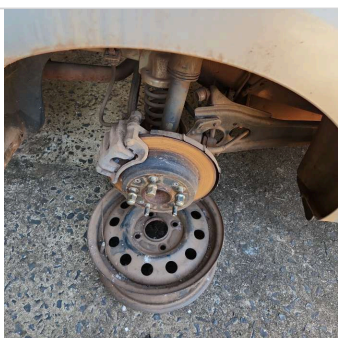

PNEU TRASEIRO DIREITO

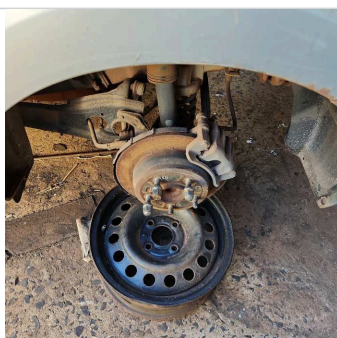

PNEU TRASEIRO ESQUERDO

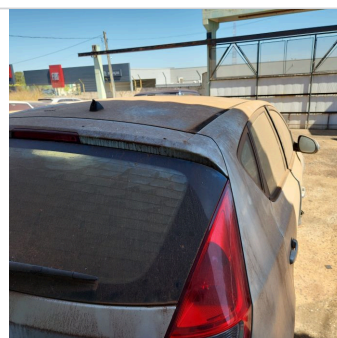

COLUNA TRASEIRA DIR



COLUNA TRASEIRA ESQ

Vistoria Financeira:

Valor Avaliado: R\$ 36.537,00

Valor FIPE: R\$ 36.537,00

Depreciação (%): 80,00%

Valor Depreciado: R\$ 7.307,40

Totais:

Sub-Total: 7.307,40

Depreciação Forçada(%): 0,00%

Valor Final Avaliado: R\$ 7.307,40

A seguir são descritas as regras e orientações aplicáveis ao serviço contratado; às quais, você manifesta ciência e anuência expressas e sem reservas, tendo validade e eficácia equivalentes a qualquer acordo, a sua observância e cumprimento será exigível a todos os usuários:

1. O Laudo Preventivo possui caráter **APENAS INFORMATIVO E CONSIDERA-SE UMA ANÁLISE PRÉVIA E PREVENTIVA DO AUTOMÓVEL** em questão, a partir de análise estruturais do veículo e consulta a bancos de dados públicos e privados oficiais; a fim de dar guarida ao CONTRATANTE na tomada de decisões relativas ao automóvel vistoriado.
2. Em hipótese alguma o Laudo Preventivo substitui a vistoria oficial de identificação veicular que é realizada exclusivamente pelos órgãos e entidades executivos de trânsito dos estados e Distrito Federal, ou inspeções outras de institutos de criminalística; e que são obrigatórias nos termos do Código de Trânsito Brasileiro e resoluções do CONTRAN.
3. As informações contidas neste Laudo Preventivo e caracterizadas como "LAUDO PREVENTIVO DE VISTORIA VEICULAR" e "CHECKLIST" e "FOTOS" correspondem às análises físicas do veículo existentes no momento da verificação realizada pelo Vistoriador. A validade restringe-se ao exato momento do exame, em razão do que a 'E-LEILÕES' não se responsabiliza por modificações posteriores sofridas pelo veículo, tais como danos no chassi, mudanças de motor, mudança de câmbio, etc.
4. As informações contidas neste Laudo Preventivo e caracterizadas como "CONSULTAS VEICULARES" correspondem ao resultado de consultas a banco de dados públicos e privados oficiais e relacionados ao veículo e que estejam disponíveis no momento da consulta pelo vistoriador.
5. As informações obtidas em bancos de dados públicos podem não estar atualizadas simultaneamente ao momento da consulta, situação que independe da gerência da 'E-LEILÕES' e fornecedora do software gerenciador das consultas.
6. O CONTRATANTE do Laudo Preventivo tem ciência que o sistema de informações e banco de dados disponibilizados está sujeito a constantes alterações e atualizações pelos órgãos e departamentos oficiais, leiloeiros e/ou parceiros da iniciativa privada, sobre quais a 'E-LEILÕES' e fornecedora do software gerenciador das consultas não detém a propriedade das informações, limitando-se assim, a reproduzi-las fielmente, na forma como originariamente apresentas as tais bases consultadas, sendo que este Laudo Preventivo visa auxiliar o CONTRATANTE na obtenção das informações pretendidas.
7. A 'E-LEILÕES' e fornecedora do software gerenciador das consultas não possuem gerência e responsabilidade pelas informações inseridas nos bancos de dados consultados, e igualmente não se responsabilizam por perdas e danos em caso da não confirmação da informação junto a estes fornecedores gestores e/ou a utilização das informações disponibilizadas em laudos, certidões, vistorias ou documentos assemelhados.

Orientações:

1. Favor nas consultas BIN confirmar débitos, restrições no site do DETRAN do estado, SNG. Favor consultar na Base Federal (Senatran) e Estadual (DETRAN's dos estados que o veículo já pertenceu) possíveis sinistros apontados em CSV (Certificado de Segurança Veicular). E possível apontamento de CSV na observação da CRV.
2. Consultas BIN sujeito à alterações e/ou atualizações até o final do expediente sem validade como quitação de débitos para compra do veículo.

E-LEILÕES
Vistoriador: Rodolfo Araújo

Data: ____/____/____