



### E-LEILÕES

Avenida Presidente Juscelino Kubitschek NRº: 1455  
Cidade/UF: São Paulo/SP - Vila Nova Conceição CEP: 45430011  
Tel: (11) 3040-6420 | (16) 98240-8000



## LAUDO DE VISTORIA VEICULAR

**CONSERVADO**

Numeração: 00000222

**GOL 1.6 - VOLKSWAGEN**



Vistoriador: Rodolfo Araújo      Data Impressão: 27/06/2024 14:19      Data Vistoria: 22/04/2024 15:07

#### Cliente:

Nome: Secretaria Nacional de Políticas sobre Drogas e Gestão de Ativos (SENAD)      CNPJ: 02645310000199

#### Vistoria Veicular:

Modelo: GOL 1.6 - VOLKSWAGEN      Ano Fab / Modelo: 2012/2013      Categoria: Passeio

Tipo Veículo: Veículo Leve

Placa: GXM1457      UF/Cidade Placa: SP/SAO PAULO-SP

Nr Motor: CCRA43313      Nr Motor BIN: CCRA43313      Condições Motor: OK - Caracteres dentro dos padrões originais de fabricação. Sem vestígios de adulteração.

Nr Chassi: 9BWAB05U9DP042583      Nr Chassi BIN: 9BWAB05U9DP042583      Condições Chassi: OK - NIV (chassi) - Caracteres dentro dos padrões originais de fabricação.

Nr Cambio:      Nr Cambio BIN:

Combustível: Gasolina e Alcool      Combustível BIN:

Cor: Prata      Cor BIN: Prata

Tem KIT GNV: Não

#### Leilão:

Leilão: Secretária Nacional de Políticas sobre Drogas e Gestão de Ativos SENAD      Responsável:

#### Observação:

PARACHOQUE DIANTEIRO QUEBRADO E SEM BATERIA.

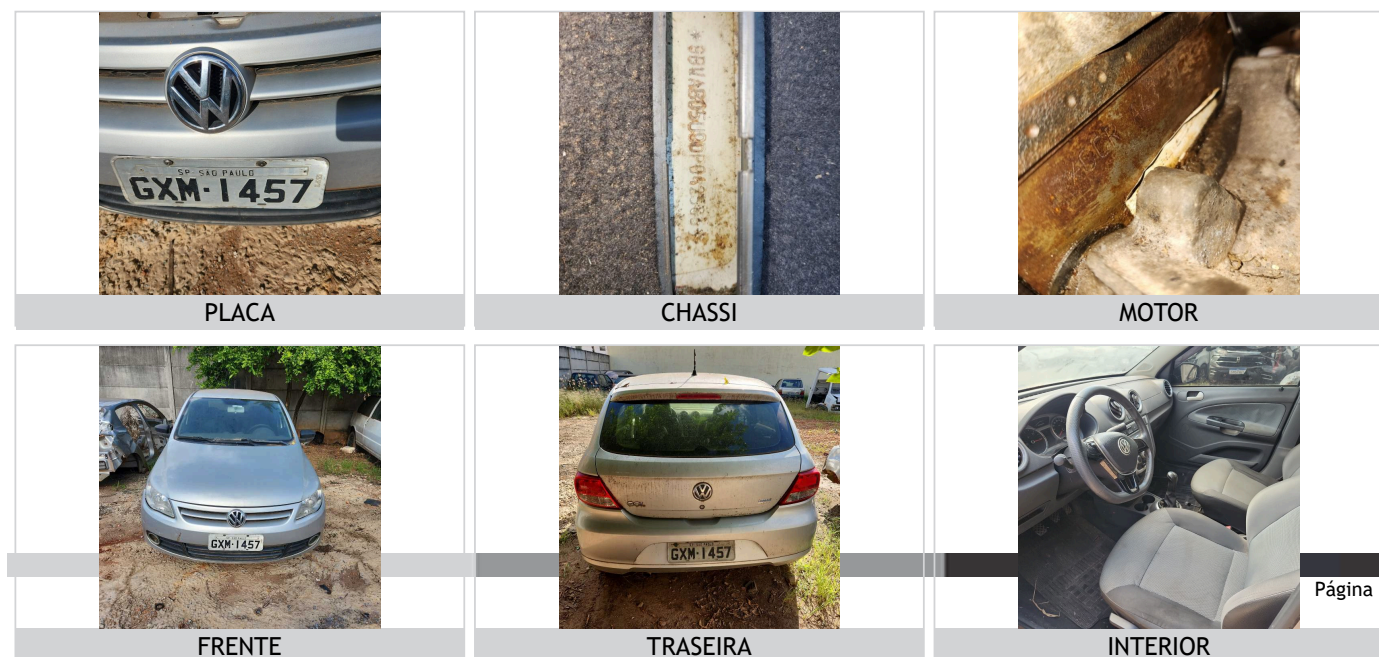



## CHECKLIST

ID Vistoria: 0000222

Placa: GXM1457

Data Impressão: 27/06/2024 14:19

Nr Motor: CCRA43313

Nr Chassi: 9BWAB05U9DP042583

## LEGENDA DOS ÍCONES DO CHECKLIST SELECIONADO PELO VISTORIADOR



OK



ATENÇÃO



APROVADO COM APONTAMENTO



APRESENTA PROBLEMA



## CHECKLIST | FICHA DE INSPEÇÃO VEICULAR (FIV):

## Estado Geral Do Veículo

Paracheque Dianteiro:	Avariado	Paracheque Traseiro:	OK
Farol Direito:	OK	Farol Esquerdo:	OK
Parabrisa Dianteiro:	OK	Capô:	OK
Teto:	OK	Retrovisor Lado Direito:	OK
Retrovisor Lado Esquerdo:	OK	Porta Dianteira Direita:	OK
Porta Dianteira Esquerda:	OK	Porta Traseira Direita:	OK
Porta Traseira Esquerda:	OK	Porta Malas:	OK
Vidro Da Porta Dianteira Direita:	OK	Vidro Da Porta Dianteira Esquerda:	OK
Vidro Traseiro Esquerdo:	OK	Vidro Traseiro Direito:	OK
Lanterna Traseira Direita:	OK	Lanterna Traseira Esquerda:	OK
Parabrisa Traseiro:	OK	Bancos Dianteiros:	OK
Bancos Traseiros:	OK	Forração Do Teto:	OK
Forração Interna:	OK	Pedais:	OK
Volante:	OK	Alavanca da Marcha:	OK
Painel de Instrumentos:	OK	Pneus Dianteiros:	Avariado
Pneus Traseiros:	Avariado	Rodas Traseiras:	OK
Estepe:	Faltando	Rodas Dianteiras:	OK
Condição de locomoção:	OK		



## CONSULTAS VEICULARES

ID Vistoria: 0000222

Placa: GXM1457

Data Impressão: 27/06/2024 14:19

Nr Motor: CCRA43313

Nr Chassi: 9BWAB05U9DP042583

## Base de Dados

1 - BIN ESTADUAL

2 - BIN FEDERAL



Bin Estadual - Comunicação de Venda



Bin Estadual - Atenção para as Restrições



Atenção para os Débitos e Multas do Veículo



Restrições do Proprietário na Bin Estadual



Bin Federal - Atenção para as Restrições



Recall



Renajud



Atenção para as Multas Federais



## BIN ESTADUAL

Situação do veículo	CIRCULACAO	Tipo	AUTOMOVEL
Placa	GXM1457	Nr Motor	CCRA43313
Chassi	9BWAB05U9DP042583	Categoria	PARTICULAR
Marca	VOLKSWAGEN	Modelo	GOL 1.6
Ano Fab.	2012	Ano Mod.	2013
Cor	PRATA	Combustível	ALCOOL/GASOLINA
UF	SP	Município	SAO PAULO-SP
Espécie	PASSAGEIRO	Potência	104
Procedência Veículo	NACIONAL	Renavam	00471350494
Carroceria	NENHUMA	Cilindradas	1598
Capacidade Passageiros	5	Tipo Marcação Chassi	NORMAL
PBT	145	CMT	185
Mensagem	MOTOR AGREGADO: CCRA43313		



## Comunicação de Venda

Indicador Comun. Venda	CONSTA COMUNICACAO DE VENDAS	Data Inclusao Venda	25/11/2019
ATIVA			
Data Venda	23/11/2019	Protocolo Detran	25/11/2019



## Débitos e Multas:

Déb IPVA	EXISTE DEBITO DE IPVA	Débito DPVAT	EXISTE DEBITO DE DPVAT
Déb Licenc	EXISTE DEBITO DE LICENCIAMENTO	Débito Multas	EXISTE DEBITO DE MULTA
Valor Débito IPVA	7.899,02	Valor Débito Municipais	293,47
Valor Débito Licenc	160,22	Valor Débito Multa	553,79
Valor Débito DPVAT	5,23		

ATENÇÃO: \*Débitos e restrições favor confirmar consulta diretamente ao DETRAN do estado, SNG e documento CRV.

Página 3



## Proprietários:

CPF CNPJ Proprietario	3*****	Proprietário	3***** A**** L*** G*****
-----------------------	--------	--------------	--------------------------

Restrições:			
Situação do veículo	CIRCULACAO	Restrição 1	NADA CONSTA
Restrição 2	NADA CONSTA	Restrição 3	NADA CONSTA
Restrição 4	NADA CONSTA	Restrição Financeira	NADA CONSTA
Restrição Administrativa	NADA CONSTA	Restrição Furto	NADA CONSTA
Restrição Guincho	NADA CONSTA	Restrição RENAJUD	NADA CONSTA
Restrição Judicial	JUDICIAL-LIBERA LICENC.	Restrição Tributária	NADA CONSTA
Restrição Ambiental	VEICULO COM INSPECAO VEICULAR OK		

BIN FEDERAL			
Situação	EM CIRCULACAO	Ocorrência	VEICULO NAO INDICA OCORRENCIA DE ROUBO/FURTO
Placa	GXM1457	Município	SAO PAULO
UF	SP	RENAVAM	471350494
Chassi	9BWAB05U9DP042583	Nr Eixos	2
Marca Modelo	VW/GOL 1.6	Tipo	AUTOMOVEL
Ano Fab	2012	Ano Mod	2013
Procedência Veículo	NACIONAL	Categoria	PARTICULAR
Combustível	ALCOOL/GASOLINA	Cilindradas	1598
Cor	PRATA	Potência	104
Capacidade Passageiros	5	CMT	1.85
PTB	1.45	Recall	NADA CONSTA
CPF/CNPJ Proprietário	3*****	Proprietário	A**** L*** G****

BIN Federal - Restrições:			
Situação	EM CIRCULACAO	Restrição	VEICULO NAO INDICA OCORRENCIA DE ROUBO/FURTO
Restrição 1	SEM RESTRICAO	Restrição 2	SEM RESTRICAO
Restrição 3	SEM RESTRICAO	Restrição 4	SEM RESTRICAO
Restrição Judicial	NADA CONSTA	Indicador Ostenta PIV	NADA CONSTA
Multa RENAINF	CONSTA	Multas	CONSTA
Pendência emissão Doc	NADA CONSTA	Indicador Alarme	NADA CONSTA
Comunicação de Venda	CONSTA COMUNICADO DE VENDA	Data Venda	2019-11-23
Data Registro Venda	2019-11-25	CPF/CNPJ Comprador	4*****
Comprador	R**** C*****		

Roubo e Furto Ativo:	
Roubo e Furto Ativo	VEICULO NAO INDICA OCORRENCIA DE ROUBO/FURTO

RECALL (CORTESIA):	
RECALL	NADA CONSTA

RENAJUD (CORTESIA):	
RENAJUD	NADA CONSTA

## INDICADOR LEILÃO BIN (CORTESIA):

Indicador Leilão Bin NADA CONSTA

## Multas Federais 2019-06-28 às 22:58 (CORTESIA)

Placa	GXM1457	Renavam	471350494
Cod. Órgão	271070	Órgão Autuado	CET-SP
Número Infração	SIB4128835	Código Infração	6050
Descrição da Infração	AVANCAR O SINAL VERMELHO DO SEMAFORO EXC ONDE HOUVER SINALIZACAO QUE PERM LIVRE CONV A DIREITA	Data/Hora	2019-06-28 22:58
Local Ocorrência	R CURUPA X R ACURUI, SAO PAULO/SP	Cod RENAINF	04074838206
Valor	293.47	Data Venc.	2019-09-26

## Multas Federais 2020-01-10 às 21:04 (CORTESIA)

Placa	GXM1457	Renavam	471350494
Cod. Órgão	126200	Órgão Autuado	DER - SP
Número Infração	1K 6114426	Código Infração	7455
Descrição da Infração	TRANSITAR EM VELOCIDADE SUPERIOR A MAXIMA PERMITIDA EM ATE 20%	Data/Hora	2020-01-10 21:04
Local Ocorrência	SPI 162/308 KM 007 METROS 700, PIRACICABA/SP	Cod RENAINF	04491785651
Valor	130.16	Data Venc.	2020-05-07

## RECALL

Registro de recall NADA CONSTA

## RENAJUD

Registro de renajud NADA CONSTA

## FOTOS DO VEÍCULO

ID Vistoria: 00000222

Placa: GXM1457

Data Impressão: 27/06/2024 14:19

Nr Motor: CCRA43313

Nr Chassi: 9BWAB05U9DP042583



PLACA

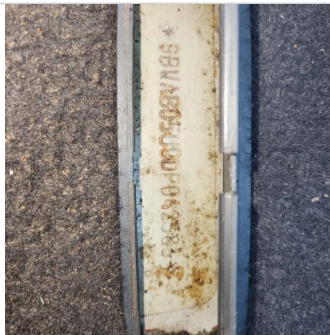

CHASSI



MOTOR



FRENTE



TRASEIRA



INTERIOR



TRASEIRA DIAGONAL DIREITA



DIANTEIRA DIAGONAL DIREITA

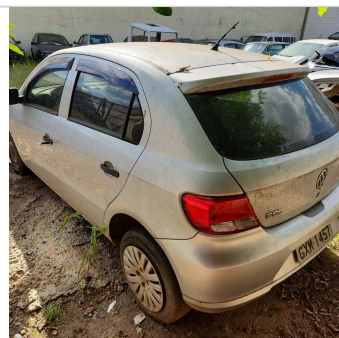

TRASEIRA DIAGONAL ESQUERDA



DIANTEIRA DIAGONAL ESQUERDA



TETO



INTERIOR 02

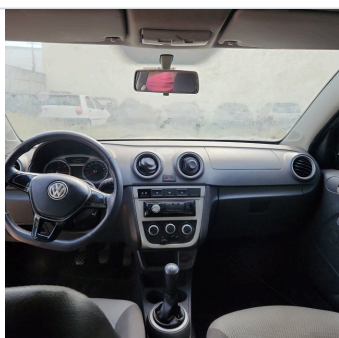

INTERIOR 03



ADICIONAL 01

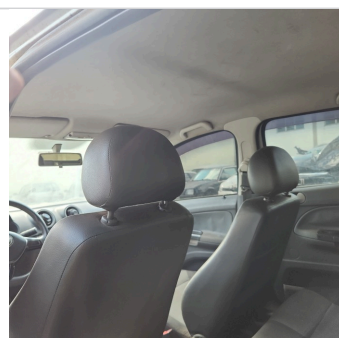

INTERIOR 04

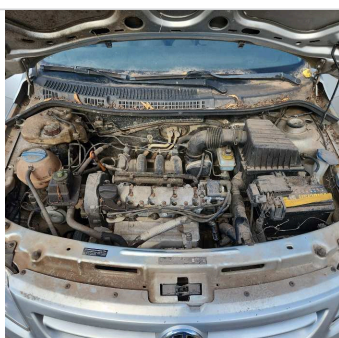

ADICIONAL 02



INTERIOR 05

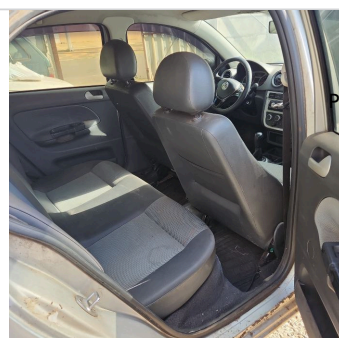

ADICIONAL 03

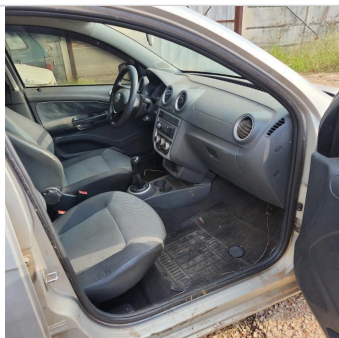

ADICIONAL 04



PNEU DIANTEIRO DIREITO



PNEU DIANTEIRO ESQUERDO



PNEU TRASEIRO DIREITO



PNEU TRASEIRO ESQUERDO

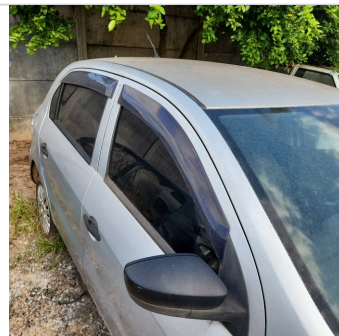

COLUNA DIANTEIRA ESQ

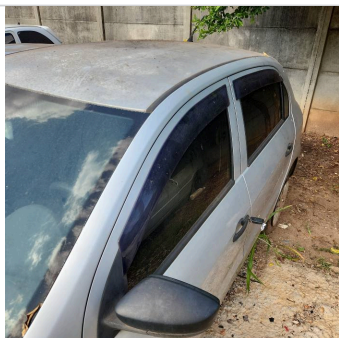

COLUNA DIANTEIRA DIR

ID Vistoria: 00000222

Placa: GXM1457

Data Impressão: 27/06/2024 14:19

Nr Motor: CCRA43313

Nr Chassi: 9BWAB05U9DP042583

**Vistoria Financeira:**

Valor Avaliado: R\$ 35.401,00

Valor FIPE: R\$ 35.401,00

Depreciação (%): 60,00%

Valor Depreciado: R\$ 14.160,40

**Totais:**

Sub-Total: 14.160,40

Depreciação Forçada(%): 0,00%

Valor Final Avaliado: R\$ 14.160,40

A seguir são descritas as regras e orientações aplicáveis ao serviço contratado; às quais, você manifesta ciência e anuência expressas e sem reservas, tendo validade e eficácia equivalentes a qualquer acordo, a sua observância e cumprimento será exigível a todos os usuários:

1. O Laudo Preventivo possui caráter **APENAS INFORMATIVO E CONSIDERA-SE UMA ANÁLISE PRÉVIA E PREVENTIVA DO AUTOMÓVEL** em questão, a partir de análise estruturais do veículo e consulta a bancos de dados públicos e privados oficiais; a fim de dar guarida ao CONTRATANTE na tomada de decisões relativas ao automóvel vistoriado.
2. Em hipótese alguma o Laudo Preventivo substitui a vistoria oficial de identificação veicular que é realizada exclusivamente pelos órgãos e entidades executivos de trânsito dos estados e Distrito Federal, ou inspeções outras de institutos de criminalística; e que são obrigatórias nos termos do Código de Trânsito Brasileiro e resoluções do CONTRAN.
3. As informações contidas neste Laudo Preventivo e caracterizadas como "LAUDO PREVENTIVO DE VISTORIA VEICULAR" e "CHECKLIST" e "FOTOS" correspondem às análises físicas do veículo existentes no momento da verificação realizada pelo Vistoriador. A validade restringe-se ao exato momento do exame, em razão do que a 'E-LEILÕES' não se responsabiliza por modificações posteriores sofridas pelo veículo, tais como danos no chassi, mudanças de motor, mudança de câmbio, etc.
4. As informações contidas neste Laudo Preventivo e caracterizadas como "CONSULTAS VEICULARES" correspondem ao resultado de consultas a banco de dados públicos e privados oficiais e relacionados ao veículo e que estejam disponíveis no momento da consulta pelo vistoriador.
5. As informações obtidas em bancos de dados públicos podem não estar atualizadas simultaneamente ao momento da consulta, situação que independe da gerência da 'E-LEILÕES' e fornecedora do software gerenciador das consultas.

Página 7

6. O CONTRATANTE do Laudo Preventivo tem ciência que o sistema de informações e banco de dados disponibilizados está sujeito a constantes alterações e atualizações pelos órgãos e departamentos oficiais, leiloeiros e/ou parceiros da iniciativa privada, sobre quais a 'E-LEILÕES' e fornecedora do software gerenciador das consultas não detém a propriedade das informações, limitando-se assim, a reproduzi-las fielmente, na forma como originariamente apresentas as tais bases consultadas, sendo que este Laudo Preventivo visa auxiliar o CONTRATANTE na obtenção das informações pretendidas.

7. A 'E-LEILÕES' e fornecedora do software gerenciador das consultas não possuem gerência e responsabilidade pelas informações inseridas nos bancos de dados consultados, e igualmente não se responsabilizam por perdas e danos em caso da não confirmação da informação junto a estes fornecedores gestores e/ou a utilização das informações disponibilizadas em laudos, certidões, vistorias ou documentos assemelhados.

Orientações:

1. Favor nas consultas BIN confirmar débitos, restrições no site do DETRAN do estado, SNG. Favor consultar na Base Federal (Senatran) e Estadual (DETRAN's dos estados que o veículo já pertenceu) possíveis sinistros apontados em CSV (Certificado de Segurança Veicular). E possível apontamento de CSV na observação da CRV.
2. Consultas BIN sujeito à alterações e/ou atualizações até o final do expediente sem validade como quitação de débitos para compra do veículo.

E-LEILÕES  
Vistoriador: Rodolfo Araújo

Data: \_\_\_\_/\_\_\_\_/\_\_\_\_