



E-LEILÕES

Avenida Presidente Juscelino Kubitschek NRº: 1455
Cidade/UF: São Paulo/SP - Vila Nova Conceição CEP: 45430011
Tel: (11) 3040-6420 | (16) 98240-8000



LAUDO DE VISTORIA VEICULAR

CONSERVADO

Numeração: 00000204

CG 150 TITAN KS - HONDA



Vistoriador: Rodolfo Araújo Data Impressão: 27/06/2024 14:20 Data Vistoria: 15/04/2024 10:45

Cliente:

Nome: Secretaria Nacional de Políticas sobre Drogas e Gestão de Ativos (SENAD) CNPJ: 02645310000199

Vistoria Veicular:

Modelo: CG 150 TITAN KS - HONDA Ano Fab / Modelo: 2007/2007 Categoria: Motocicleta

Tipo Veículo: Motocicleta

Placa: DVY1869 UF/Cidade Placa: SP/ARARAQUARA-SP

Nr Motor: KC08E17129236 Nr Motor BIN: KC08E17129236 Condições Motor: OK - Caracteres dentro dos padrões originais de fabricação. Sem vestígios de adulteração.

Nr Chassi: 9C2KC08107R129236 Nr Chassi BIN: 9C2KC08107R129236 Condições Chassi: OK - NIV (chassi) - Caracteres dentro dos padrões originais de fabricação.

Nr Cambio: Nr Cambio BIN:

Combustível: Combustível BIN:

Cor: Prata Cor BIN: Prata

Quilometragem: 19.593 km

Tem KIT GNV: Não

Leilão:

Leilão: Secretária Nacional de Políticas sobre Drogas e Gestão de Ativos SENAD Responsável:

Observação:

PARADA AO TEMPO COM POUCAS AVARIAS, BANCO RASGANDO, SETA DIANTEIRA ESQUERDA E TRASEIRA DIREITA QUEBRADAS.

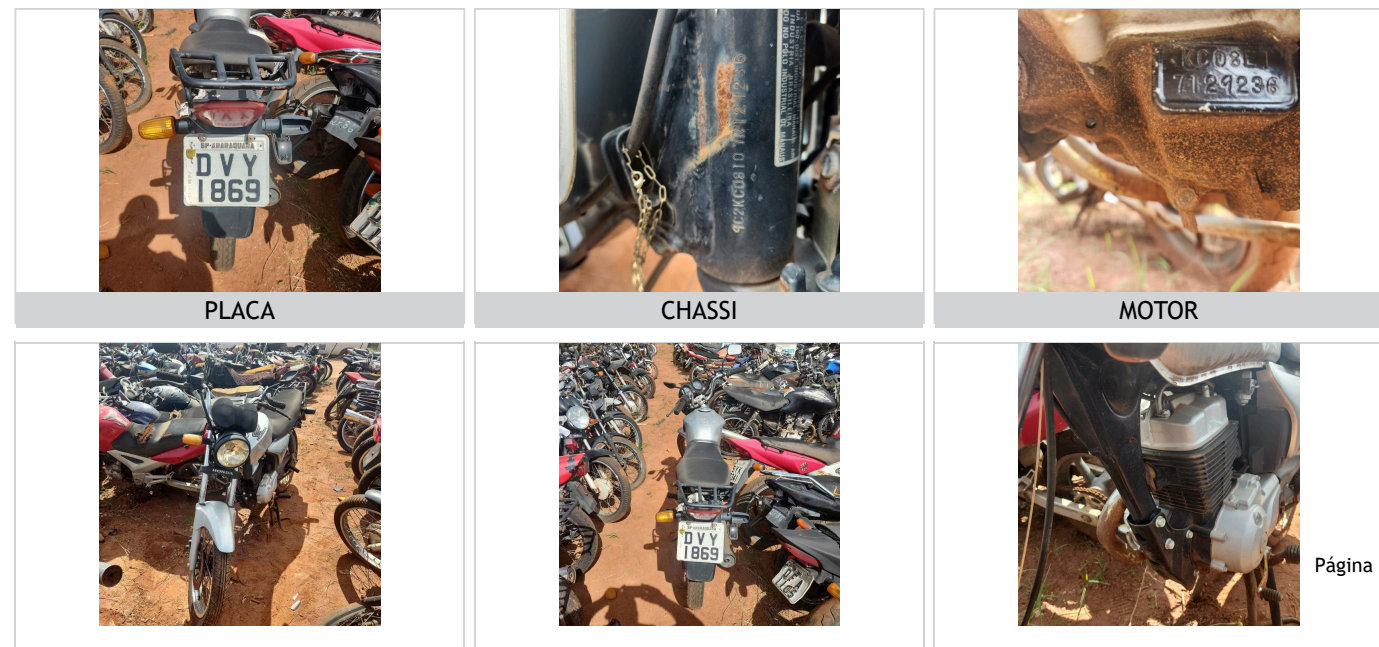



CHECKLIST

ID Vistoria: 0000204

Placa: DVY1869

Data Impressão: 27/06/2024 14:20

Nr Motor: KC08E17129236

Nr Chassi: 9C2KC08107R129236

LEGENDA DOS ÍCONES DO CHECKLIST SELECIONADO PELO VISTORIADOR



OK



ATENÇÃO



APROVADO COM APONTAMENTO



APRESENTA PROBLEMA



CHECKLIST | FICHA DE INSPEÇÃO VEICULAR (FIV):

ANALISE DA ESTRUTURA

PINTURA TANQUE:	AVARIADO	CARENAGEM DA LATERAL DIREITA:	OK
CARENAGEM DA LATERAL ESQUERDA:	OK	CARENAGEM DA RABETA:	N/OK
PARALAMA DIANTEIRO:	OK	PARALAMA TRASEIRO:	OK
PAINEL:	OK	CARENAGEM DO PAINEL:	OK
BLOCO OPTICO:	OK	ARO/RODA DIANTEIRO:	OK
ARO/RODA TRASEIRO:	OK	PNEU DIANTEIRO:	OK
PNEU TRASEIRO:	AVARIADO	FREIO DIANTEIRO:	AVARIADO
FREIO TRASEIRO:	OK	MANETE DE FREIO:	OK
MANETE DE EMBREAGEM:	OK	LUVA DO GUIDÃO:	OK
RETROVISOR ESQUERDO:	AVARIADO	RETROVISOR DIREITO:	OK
CAPA BANCO:	AVARIADO	ESTRIBO:	OK
PEDALEIRA DE PARTIDA:	OK	ESTADO GERAL DA MOTOCICLETA:	OK

ACESSORIOS

BUZINA:	N/OK	SETA ESQUERDA:	AVARIADO
SETA DIREITA:	AVARIADO		



CONSULTAS VEICULARES

ID Vistoria: 0000204

Placa: DVY1869

Data Impressão: 27/06/2024 14:20

Nr Motor: KC08E17129236

Nr Chassi: 9C2KC08107R129236

Base de Dados

1 - BIN ESTADUAL

2 - BIN FEDERAL



Bin Estadual - Restrições



Atenção para os Débitos e Multas do Veículo



Restrições do Proprietário na Bin Estadual



Bin Federal - Atenção para as Restrições



Recall



Renajud



Atenção para as Multas Federais

BIN ESTADUAL

Situação do veículo	CIRCULACAO	Tipo	MOTOCICLETA
Placa	DVY1869	Nr Motor	KC08E17129236
Chassi	9C2KC08107R129236	Categoria	PARTICULAR
Marca	HONDA	Modelo	CG 150 TITAN KS
Ano Fab.	2007	Ano Mod.	2007
Cor	PRATA	Combustível	GASOLINA
UF	SP	Município	ARARAQUARA-SP
Espécie	PASSAGEIRO	Procedência Veículo	NACIONAL
Renavam	00912380683	Carroceria	NENHUMA
Cilindradas	149	Capacidade Passageiros	2
Tipo Marcação Chassi	NORMAL	Mensagem	MOTOR AGREGADO: KC08E17129236



Comunicação de Venda

Indicador Comun. Venda NÃO INFORMADO

Data Inclusao Venda

NÃO INFORMADO



Débitos e Multas:

Déb IPVA	EXISTE DEBITO DE IPVA	Débito DPVAT	NAO EXISTE DEBITO DE DPVAT
Déb Licenc	EXISTE DEBITO DE LICENCIAMENTO	Débito Multas	EXISTE DEBITO DE MULTA
Valor Débito Detran	3.064,86	Valor Débito IPVA	397,66
Valor Débito Municipais	1.760,82	Valor Débito Licenc	160,22
Valor Débito Multa	4825,68		

ATENÇÃO: *Débitos e restrições favor confirmar consulta diretamente ao DETRAN do estado, SNG e documento CRV.



Proprietários:

CPF CNPJ Proprietario 2*****

Proprietário

2***** C**** A***** G*****



Restrições:

Situação do veículo	CIRCULACAO	Restrição 1	NADA CONSTA
Restrição 2	NADA CONSTA	Restrição 3	NADA CONSTA
Restrição 4	NADA CONSTA	Restrição Financeira	NADA CONSTA

Página 3

Restrição Administrativa	NADA CONSTA	Restrição Furto	NADA CONSTA
Restrição Guincho	NADA CONSTA	Restrição RENAJUD	NADA CONSTA
Restrição Judicial	NADA CONSTA	Restrição Tributária	NADA CONSTA
Restrição Ambiental	VEICULO COM INSPECAO VEICULAR OK		

BIN FEDERAL

Situação	EM CIRCULACAO	Ocorrência	VEICULO NAO INDICA OCORRENCIA DE ROUBO/FURTO
Placa	DVY1869	Município	ARARAQUARA
UF	SP	RENAVAM	00912380683
Chassi	9C2KC08107R129236	Marca Modelo	HONDA/CG 150 TITAN KS
Tipo	MOTOCICLETA	Ano Fab	2007
Ano Mod	2007	Procedência Veículo	NACIONAL
Categoria	PARTICULAR	Combustível	GASOLINA
Cilindradas	149	Cor	PRATA
Capacidade Passageiros	2	Recall	NADA CONSTA
CPF/CNPJ Proprietário	2*****	Proprietário	C**** A***** G*****

BIN Federal - Restrições:

Situação	EM CIRCULACAO	Restrição	VEICULO NAO INDICA OCORRENCIA DE ROUBO/FURTO
Restrição 1	SEM RESTRICAO	Restrição 2	SEM RESTRICAO
Restrição 3	SEM RESTRICAO	Restrição 4	SEM RESTRICAO
Restrição Judicial	NADA CONSTA	Indicador Ostenta PIV	NADA CONSTA
Multa RENAINF	CONSTA	Multas	CONSTA
Pendência emissão Doc	NADA CONSTA	Indicador Alarme	NADA CONSTA
Comunicação de Venda	NADA CONSTA		

Roubo e Furto Ativo:

Roubo e Furto Ativo	VEICULO NAO INDICA OCORRENCIA DE ROUBO/FURTO
---------------------	--

RECALL (CORTESIA):

RECALL	NADA CONSTA
--------	-------------

RENAJUD (CORTESIA):

RENAJUD	NADA CONSTA
---------	-------------

INDICADOR LEILÃO BIN (CORTESIA):

Indicador Leilão Bin	NADA CONSTA
----------------------	-------------

Página 4

Multas Federais 2021-06-04 às 21:26 (CORTESIA)

Placa	DVY1869	Renavam	00912380683
Cod. Órgão	126100	Órgão Autuado	DETRAN - SP
Número Infração	B356042862	Código Infração	5274

Descrição da Infração	UTILIZ VEIC DEM/EXIBIR MANOB PERIG MED DERRAP/FRENAG C/DESLIZ/ARRAST PNEUS	Data/Hora	2021-06-04 21:26
Local Ocorrência	RUA ADELIA IZIQUE X AVENIDA CA, ARARAQUARA/SP	Cod RENAINF	05478166251
Valor	2934.7	Data Venc.	2021-12-29

Multas Federais 2021-06-04 às 21:33 (CORTESIA)

Placa	DVY1869	Renavam	00912380683
Cod. Órgão	126100	Órgão Autuado	DETRAN - SP
Número Infração	B356042864	Código Infração	7684
Descrição da Infração	CONDUZIR MOTOC/MOTON/CICLOM C/ UTIL CAPACETE DE SEG C/ VISEIRA/OCULOS PROT EM DES C/ REGUL CONTRAN	Data/Hora	2021-06-04 21:33
Local Ocorrência	AVENIDA TOBIAS ALVES DE CARVAL, ARARAQUARA/SP	Cod RENAINF	05478166260
Valor	130.16	Data Venc.	2021-12-29

Multas Federais 2021-06-04 às 21:28 (CORTESIA)

Placa	DVY1869	Renavam	00912380683
Cod. Órgão	261630	Órgão Autuado	PREF. DE SP ARARAQUARA
Número Infração	T302344166	Código Infração	6050
Descrição da Infração	AVANCAR O SINAL VERMELHO DO SEMAFORO EXC ONDE HOUVER SINALIZACAO QUE PERM LIVRE CONV A DIREITA	Data/Hora	2021-06-04 21:28
Local Ocorrência	AV. PADRE FRANCISCO SALES COLT, ARARAQUARA/SP	Cod RENAINF	05484448298
Valor	293.47	Data Venc.	2021-10-05

Multas Federais 2021-06-04 às 21:29 (CORTESIA)

Placa	DVY1869	Renavam	00912380683
Cod. Órgão	261630	Órgão Autuado	PREF. DE SP ARARAQUARA
Número Infração	T302344177	Código Infração	6050
Descrição da Infração	AVANCAR O SINAL VERMELHO DO SEMAFORO EXC ONDE HOUVER SINALIZACAO QUE PERM LIVRE CONV A DIREITA	Data/Hora	2021-06-04 21:29
Local Ocorrência	AV. PADRE FRANCISCO SALES COLT, ARARAQUARA/SP	Cod RENAINF	05484448301
Valor	293.47	Data Venc.	2021-10-05

Multas Federais 2021-06-04 às 21:30 (CORTESIA)

Placa	DVY1869	Renavam	00912380683
Cod. Órgão	261630	Órgão Autuado	PREF. DE SP ARARAQUARA
Número Infração	T302344188	Código Infração	6050
Descrição da Infração	AVANCAR O SINAL VERMELHO DO SEMAFORO EXC ONDE HOUVER SINALIZACAO QUE PERM LIVRE CONV A DIREITA	Data/Hora	2021-06-04 21:30

Local Ocorrência	AV. PADRE FRANCISCO SALLES COL, ARARAQUARA/SP	Cod RENAINF	05484448310
Valor	293.47	Data Venc.	2021-10-05

Multas Federais 2021-06-04 às 21:27 (CORTESIA)

Placa	DVY1869	Renavam	00912380683
Cod. Órgão	261630	Órgão Autuado	PREF. DE SP ARARAQUARA
Número Infração	T302344199	Código Infração	5738
Descrição da Infração	TRANSITAR PELA CONTRAMAO DE DIRECAO EM VIA C/ SINALIZACAO DE REGUL SENTIDO UNICO	Data/Hora	2021-06-04 21:27
Local Ocorrência	RUA ADELIA IZIQUE, ARARAQUARA/SP	Cod RENAINF	05484448328
Valor	293.47	Data Venc.	2021-10-05

Multas Federais 2021-06-04 às 21:31 (CORTESIA)

Placa	DVY1869	Renavam	00912380683
Cod. Órgão	261630	Órgão Autuado	PREF. DE SP ARARAQUARA
Número Infração	T302344200	Código Infração	5738
Descrição da Infração	TRANSITAR PELA CONTRAMAO DE DIRECAO EM VIA C/ SINALIZACAO DE REGUL SENTIDO UNICO	Data/Hora	2021-06-04 21:31
Local Ocorrência	R 09 DE JULHO, ARARAQUARA/SP	Cod RENAINF	05484448336
Valor	293.47	Data Venc.	2021-10-05

Multas Federais 2020-10-07 às 21:20 (CORTESIA)

Placa	DVY1869	Renavam	00912380683
Cod. Órgão	261630	Órgão Autuado	PREF. DE SP ARARAQUARA
Número Infração	M00051871	Código Infração	6050
Descrição da Infração	AVANCAR O SINAL VERMELHO DO SEMAFORO - EXC HOVER SINALIZ PERM LIVRE CONV A DIREITA FISC ELETRONICA	Data/Hora	2020-10-07 21:20
Local Ocorrência	ENG HEITOR DE SOUZA PINHEIRO.P, ARARAQUARA/SP	Cod RENAINF	04955683410
Valor	293.47	Data Venc.	2021-11-19

RECALL

Registro de recall NADA CONSTA

RENAJUD

Registro de renajud NADA CONSTA

Página 6



FOTOS DO VEÍCULO

ID Vistoria: 00000204

Placa: DVY1869

Data Impressão: 27/06/2024 14:20

Nr Motor: KC08E17129236

Nr Chassi: 9C2KC08107R129236



PLACA



CHASSI



MOTOR



FRENTE

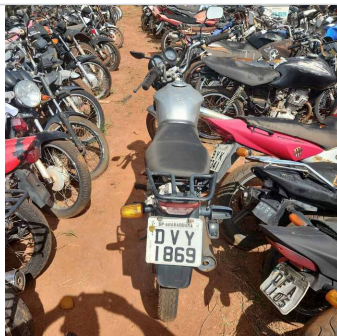

TRASEIRA



TRASEIRA DIAGONAL DIREITA



INTERIOR



DIANTEIRA DIAGONAL DIREITA



TRASEIRA DIAGONAL ESQUERDA



DIANTEIRA DIAGONAL ESQUERDA



INTERIOR 02

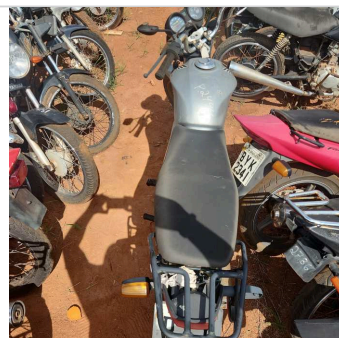

TETO



ADICIONAL 01



PNEU DIANTEIRO DIREITO

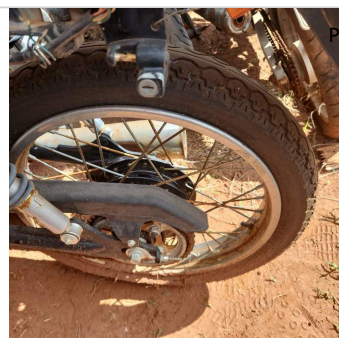

PNEU TRASEIRO DIREITO

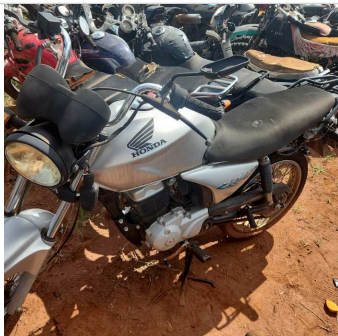

COLUNA CENTRAL ESQ

ID Vistoria: 0000204

Placa: DVY1869

Data Impressão: 27/06/2024 14:20

Nr Motor: KC08E17129236

Nr Chassi: 9C2KC08107R129236

Vistoria Financeira:

Valor Avaliado: R\$ 7.455,00

Valor FIPE: R\$ 7.455,00

Depreciação (%): 40,00%

Valor Depreciado: R\$ 4.473,00

Totais:

Sub-Total: 4.473,00

Depreciação Forçada(%): 0,00%

Valor Final Avaliado: R\$ 4.473,00

A seguir são descritas as regras e orientações aplicáveis ao serviço contratado; às quais, você manifesta ciência e anuência expressas e sem reservas, tendo validade e eficácia equivalentes a qualquer acordo, a sua observância e cumprimento será exigível a todos os usuários:

1. O Laudo Preventivo possui caráter **APENAS INFORMATIVO E CONSIDERA-SE UMA ANÁLISE PRÉVIA E PREVENTIVA DO AUTOMÓVEL** em questão, a partir de análises estruturais do veículo e consulta a bancos de dados públicos e privados oficiais; a fim de dar guarida ao CONTRATANTE na tomada de decisões relativas ao automóvel vistoriado.
2. Em hipótese alguma o Laudo Preventivo substitui a vistoria oficial de identificação veicular que é realizada exclusivamente pelos órgãos e entidades executivos de trânsito dos estados e Distrito Federal, ou inspeções outras de institutos de criminalística; e que são obrigatórias nos termos do Código de Trânsito Brasileiro e resoluções do CONTRAN.
3. As informações contidas neste Laudo Preventivo e caracterizadas como "LAUDO PREVENTIVO DE VISTORIA VEICULAR" e "CHECKLIST" e "FOTOS" correspondem às análises físicas do veículo existentes no momento da verificação realizada pelo Vistoriador. A validade restringe-se ao exato momento do exame, em razão do que a 'E-LEILÕES' não se responsabiliza por modificações posteriores sofridas pelo veículo, tais como danos no chassi, mudanças de motor, mudança de câmbio, etc.
4. As informações contidas neste Laudo Preventivo e caracterizadas como "CONSULTAS VEICULARES" correspondem ao resultado de consultas a banco de dados públicos e privados oficiais e relacionados ao veículo e que estejam disponíveis no momento da consulta pelo vistoriador.
5. As informações obtidas em bancos de dados públicos podem não estar atualizadas simultaneamente ao momento da consulta, situação que independe da gerência da 'E-LEILÕES' e fornecedora do software gerenciador das consultas.
6. O CONTRATANTE do Laudo Preventivo tem ciência que o sistema de informações e banco de dados disponibilizados está sujeito a constantes alterações e atualizações pelos órgãos e departamentos oficiais, leiloeiros e/ou parceiros da iniciativa privada, sobre quais a 'E-LEILÕES' e fornecedora do software gerenciador das consultas não detém a propriedade das informações, limitando-se assim, a reproduzi-las fielmente, na forma como originariamente apresenta as tais bases consultadas, sendo que este Laudo Preventivo visa auxiliar o CONTRATANTE na obtenção das informações pretendidas.
7. A 'E-LEILÕES' e fornecedora do software gerenciador das consultas não possuem gerência e responsabilidade pelas informações inseridas nos bancos de dados consultados, e igualmente não se responsabilizam por perdas e danos em caso da não confirmação da informação junto a estes fornecedores gestores e/ou a utilização das informações disponibilizadas em laudos, certidões, vistorias ou documentos assemelhados.

Orientações:

Página 8

1. Favor nas consultas BIN confirmar débitos, restrições no site do DETRAN do estado, SNG. Favor consultar na Base Federal (Senatran) e Estadual (DETRAN's dos estados que o veículo já pertenceu) possíveis sinistros apontados em CSV (Certificado de Segurança Veicular). E possível apontamento de CSV na observação da CRV.
2. Consultas BIN sujeito à alterações e/ou atualizações até o final do expediente sem validade como quitação de débitos para compra do veículo.

Data: ____/____/____

E-LEILÕES
Vistoriador: Rodolfo Araújo