



## LAUDO DE VISTORIA VEICULAR

**CONSERVADO**

Numeração: 00000219

**HYUNDAI ELANTRA GLS - HYUNDAI**



Vistoriador: Rodolfo Araújo

Data Impressão: 27/06/2024 14:40

Data Vistoria: 19/04/2024 14:35

### Cliente:

Nome: Secretaria Nacional de Políticas sobre Drogas e Gestão de Ativos (SENAD)

CNPJ: 02645310000199

### Vistoria Veicular:

Modelo: HYUNDAI ELANTRA GLS - HYUNDAI

Ano Fab / Modelo: 2012/2012

Categoria: Passeio

Tipo Veículo: Veículo Leve

Placa: FBQ8J02	UF/Cidade Placa: SP/AMERICANA-SP	
Nr Motor: G4NBCU056019	Nr Motor BIN: G4NBCU056019	Condições Motor: OK - Caracteres dentro dos padrões originais de fabricação. Sem vestígios de adulteração.
Nr Chassi: KMMDH41EBDU441458	Nr Chassi BIN: KMMDH41EBDU441458	Condições Chassi: OK - NIV (chassi) - Caracteres dentro dos padrões originais de fabricação.
Nr Cambio:	Nr Cambio BIN:	
Combustível: Gasolina	Combustível BIN: Gasolina	
Cor: Branca	Cor BIN: Branca	
Tem KIT GNV: Não		

### Leilão:

Leilão: Secretária Nacional de Políticas sobre Drogas e Gestão de Ativos SENAD

Responsável:



PLACA



CHASSI



MOTOR

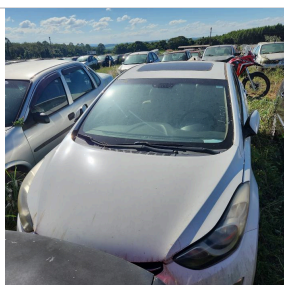

FRENTE



TRASEIRA

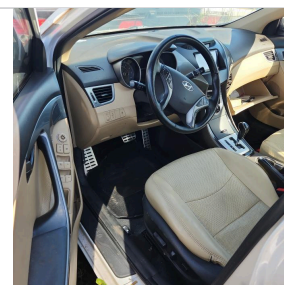

INTERIOR



## CHECKLIST

ID Vistoria: 0000219

Placa: FBQ8J02

Data Impressão: 27/06/2024 14:40

Nr Motor: G4NBCU056019

Nr Chassi: KMHDH41EBDU441458

## LEGENDA DOS ÍCONES DO CHECKLIST SELECIONADO PELO VISTORIADOR



OK



ATENÇÃO



APROVADO COM APONTAMENTO



APRESENTA PROBLEMA



## CHECKLIST | FICHA DE INSPEÇÃO VEICULAR (FIV):

## Estado Geral Do Veículo

Parachoque Dianteiro:	OK	Parachoque Traseiro:	OK
Farol Direito:	OK	Farol Esquerdo:	OK
Parabrisa Dianteiro:	OK	Capô:	OK
Teto:	OK	Retrovisor Lado Direito:	OK
Retrovisor Lado Esquerdo:	OK	Porta Dianteira Direita:	OK
Porta Dianteira Esquerda:	OK	Porta Traseira Direita:	OK
Porta Traseira Esquerda:	OK	Porta Malas:	OK
Vidro Da Porta Dianteira Direita:	OK	Vidro Da Porta Dianteira Esquerda:	OK
Vidro Traseiro Esquerdo:	OK	Vidro Traseiro Direito:	OK
Lanterna Traseira Direita:	OK	Lanterna Traseira Esquerda:	OK
Parabrisa Traseiro:	OK	Chave de Rodas:	Faltando
Bancos Dianteiros:	OK	Bancos Traseiros:	OK
Forração Do Teto:	OK	Forração Interna:	OK
Pedais:	OK	Volante:	OK
Alavanca da Marcha:	OK	Painel de Instrumentos:	OK
Pneus Dianteiros:	OK	Pneus Traseiros:	OK
Rodas Traseiras:	OK	Rodas Dianteiras:	OK
Condição de locomoção:	OK		



## CONSULTAS VEICULARES

ID Vistoria: 0000219

Placa: FBQ8J02

Data Impressão: 27/06/2024 14:40

Nr Motor: G4NBCU056019

Nr Chassi: KMHDH41EBDU441458

## Base de Dados

1 - BIN ESTADUAL

Bin Estadual - Restrições

Atenção para os Débitos e Multas do Veículo

Restrições do Proprietário na Bin Estadual

## BIN ESTADUAL

Situação do veículo	CIRCULACAO	Tipo	AUTOMOVEL
Placa	FBQ8J02	Nr Motor	G4NBCU056019
Chassi	KMHDH41EBDU441458	Categoria	PARTICULAR
Marca	HYUNDAI	Modelo	HYUNDAI ELANTRA GLS
Ano Fab.	2012	Ano Mod.	2013
Cor	BRANCA	Combustivel	GASOLINA
UF	SP	Município	AMERICANA-SP
Espécie	PASSAGEIRO	Potência	160
Procedência Veículo	IMPORTADA	Renavam	00481137378
Carroceria	NENHUMA	Cilindradas	1797
Capacidade Passageiros	5	Tipo Marcação Chassi	NORMAL
PBT	170	CMT	181
Mensagem	MOTOR AGREGADO: G4NBCU056019		

## Comunicação de Venda

Indicador Comun. Venda	NÃO INFORMADO	Data Inclusao Venda	NÃO INFORMADO
------------------------	---------------	---------------------	---------------

## Débitos e Multas:

Déb IPVA	EXISTE DEBITO DE IPVA	Débito DPVAT	NAO EXISTE DEBITO DE DPVAT
Déb Licenc	EXISTE DEBITO DE LICENCIAMENTO	Débito Multas	EXISTE DEBITO DE MULTA
Valor Débito Detran	195,23	Valor Débito IPVA	5.763,04
Valor Débito Municipais	195,23	Valor Débito Licenc	160,22
Valor Débito Multa	390,46		

ATENÇÃO: \*Débitos e restrições favor confirmar consulta diretamente ao DETRAN do estado, SNG e documento CRV.

## Proprietários:

CPF CNPJ Proprietario	4*****	Proprietário	4***** C**** F**** B****
-----------------------	--------	--------------	--------------------------

## Restrições:

Situação do veículo	CIRCULACAO	Restrição 1	NADA CONSTA
Restrição 2	NADA CONSTA	Restrição 3	NADA CONSTA
Restrição 4	NADA CONSTA	Restrição Financeira	NADA CONSTA
Restrição Administrativa	NADA CONSTA	Restrição Furto	NADA CONSTA
Restrição Guincho	NADA CONSTA	Restrição RENAJUD	NADA CONSTA

Página 3

Restrição Judicial NADA CONSTA

Restrição Tributária NADA CONSTA

Restrição Ambiental VEICULO COM INSPECAO VEICULAR OK



## FOTOS DO VEÍCULO

ID Vistoria: 00000219

Placa: FBQ8J02

Data Impressão: 27/06/2024 14:40

Nr Motor: G4NBCU056019

Nr Chassi: KMHDH41EBDU441458



PLACA

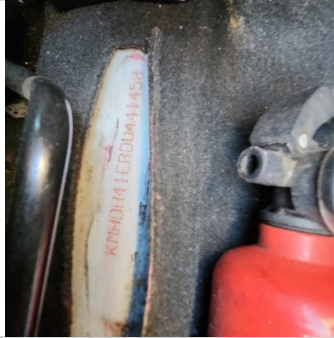

CHASSI



MOTOR

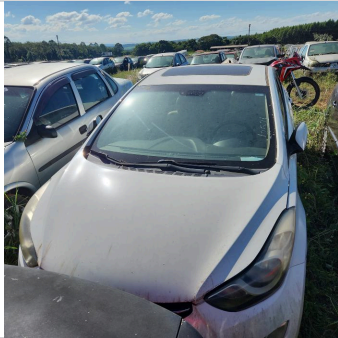

FRENTE



TRASEIRA



INTERIOR

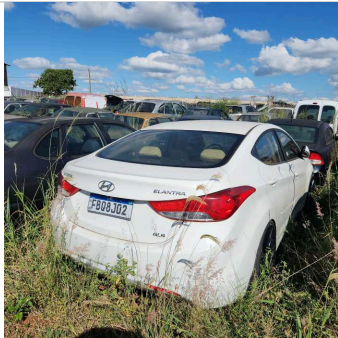

TRASEIRA DIAGONAL DIREITA

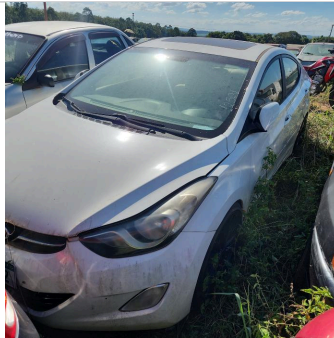

DIANTEIRA DIAGONAL DIREITA



TRASEIRA DIAGONAL ESQUERDA

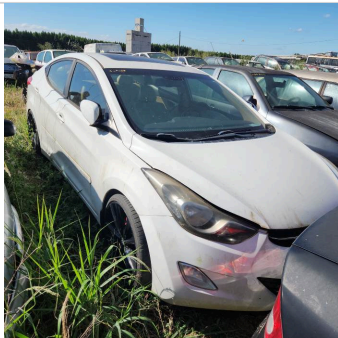

DIANTEIRA DIAGONAL ESQUERDA

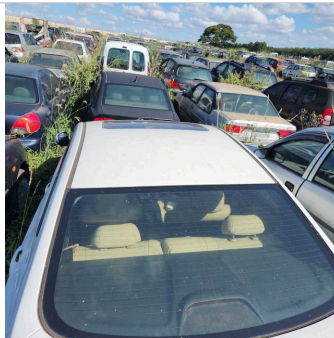

TETO

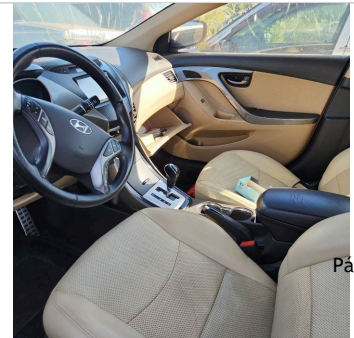

INTERIOR 02



INTERIOR 03

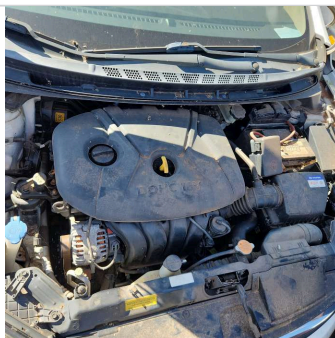

ADICIONAL 01

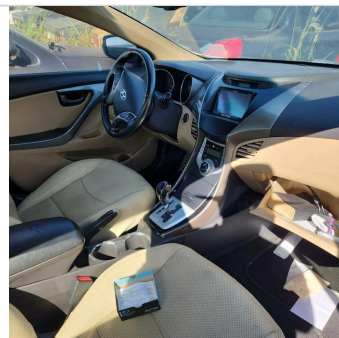

ADICIONAL 02

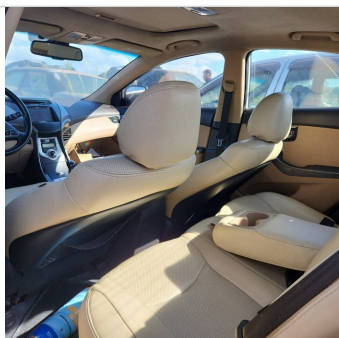

INTERIOR 04



ADICIONAL 03

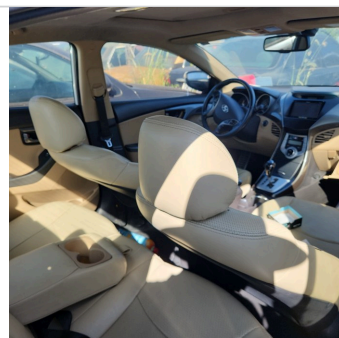

INTERIOR 05

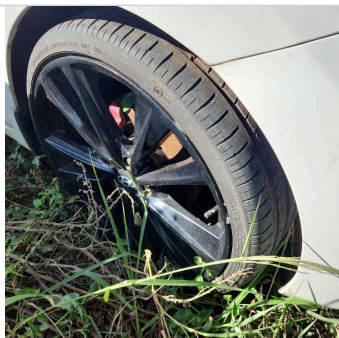

PNEU DIANTEIRO DIREITO

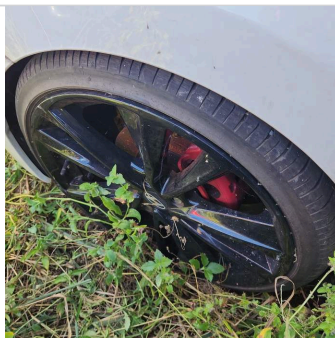

PNEU DIANTEIRO ESQUERDO

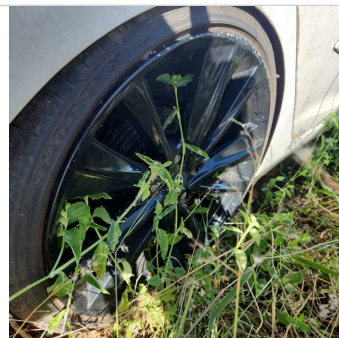

PNEU TRASEIRO DIREITO

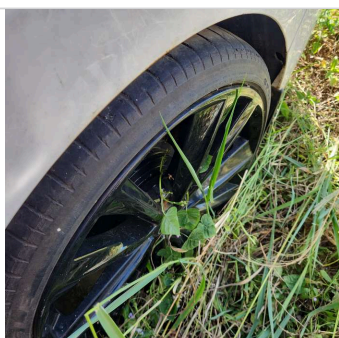

PNEU TRASEIRO ESQUERDO



COLUNA TRASEIRA DIR



COLUNA TRASEIRA ESQ

ID Vistoria: 00000219

Placa: FBQ8J02

Data Impressão: 27/06/2024 14:40

Nr Motor: G4NBCU056019

Nr Chassi: KMHDH41EBDU441458

**Vistoria Financeira:**

Valor Avaliado: R\$ 60.766,00

Valor FIPE: R\$ 60.766,00

Página 5

Depreciação (%): 30,00%

Valor Depreciado: R\$ 42.536,20

**Totais:**

Sub-Total: 42.536,20

Depreciação Forçada(%): 0,00%

Valor Final Avaliado: R\$ 42.536,20

A seguir são descritas as regras e orientações aplicáveis ao serviço contratado; às quais, você manifesta ciência e anuência expressas e sem reservas, tendo validade e eficácia equivalentes a qualquer acordo, a sua observância e cumprimento será exigível a todos os usuários:

1. O Laudo Preventivo possui caráter **APENAS INFORMATIVO E CONSIDERA-SE UMA ANÁLISE PRÉVIA E PREVENTIVA DO AUTOMÓVEL** em questão, a partir de análise estruturais do veículo e consulta a bancos de dados públicos e privados oficiais; a fim de dar guarida ao CONTRATANTE na tomada de

decisões relativas ao automóvel vistoriado.

2. Em hipótese alguma o Laudo Preventivo substitui a vistoria oficial de identificação veicular que é realizada exclusivamente pelos órgãos e entidades executivos de trânsito dos estados e Distrito Federal, ou inspeções outras de institutos de criminalística; e que são obrigatórias nos termos do Código de Trânsito Brasileiro e resoluções do CONTRAN.

3. As informações contidas neste Laudo Preventivo e caracterizadas como "LAUDO PREVENTIVO DE VISTORIA VEICULAR" e "CHECKLIST" e "FOTOS" correspondem às análises físicas do veículo existentes no momento da verificação realizada pelo Vistoriador. A validade restringe-se ao exato momento do exame, em razão do que a 'E-LEILÕES' não se responsabiliza por modificações posteriores sofridas pelo veículo, tais como danos no chassi, mudanças de motor, mudança de câmbio, etc.

4. As informações contidas neste Laudo Preventivo e caracterizadas como "CONSULTAS VEICULARES" correspondem ao resultado de consultas a banco de dados públicos e privados oficiais e relacionados ao veículo e que estejam disponíveis no momento da consulta pelo vistoriador.

5. As informações obtidas em bancos de dados públicos podem não estar atualizadas simultaneamente ao momento da consulta, situação que independe da gerência da 'E-LEILÕES' e fornecedora do software gerenciador das consultas.

6. O CONTRATANTE do Laudo Preventivo tem ciência que o sistema de informações e banco de dados disponibilizados está sujeito a constantes alterações e atualizações pelos órgãos e departamentos oficiais, leiloeiros e/ou parceiros da iniciativa privada, sobre quais a 'E-LEILÕES' e fornecedora do software gerenciador das consultas não detém a propriedade das informações, limitando-se assim, a reproduzi-las fielmente, na forma como originariamente apresenta as tais bases consultadas, sendo que este Laudo Preventivo visa auxiliar o CONTRATANTE na obtenção das informações pretendidas.

7. A 'E-LEILÕES' e fornecedora do software gerenciador das consultas não possuem gerência e responsabilidade pelas informações inseridas nos bancos de dados consultados, e igualmente não se responsabilizam por perdas e danos em caso da não confirmação da informação junto a estes fornecedores gestores e/ou a utilização das informações disponibilizadas em laudos, certidões, vistorias ou documentos assemelhados.

#### Orientações:

1. Favor nas consultas BIN confirmar débitos, restrições no site do DETRAN do estado, SNG. Favor consultar na Base Federal (Senatran) e Estadual (DETRAN's dos estados que o veículo já pertenceu) possíveis sinistros apontados em CSV (Certificado de Segurança Veicular). E possível apontamento de CSV na observação da CRV.

2. Consultas BIN sujeito à alterações e/ou atualizações até o final do expediente sem validade como quitação de débitos para compra do veículo.

\_\_\_\_\_  
E-LEILÕES  
Vistoriador: Rodolfo Araújo

Data: \_\_\_\_/\_\_\_\_/\_\_\_\_