



E-LEILÕES

Avenida Presidente Juscelino Kubitschek NRº: 1455
Cidade/UF: São Paulo/SP - Vila Nova Conceição CEP: 45430011
Tel: (11) 3040-6420 | (16) 98240-8000



LAUDO DE VISTORIA VEICULAR

CONSERVADO

Numeração: 00000210

50Q - SHINERAY



Vistoriador: Rodolfo Araújo Data Impressão: 27/06/2024 14:44 Data Vistoria: 17/04/2024 13:09

Cliente:

Nome: Secretaria Nacional de Políticas sobre Drogas e Gestão de Ativos (SENAD) CNPJ: 02645310000199

Vistoria Veicular:

Modelo: 50Q - SHINERAY	Ano Fab / Modelo: 2017/2017	Categoria: Motocicleta
Tipo Veículo: Motocicleta		
Placa: DIG5989	UF/Cidade Placa: SP/BATATAIS-SP	
Nr Motor: WY139FMA15262152	Nr Motor BIN: WY139FMA15262152	
Nr Chassi: 99HPH3050HS001555	Nr Chassi BIN: 99HPH3050HS001555	
Nr Cambio:	Nr Cambio BIN:	
Combustível: Gasolina	Combustível BIN: Gasolina	
Cor: Vermelho	Cor BIN: Vermelho	
Tem KIT GNV: Não		

Leilão:

Leilão: Secretária Nacional de Políticas sobre Drogas e Gestão de Ativos SENAD Responsável:

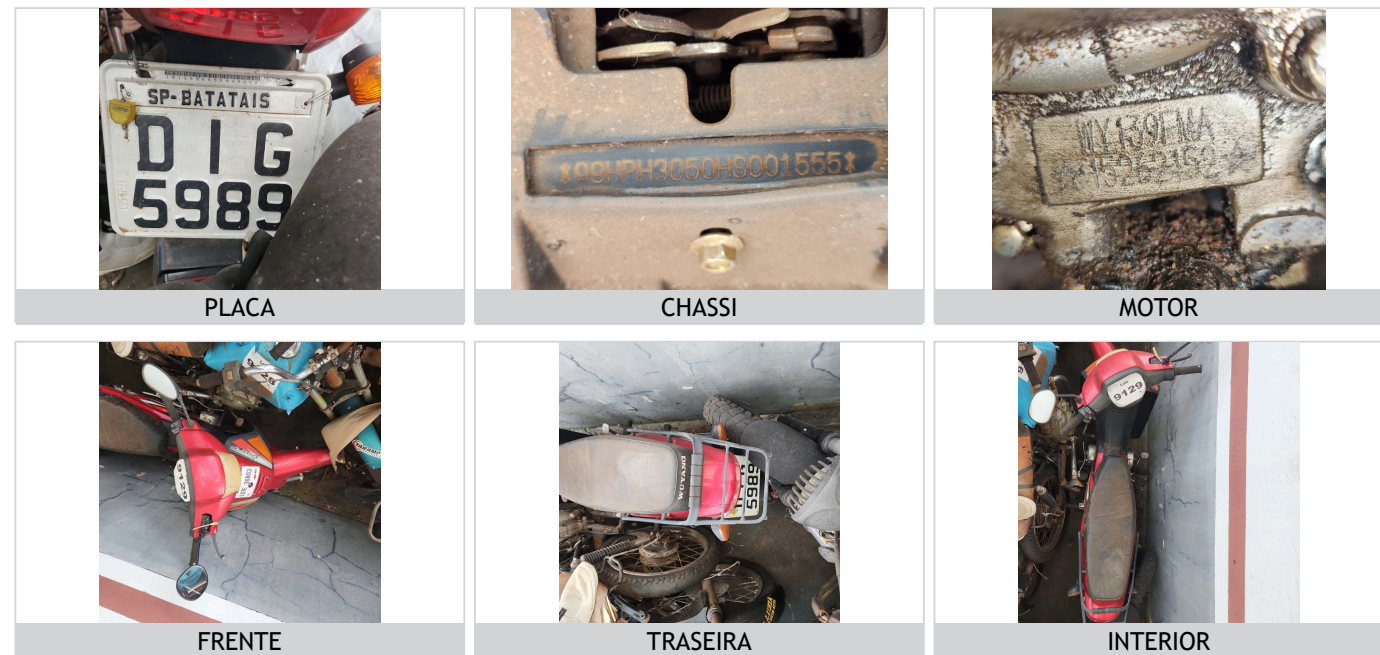



CHECKLIST

ID Vistoria: 00000210

Placa: DIG5989

Data Impressão: 27/06/2024 14:44

Nr Motor: WY139FMA15262152

Nr Chassi: 99HPH3050HS001555

LEGENDA DOS ÍCONES DO CHECKLIST SELECIONADO PELO VISTORIADOR



OK



ATENÇÃO



APROVADO COM APONTAMENTO



APRESENTA PROBLEMA



CHECKLIST | FICHA DE INSPEÇÃO VEICULAR (FIV):

ANALISE DA ESTRUTURA

PINTURA TANQUE:	OK	CARENAGEM DA LATERAL DIREITA:	OK
CARENAGEM DA LATERAL ESQUERDA:	OK	CARENAGEM DA RABETA:	OK
PARALAMA DIANTEIRO:	OK	PARALAMA TRASEIRO:	AVARIADO
CARENAGEM DO PAINEL:	OK	ARO/RODA DIANTEIRO:	OK
ARO/RODA TRASEIRO:	OK	PNEU DIANTEIRO:	AVARIADO
PNEU TRASEIRO:	AVARIADO	MANETE DE FREIO:	OK
LUVA DO GUIDÃO:	AVARIADO	RETROVISOR ESQUERDO:	OK
RETROVISOR DIREITO:	OK	CAPA BANCO:	OK
ESTRIBO:	OK	PEDALEIRA DE PARTIDA:	OK
PROTETOR DE ESCAPE:	OK	ESTADO GERAL DA MOTOCICLETA:	OK



CONSULTAS VEICULARES

ID Vistoria: 0000210

Placa: DIG5989

Data Impressão: 27/06/2024 14:44

Nr Motor: WY139FMA15262152

Nr Chassi: 99HPH3050HS001555

Base de Dados

1 - BIN ESTADUAL

2 - BIN FEDERAL

Bin Estadual - Atenção para as Restrições

Atenção para os Débitos e Multas do Veículo

Restrições do Proprietário na Bin Estadual

Bin Federal - Atenção para as Restrições

Recall

Renajud

Atenção para as Multas Federais

BIN ESTADUAL

Situação do veículo	CIRCULACAO	Tipo	CICLOMOTOR
Placa	DIG5989	Nr Motor	WY139FMA15262152
Chassi	99HPH3050HS001555	Categoria	PARTICULAR
Marca	SHINERAY	Modelo	50Q
Ano Fab.	2017	Ano Mod.	2017
Cor	VERMELHA	Combustível	GASOLINA
UF	SP	Município	BATATAIS-SP
Espécie	PASSAGEIRO	Procedência Veículo	NACIONAL
Renavam	01177734483	Carroceria	NENHUMA
Cilindradas	49	Capacidade Passageiros	2
Tipo Marcação Chassi	NORMAL	PBT	10
Mensagem	MOTOR AGREGADO: WY139FMA15262152		

Comunicação de Venda

Indicador Comun. Venda	NÃO INFORMADO	Data Inclusao Venda	NÃO INFORMADO
------------------------	---------------	---------------------	---------------

Débitos e Multas:

Déb IPVA	EXISTE DEBITO DE IPVA	Débito DPVAT	EXISTE DEBITO DE DPVAT
Déb Licenc	EXISTE DEBITO DE LICENCIAMENTO	Débito Multas	EXISTE DEBITO DE MULTA
Valor Débito Detran	1.760,82	Valor Débito IPVA	0,01
Valor Débito Licenc	160,22	Valor Débito Multa	1760,82
Valor Débito DPVAT	12,30		

ATENÇÃO: *Débitos e restrições favor confirmar consulta diretamente ao DETRAN do estado, SNG e documento CRV.

Proprietários:

CPF CNPJ Proprietario	0*****	Proprietário	0***** E** R*****
-----------------------	--------	--------------	-------------------

Página 3

Restrições:

Situação do veículo	CIRCULACAO	Restrição 1	NADA CONSTA
---------------------	------------	-------------	-------------

Restrição 2	ALIENACAO FIDUCIARIA	Restrição 3	NADA CONSTA
Restrição 4	NADA CONSTA	Restrição Financeira	ALIENACAO FIDUCIARIA
Restrição Administrativa	NADA CONSTA	Restrição Furto	NADA CONSTA
Restrição Guincho	NADA CONSTA	Restrição RENAJUD	NADA CONSTA
Restrição Judicial	NADA CONSTA	Restrição Tributária	NADA CONSTA
Restrição Ambiental	VEICULO COM INSPECAO VEICULAR OK		

BIN FEDERAL

Situação	EM CIRCULACAO	Ocorrência	VEICULO NAO INDICA OCORRENCIA DE ROUBO/FURTO
Placa	DIG5989	Município	BATATAIS
UF	SP	RENAVAM	01177734483
Chassi	99HPH3050HS001555	Marca Modelo	SHINERAY/50Q
Tipo	CICLOMOTOR	Ano Fab	2017
Ano Mod	2017	Procedência Veículo	NACIONAL
Categoria	PARTICULAR	Combustível	GASOLINA
Cilindradas	49	Cor	VERMELHA
Capacidade Passageiros	2	PTB	0.1
Recall	NADA CONSTA	CPF/CNPJ Proprietário	0*****
Proprietário	E*** R*****		

BIN Federal - Restrições:

Situação	EM CIRCULACAO	Restrição	VEICULO NAO INDICA OCORRENCIA DE ROUBO/FURTO
Restrição 1	SEM RESTRICAO	Restrição 2	SEM RESTRICAO
Restrição 3	SEM RESTRICAO	Restrição 4	SEM RESTRICAO
Restrição Judicial	NADA CONSTA	Indicador Ostenta PIV	NADA CONSTA
Multa RENAINF	CONSTA	Multas	CONSTA
Pendência emissão Doc	NADA CONSTA	Indicador Alarme	NADA CONSTA
Comunicação de Venda	NADA CONSTA		

Roubo e Furto Ativo:

Roubo e Furto Ativo	VEICULO NAO INDICA OCORRENCIA DE ROUBO/FURTO
---------------------	--

RECALL (CORTESIA):

RECALL	NADA CONSTA
--------	-------------

RENAJUD (CORTESIA):

RENAJUD	NADA CONSTA
---------	-------------

Página 4

INDICADOR LEILÃO BIN (CORTESIA):

Indicador Leilão Bin	NADA CONSTA
----------------------	-------------

Multas Federais 2018-12-13 às 11:12 (CORTESIA)

Placa	DIG5989	Renavam	01177734483
-------	---------	---------	-------------

Cod. Órgão	126100	Órgão Autuado	DETRAN - SP
Número Infração	3B9229212	Código Infração	6599
Descrição da Infração	CONDUZIR O VEICULO QUE NAO ESTEJA REGISTRADO	Data/Hora	2018-12-13 11:12
Local Ocorrência	RUA DOS IMIGRANTES, 146, BATATAIS/SP	Cod RENAINF	03737577790
Valor	293.47	Data Venc.	2019-04-12

Multas Federais 2018-12-13 às 11:12 (CORTESIA)

Placa	DIG5989	Renavam	01177734483
Cod. Órgão	126100	Órgão Autuado	DETRAN - SP
Número Infração	3B9229213	Código Infração	5010
Descrição da Infração	DIRIGIR VEICULO SEM POSSUIR CNH/PPD/ACC	Data/Hora	2018-12-13 11:12
Local Ocorrência	RUA DOS IMIGRANTES, 146, BATATAIS/SP	Cod RENAINF	03737577803
Valor	880.41	Data Venc.	2019-04-12

Multas Federais 2019-03-31 às 19:17 (CORTESIA)

Placa	DIG5989	Renavam	01177734483
Cod. Órgão	126100	Órgão Autuado	DETRAN - SP
Número Infração	3C1441505	Código Infração	5037
Descrição da Infração	DIRIGIR VEICULO COM CNH DE CATEGORIA DIFERENTE DA DO VEICULO	Data/Hora	2019-03-31 19:17
Local Ocorrência	ESTRADA MUNICIPAL JORGE JOAO M, BATATAIS/SP	Cod RENAINF	03917288389
Valor	586.94	Data Venc.	2019-07-12

RECALL

Registro de recall	NADA CONSTA
--------------------	-------------

RENAJUD

Registro de renajud	NADA CONSTA
---------------------	-------------



FOTOS DO VEÍCULO

ID Vistoria: 00000210

Placa: DIG5989

Data Impressão: 27/06/2024 14:44

Nr Motor: WY139FMA15262152

Nr Chassi: 99HPH3050HS001555



PLACA



CHASSI



MOTOR

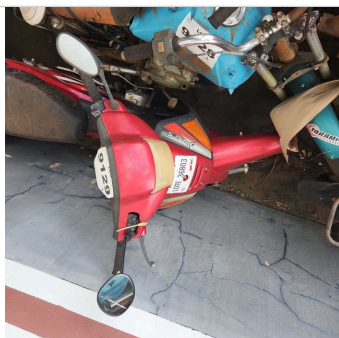

FRENTE



TRASEIRA

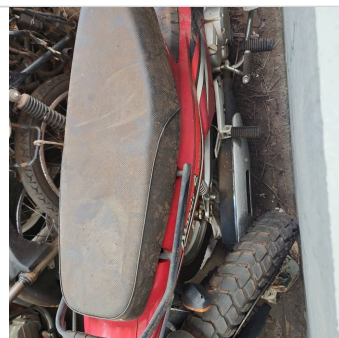

TRASEIRA DIAGONAL DIREITA



INTERIOR



DIANTEIRA DIAGONAL DIREITA



TRASEIRA DIAGONAL ESQUERDA



DIANTEIRA DIAGONAL ESQUERDA

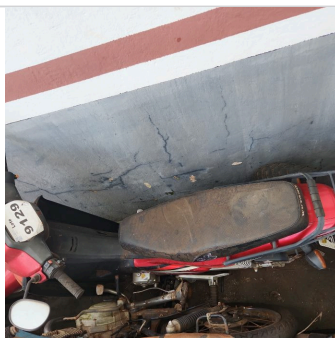

TETO

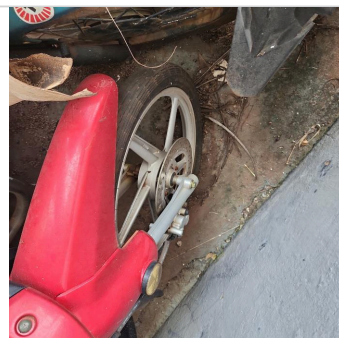

PNEU DIANTEIRO DIREITO



PNEU TRASEIRO DIREITO

Vistoria Financeira:

Valor Avaliado: R\$ 4.078,00

Valor FIPE: R\$ 4.078,00

Depreciação (%): 70,00%

Valor Depreciado: R\$ 1.223,40

Totais:

Sub-Total: 1.223,40

Depreciação Forçada(%): 0,00%

Valor Final Avaliado: R\$ 1.223,40

A seguir são descritas as regras e orientações aplicáveis ao serviço contratado; às quais, você manifesta ciência e anuência expressas e sem reservas, tendo validade e eficácia equivalentes a qualquer acordo, a sua observância e cumprimento será exigível a todos os usuários:

1. O Laudo Preventivo possui caráter **APENAS INFORMATIVO E CONSIDERA-SE UMA ANÁLISE PRÉVIA E PREVENTIVA DO AUTOMÓVEL** em questão, a partir de análise estruturais do veículo e consulta a bancos de dados públicos e privados oficiais; a fim de dar guarida ao CONTRATANTE na tomada de decisões relativas ao automóvel vistoriado.
2. Em hipótese alguma o Laudo Preventivo substitui a vistoria oficial de identificação veicular que é realizada exclusivamente pelos órgãos e entidades executivos de trânsito dos estados e Distrito Federal, ou inspeções outras de institutos de criminalística; e que são obrigatórias nos termos do Código de Trânsito Brasileiro e resoluções do CONTRAN.
3. As informações contidas neste Laudo Preventivo e caracterizadas como "LAUDO PREVENTIVO DE VISTORIA VEICULAR" e "CHECKLIST" e "FOTOS" correspondem às análises físicas do veículo existentes no momento da verificação realizada pelo Vistoriador. A validade restringe-se ao exato momento do exame, em razão do que a 'E-LEILÕES' não se responsabiliza por modificações posteriores sofridas pelo veículo, tais como danos no chassi, mudanças de motor, mudança de câmbio, etc.
4. As informações contidas neste Laudo Preventivo e caracterizadas como "CONSULTAS VEICULARES" correspondem ao resultado de consultas a banco de dados públicos e privados oficiais e relacionados ao veículo e que estejam disponíveis no momento da consulta pelo vistoriador.
5. As informações obtidas em bancos de dados públicos podem não estar atualizadas simultaneamente ao momento da consulta, situação que independe da gerência da 'E-LEILÕES' e fornecedora do software gerenciador das consultas.
6. O CONTRATANTE do Laudo Preventivo tem ciência que o sistema de informações e banco de dados disponibilizados está sujeito a constantes alterações e atualizações pelos órgãos e departamentos oficiais, leiloeiros e/ou parceiros da iniciativa privada, sobre quais a 'E-LEILÕES' e fornecedora do software gerenciador das consultas não detém a propriedade das informações, limitando-se assim, a reproduzi-las fielmente, na forma como originariamente apresentas as tais bases consultadas, sendo que este Laudo Preventivo visa auxiliar o CONTRATANTE na obtenção das informações pretendidas.
7. A 'E-LEILÕES' e fornecedora do software gerenciador das consultas não possuem gerência e responsabilidade pelas informações inseridas nos bancos de dados consultados, e igualmente não se responsabilizam por perdas e danos em caso da não confirmação da informação junto a estes fornecedores gestores e/ou a utilização das informações disponibilizadas em laudos, certidões, vistorias ou documentos assemelhados.

Orientações:

1. Favor nas consultas BIN confirmar débitos, restrições no site do DETRAN do estado, SNG. Favor consultar na Base Federal (Senatran) e Estadual (DETRAN's dos estados que o veículo já pertenceu) possíveis sinistros apontados em CSV (Certificado de Segurança Veicular). E possível apontamento de CSV na observação da CRV.
2. Consultas BIN sujeito à alterações e/ou atualizações até o final do expediente sem validade como quitação de débitos para compra do veículo.

E-LEILÕES
Vistoriador: Rodolfo Araújo

Data: ____/____/____