



E-LEILÕES

Avenida Presidente Juscelino Kubitschek NRº: 1455
Cidade/UF: São Paulo/SP - Vila Nova Conceição CEP: 45430011
Tel: (11) 3040-6420 | (16) 98240-8000



LAUDO DE VISTORIA VEICULAR

CONSERVADO

Numeração: 00000207

RODOLINEA SRBASC 3E - SR

Vistoriador: Rodolfo Araújo Data Impressão: 27/06/2024 14:55 Data Vistoria: 15/04/2024 14:46

Cliente:

Nome: Secretaria Nacional de Políticas sobre Drogas e Gestão de Ativos (SENAD) CNPJ: 02645310000199

Vistoria Veicular:

Modelo: RODOLINEA SRBASC 3E - SR Ano Fab / Modelo: 2010/2010 Categoria: Transporte Carga

Tipo Veículo: Veículo Pesado

Placa: HTS1F15	UF/Cidade Placa: PR/FOZ DO IGUACU-PR	
Nr Motor:	Nr Motor BIN:	
Nr Chassi: 943BAS083A1004443	Nr Chassi BIN: 943BAS083A1004443	Condições Chassi: OK - NIV (chassi) - Caracteres dentro dos padrões originais de fabricação.
Nr Cambio:	Nr Cambio BIN:	
Combustível:	Combustível BIN:	
Cor: Branca	Cor BIN: Branca	
Tem KIT GNV: Não		

Leilão:

Leilão: Secretária Nacional de Políticas sobre Drogas e Gestão de Ativos SENAD Responsável:

Observação:

VEICULO PARADO AO TEMPO COM INICIO DE OXIDACAO DA CACAMBA MAS NO GERAL EM BOM ESTADO.





CONSULTAS VEICULARES

ID Vistoria: 0000207

Placa: HTS1F15

Data Impressão: 27/06/2024 14:55

Nr Motor:

Nr Chassi: 943BAS083A1004443

Base de Dados

1 - BIN ESTADUAL

2 - BIN FEDERAL

Bin Estadual - Atenção para as Restrições

Atenção para os Débitos e Multas do Veículo

Restrições do Proprietário na Bin Estadual

Bin Federal - Atenção para as Restrições

Recall

Renajud

Atenção para as Multas Federais

BIN ESTADUAL

Situação do veículo	CIRCULACAO	Tipo	SEMI-REBOQUE
Placa	HTS1F15	Chassi	943BAS083A1004443
Categoria	ALUGUEL	Marca	SR
Modelo	RODOLINEA SRBASC 3E	Ano Fab.	2010
Ano Mod.	2010	Cor	BRANCA
UF	PR	Município	FOZ DO IGUACU-PR
Espécie	CARGA	Procedência Veículo	NACIONAL
Renavam	00224605950	Carroceria	BASCULANTE
Capacidade Carga	3400	Nr Eixos	3
Tipo Marcação Chassi	NORMAL	PBT	4300
Mensagem	MOTOR AGREGADO:		

Comunicação de Venda

Indicador Comun. Venda NÃO INFORMADO

Data Inclusão Venda

NÃO INFORMADO

Débitos e Multas:

Déb IPVA	NAO EXISTE DEBITO DE IPVA	Débito DPVAT	NAO EXISTE DEBITO DE DPVAT
Déb Licenc	EXISTE DEBITO DE LICENCIAMENTO	Débito Multas	EXISTE DEBITO DE MULTA
Valor Débito Municipais	930,09	Valor Débito Licenc	363,76
Valor Débito Multa	930,09		

ATENÇÃO: *Débitos e restrições favor confirmar consulta diretamente ao DETRAN do estado, SNG e documento CRV.

Proprietários:

CPF CNPJ Proprietário 0*****

Proprietário

0***** N**** T*****

Restrições:

Situação do veículo	CIRCULACAO	Restrição 1	NADA CONSTA
Restrição 2	BLOQUEIO POR INDISPONIBILIDADE ADMINISTRATIVA	Restrição 3	NADA CONSTA
Restrição 4	NADA CONSTA	Restrição Administrativa	NADA CONSTA

Página 2

Restrição Furto	NADA CONSTA	Restrição Guincho	NADA CONSTA
Restrição RENAJUD	NADA CONSTA	Restrição Judicial	NADA CONSTA
Restrição Tributária	NADA CONSTA		

BIN FEDERAL

Situação	EM CIRCULACAO	Ocorrência	VEICULO NAO INDICA OCORRENCIA DE ROUBO/FURTO
Placa	HTS1F15	Município	FOZ DO IGUACU
UF	PR	RENAVAM	00224605950
Chassi	943BAS083A1004443	Nr Eixos	3
Marca Modelo	SR/RODOLINEA SRBASC 3E	Tipo	SEMI-REBOQUE
Ano Fab	2010	Ano Mod	2010
Procedência Veículo	NACIONAL	Categoria	ALUGUEL
Cor	BRANCA	Capacidade Carga	34
PTB	43	Recall	NADA CONSTA
CPF/CNPJ Proprietário	0*****	Proprietário	N**** T*****

BIN Federal - Restrições:

Situação	EM CIRCULACAO	Restrição	VEICULO NAO INDICA OCORRENCIA DE ROUBO/FURTO
Restrição 1	SEM RESTRICAO	Restrição 2	SEM RESTRICAO
Restrição 3	SEM RESTRICAO	Restrição 4	SEM RESTRICAO
Restrição Judicial	NADA CONSTA	Indicador Ostenta PIV	NADA CONSTA
Multa RENAINF	CONSTA	Multas	CONSTA
Pendência emissão Doc	NADA CONSTA	Indicador Alarme	NADA CONSTA
Comunicação de Venda	NADA CONSTA		

Roubo e Furto Ativo:

Roubo e Furto Ativo	VEICULO NAO INDICA OCORRENCIA DE ROUBO/FURTO
---------------------	--

RECALL (CORTESIA):

RECALL	NADA CONSTA
--------	-------------

RENAJUD (CORTESIA):

RENAJUD	NADA CONSTA
---------	-------------

INDICADOR LEILÃO BIN (CORTESIA):

Indicador Leilão Bin	NADA CONSTA
----------------------	-------------

Multas Federais 2020-08-28 às 15:45 (CORTESIA)

Placa	HTS1F15	Renavam	00224605950
Cod. Órgão	000100	Órgão Autuado	POLICIA RODOVIARIA FEDERAL
Número Infração	T481065137	Código Infração	6726
Descrição da Infração	CONDUZIR O VEICULO EM MAU ESTADO DE CONSERVACAO COMPROMETENDO A SEGURANCA	Data/Hora	2020-08-28 15:45

Local Ocorrência	BR-277 KM-714 UF-PR, SANTA TEREZINHA DE ITAIPU/PR	Cod RENAINF	04889246789
Valor	195.23	Data Venc.	2021-08-10

Multas Federais 2020-08-28 às 15:45 (CORTESIA)

Placa	HTS1F15	Renavam	00224605950
Cod. Órgão	000100	Órgão Atuado	POLICIA RODOVIARIA FEDERAL
Número Infração	T481065148	Código Infração	6637
Descrição da Infração	CONDUZIR O VEICULO SEM EQUIPAMENTO OBRIGATORIO	Data/Hora	2020-08-28 15:45
Local Ocorrência	BR-277 KM-714 UF-PR, SANTA TEREZINHA DE ITAIPU/PR	Cod RENAINF	04889246860
Valor	195.23	Data Venc.	2021-08-10

Multas Federais 2020-08-28 às 15:45 (CORTESIA)

Placa	HTS1F15	Renavam	00224605950
Cod. Órgão	000100	Órgão Atuado	POLICIA RODOVIARIA FEDERAL
Número Infração	T481710752	Código Infração	6637
Descrição da Infração	CONDUZIR O VEICULO COM EQUIPAMENTO OBRIGATORIO INEFICIENTE/INOPERANTE	Data/Hora	2020-08-28 15:45
Local Ocorrência	BR-277 KM-714 UF-PR, SANTA TEREZINHA DE ITAIPU/PR	Cod RENAINF	04889246975
Valor	195.23	Data Venc.	2021-08-10

Multas Federais 2020-08-28 às 15:45 (CORTESIA)

Placa	HTS1F15	Renavam	00224605950
Cod. Órgão	000100	Órgão Atuado	POLICIA RODOVIARIA FEDERAL
Número Infração	T481710767	Código Infração	6769
Descrição da Infração	CONDUZIR VEIC C/ DEFEITO NO SIST DE ILUMICAO, SINLIZ OU LAMPADAS QUEIMADAS	Data/Hora	2020-08-28 15:45
Local Ocorrência	BR-277 KM-714 UF-PR, SANTA TEREZINHA DE ITAIPU/PR	Cod RENAINF	04889247025
Valor	130.16	Data Venc.	2021-08-10

RECALL

Registro de recall NADA CONSTA

RENAJUD

Registro de renajud NADA CONSTA

Página 4



FOTOS DO VEÍCULO

ID Vistoria: 00000207

Placa: HTS1F15

Data Impressão: 27/06/2024 14:55

Nr Motor:

Nr Chassi: 943BAS083A1004443



PLACA



CHASSI



FRENTE



TRASEIRA



TRASEIRA DIAGONAL DIREITA



TRASEIRA DIAGONAL ESQUERDA



DIANTEIRA DIAGONAL DIREITA



DIANTEIRA DIAGONAL ESQUERDA

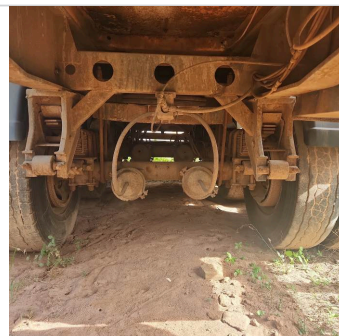

ADICIONAL 01



ADICIONAL 02



PNEU ESTEPE



PNEU TRASEIRO DIREITO



PNEU TRASEIRO ESQUERDO

Vistoria Financeira:

Valor Avaliado: R\$ 100.000,00

Valor FIPE: R\$ 0,00

Depreciação (%): 80,00%

Valor Depreciado: R\$ 20.000,00

Totais:

Sub-Total: 20.000,00

Depreciação Forçada(%): 0,00%

Valor Final Avaliado: R\$ 20.000,00

A seguir são descritas as regras e orientações aplicáveis ao serviço contratado; às quais, você manifesta ciência e anuência expressas e sem reservas, tendo validade e eficácia equivalentes a qualquer acordo, a sua observância e cumprimento será exigível a todos os usuários:

1. O Laudo Preventivo possui caráter **APENAS INFORMATIVO E CONSIDERA-SE UMA ANÁLISE PRÉVIA E PREVENTIVA DO AUTOMÓVEL** em questão, a partir de análises estruturais do veículo e consulta a bancos de dados públicos e privados oficiais; a fim de dar guarida ao CONTRATANTE na tomada de decisões relativas ao automóvel vistoriado.
2. Em hipótese alguma o Laudo Preventivo substitui a vistoria oficial de identificação veicular que é realizada exclusivamente pelos órgãos e entidades executivos de trânsito dos estados e Distrito Federal, ou inspeções outras de institutos de criminalística; e que são obrigatórias nos termos do Código de Trânsito Brasileiro e resoluções do CONTRAN.
3. As informações contidas neste Laudo Preventivo e caracterizadas como "LAUDO PREVENTIVO DE VISTORIA VEICULAR" e "CHECKLIST" e "FOTOS" correspondem às análises físicas do veículo existentes no momento da verificação realizada pelo Vistoriador. A validade restringe-se ao exato momento do exame, em razão do que a 'E-LEILÕES' não se responsabiliza por modificações posteriores sofridas pelo veículo, tais como danos no chassi, mudanças de motor, mudança de câmbio, etc.
4. As informações contidas neste Laudo Preventivo e caracterizadas como "CONSULTAS VEICULARES" correspondem ao resultado de consultas a banco de dados públicos e privados oficiais e relacionados ao veículo e que estejam disponíveis no momento da consulta pelo vistoriador.
5. As informações obtidas em bancos de dados públicos podem não estar atualizadas simultaneamente ao momento da consulta, situação que independe da gerência da 'E-LEILÕES' e fornecedora do software gerenciador das consultas.
6. O CONTRATANTE do Laudo Preventivo tem ciência que o sistema de informações e banco de dados disponibilizados está sujeito a constantes alterações e atualizações pelos órgãos e departamentos oficiais, leiloeiros e/ou parceiros da iniciativa privada, sobre quais a 'E-LEILÕES' e fornecedora do software gerenciador das consultas não detém a propriedade das informações, limitando-se assim, a reproduzi-las fielmente, na forma como originariamente apresentas as tais bases consultadas, sendo que este Laudo Preventivo visa auxiliar o CONTRATANTE na obtenção das informações pretendidas.
7. A 'E-LEILÕES' e fornecedora do software gerenciador das consultas não possuem gerência e responsabilidade pelas informações inseridas nos bancos de dados consultados, e igualmente não se responsabilizam por perdas e danos em caso da não confirmação da informação junto a estes fornecedores gestores e/ou a utilização das informações disponibilizadas em laudos, certidões, vistorias ou documentos assemelhados.

Orientações:

1. Favor nas consultas BIN confirmar débitos, restrições no site do DETRAN do estado, SNG. Favor consultar na Base Federal (Senatran) e Estadual (DETRAN's dos estados que o veículo já pertenceu) possíveis sinistros apontados em CSV (Certificado de Segurança Veicular). E possível apontamento de CSV na observação da CRV.
2. Consultas BIN sujeito à alterações e/ou atualizações até o final do expediente sem validade como quitação de débitos para compra do veículo.

E-LEILÕES
Vistoriador: Rodolfo Araújo

Data: ____/____/____

