



E-LEILÕES *Vistoria

Avenida Presidente Juscelino Kubitschek NRº: 1455
Cidade/UF: São Paulo/SP - Vila Nova Conceição CEP: 45430011
Tel: (08) 00355-8000 | (11) 3040-6420



LAUDO DE VISTORIA VEÍCULAR

SUCATA APROVEITÁVEL

Numeração: 00000220

OMEGA GLS - CHEVROLET



Vistoriador: Rodolfo Araújo

Data Impressão: 05/03/2025 14:49

Data Vistoria: 27/11/2024 09:12

Cliente:

Nome: Secretaria Nacional de Políticas Sobre Drogas e Gestão de Ativos (SENAD)

CPF/CNPJ: 02.645.310/0001-99

Local de atendimento:

Endereço: RUA ANTONIO BATTISTINI, 480, BASTISTINI, SÃO BERNADO DO CAMPO/SP. CEP: 09802-010.

Complemento: PÁTIO FLEET / SÃO BERNARDO DO CAMPO / 0800 355 80

Vistoria Veicular:

Modelo: OMEGA GLS - CHEVROLET

Ano Fab / Modelo: 1992/1993

Categoria: Passeio

Local armazenamento: PÁTIO FLEET / SÃO BERNARDO DO CAMPO

Tipo Veículo: Veículo Leve

Placa: PLACA

UF/Cidade Placa: SP/ARARAS-SP

Nr Motor: C2ONE31006410V

Nr Motor BIN: C2ONE31006410V

Condições Motor: OK - Caracteres dentro dos padrões originais de fabricação. Sem vestígios de adulteração.

Nr Chassi: 9BGVP19BPNB207868

Nr Chassi BIN: 9BGVP19BPNB207868

Condições Chassi: OK - NIV (chassi) - Caracteres dentro dos padrões originais de fabricação.

Nr Cambio:

Nr Cambio BIN: PM0779873

Combustível: Gasolina

Combustível BIN: Gasolina

Cor: Azul

Cor BIN: Azul

Tem KIT GNV: Não

Leilão:

Leilão: Secretária Nacional de Políticas sobre Drogas e Gestão de Ativos SENAD

Responsável:

Observação:

VEICULO COM VARIAS AVARIAS NA PARTE EXTERNA, AMASSADO, PINTURA QUEIMADA, RETROVISOR QUEBRADO E PARADO AO TEMPO.



CHASSI

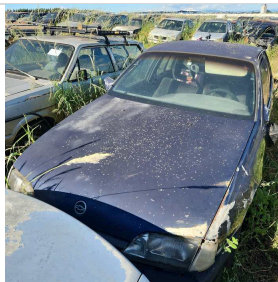

FRENTE



TRASEIRA



CHECKLIST

ID Vistoria: 00000220

Placa: PLACA

Data Impressão: 05/03/2025 14:49

Nr Motor: C20NE31006410V

Nr Chassi: 9BGVP19BPNB207868

LEGENDA DOS ÍCONES DO CHECKLIST SELECIONADO PELO VISTORIADOR



OK



ATENÇÃO



APROVADO COM APONTAMENTO



APRESENTA PROBLEMA



CHECKLIST | FICHA DE INSPEÇÃO VEICULAR (FIV):

Estado Geral Do Veículo

Parachoque Dianteiro:	Avariado	Parachoque Traseiro:	Avariado
Farol Direito:	Avariado	Farol Esquerdo:	OK
Parabrisa Dianteiro:	OK	Capô:	Avariado
Teto:	Avariado	Retrovisor Lado Direito:	OK
Retrovisor Lado Esquerdo:	Avariado	Porta Dianteira Direita:	OK
Porta Dianteira Esquerda:	OK	Porta Traseira Direita:	OK
Porta Traseira Esquerda:	OK	Porta Malas:	Avariado
Vidro Da Porta Dianteira Direita:	OK	Vidro Da Porta Dianteira Esquerda:	OK
Vidro Traseiro Esquerdo:	OK	Vidro Traseiro Direito:	OK
Lanterna Traseira Direita:	Avariado	Lanterna Traseira Esquerda:	Avariado
Parabrisa Traseiro:	OK	Bancos Dianteiros:	OK
Bancos Traseiros:	OK	Forração Do Teto:	OK
Forração Interna:	Avariado	Pedais:	OK
Volante:	OK	Alavanca da Marcha:	Avariado
Pneus Dianteiros:	Avariado	Pneus Traseiros:	Avariado
Rodas Traseiras:	OK	Rodas Dianteiras:	OK
Condição de locomoção:	Avariado		



CONSULTAS VEICULARES

ID Vistoria: 00000220

Placa: PLACA

Data Impressão: 05/03/2025 14:49

Nr Motor: C2ONE31006410V

Nr Chassi: 9BGVP19BPNB207868

Base de Dados

1 - BIN ESTADUAL

2 - BIN FEDERAL

Bin Estadual - Atenção para as Restrições

Atenção para os Débitos e Multas do Veículo

Restrições do Proprietário na Bin Estadual

Bin Federal - Atenção para as Restrições

Recall

Renajud

Atenção para as Multas Federais

BIN ESTADUAL

Situação do veículo	CIRCULACAO	Tipo	AUTOMOVEL
Placa	██████	Renavam	00607098597
Chassi	9BGVP19BPNB207868	Tipo Marcação Chassi	NORMAL
Nr Motor	C2ONE31006410V	Nr Caixa Câmbio	PM0779873
Categoria	PARTICULAR	Marca	CHEVROLET
Modelo	OMEGA GLS	Ano Fab.	1992
Ano Mod.	1993	Cor	AZUL
Combustível	GASOLINA	UF	SP
Município	ARARAS-SP	Espécie	PASSAGEIRO
Potência	116	Procedência Veículo	NACIONAL
Carroceria	INEXISTENTE	Capacidade Passageiros	5
Eixo Tras. Diferencial	633390187560	Mensagem	MOTOR AGREGADO: C2ONE31006410V

Comunicação de Venda

Indicador Comun. Venda	NÃO INFORMADO	Data Inclusao Venda	NÃO INFORMADO
------------------------	---------------	---------------------	---------------

Débitos e Multas:

Déb IPVA	NAO EXISTE DEBITO DE IPVA	Débito DPVAT	NAO EXISTE DEBITO DE DPVAT
Déb Licenc	EXISTE DEBITO DE LICENCIAMENTO	Débito Multas	EXISTE DEBITO DE MULTA
Valor Débito Detran	1.173,88	Valor Débito Municipais	130,16
Valor Débito Licenc	160,22	Valor Débito Multa	1304,04

ATENÇÃO: *Débitos e restrições favor confirmar consulta diretamente ao DETRAN do estado, SNG e documento CRV.

Proprietários:

CPF CNPJ Proprietario	2*****	Proprietário	R***** G**** S*****
-----------------------	--------	--------------	---------------------

Página 3

Restrições:

Situação do veículo	CIRCULACAO	Restrição 1	NADA CONSTA
Restrição 2	NADA CONSTA	Restrição 3	NADA CONSTA

Restrição 4	NADA CONSTA	Restrição Financeira	NADA CONSTA
Restrição Administrativa	BLOQUEIOS DIVERSOS TIPO	Restrição Furto	NADA CONSTA
	BLOQUEIOS DIVERSOS. NA PRESENCIA DE		
Restrição Guincho	NADA CONSTA	Restrição RENAJUD	NADA CONSTA
Restrição Judicial	NADA CONSTA	Restrição Tributária	NADA CONSTA
Restrição Ambiental	VEICULO COM INSPECAO VEICULAR OK		

BIN FEDERAL

Situação	EM CIRCULACAO	Ocorrência	VEICULO NAO INDICA OCORRENCIA DE ROUBO/FURTO
Placa	██████	Renavam	607098597
Chassi	9BGVP19BPNB207868	Município	ARARAS
UF	SP	Tipo	AUTOMOVEL
Categoria	PARTICULAR	Marca Modelo	GM/OMEGA GLS
Ano Fab	1992	Ano Mod	1993
Procedência Veículo	NACIONAL	Combustível	GASOLINA
Cilindradas	2000	Cor	AZUL
Potência	116	Capacidade Passageiros	5
Recall	NADA CONSTA	CPF/CNPJ Proprietário	2*****
Proprietário	R***** G**** S*****		

BIN Federal - Restrições:

Situação	EM CIRCULACAO	Restrição	VEICULO NAO INDICA OCORRENCIA DE ROUBO/FURTO
Restrição 1	SEM RESTRICAO	Restrição 2	SEM RESTRICAO
Restrição 3	SEM RESTRICAO	Restrição 4	SEM RESTRICAO
Restrição Judicial	NADA CONSTA	Indicador Ostenta PIV	NADA CONSTA
Multa RENAINF	CONSTA	Multas	CONSTA
Pendência emissão Doc	NADA CONSTA	Indicador Alarme	NADA CONSTA
Comunicação de Venda	NADA CONSTA		

Roubo e Furto Ativo:

Roubo e Furto Ativo	VEICULO NAO INDICA OCORRENCIA DE ROUBO/FURTO
----------------------------	--

RECALL (CORTESIA):

RECALL	NADA CONSTA
---------------	-------------

RENAJUD (CORTESIA):

RENAJUD	NADA CONSTA
----------------	-------------

Página 4

INDICADOR LEILÃO BIN (CORTESIA):

Indicador Leilão Bin	NADA CONSTA
-----------------------------	-------------

Multas Federais 2020-07-20 às 07:15 (CORTESIA)			
Placa		Renavam	607098597
Cod. Órgão	126100	Órgão Autuado	DETRAN - SP
Número Infração	3C6558307	Código Infração	5010
Descrição da Infração	DIRIGIR VEICULO SEM POSSUIR CNH/PPD/ACC	Data/Hora	2020-07-20 07:15
Local Ocorrência	AV NICOLAU JOAO ABDALA X AV GR, AMERICANA/SP	Cod RENAINF	04799696777
Valor	880.41	Data Venc.	2022-01-26

Multas Federais 2020-07-20 às 07:15 (CORTESIA)			
Placa		Renavam	607098597
Cod. Órgão	126100	Órgão Autuado	DETRAN - SP
Número Infração	3C6558308	Código Infração	6599
Descrição da Infração	CONDUZIR O VEICULO REGISTRADO QUE NAO ESTEJA DEVIDAMENTE LICENCIADO	Data/Hora	2020-07-20 07:15
Local Ocorrência	AV NICOLAU JOAO ABDALA X AV GR, AMERICANA/SP	Cod RENAINF	04799696793
Valor	293.47	Data Venc.	2022-01-26

Multas Federais 2020-07-20 às 07:02 (CORTESIA)			
Placa		Renavam	607098597
Cod. Órgão	261310	Órgão Autuado	PREF. DE SP AMERICANA
Número Infração	E010170218	Código Infração	7455
Descrição da Infração	TRANSITAR EM VELOCIDADE SUPERIOR A MAXIMA PERMITIDA EM ATE 20%	Data/Hora	2020-07-20 07:02
Local Ocorrência	AV COMENDADOR THOMAZ FORTUNATO, AMERICANA/SP	Cod RENAINF	04815799938
Valor	130.16	Data Venc.	2022-02-21

RECALL	
Registro de recall	NADA CONSTA

RENAJUD	
Registro de renajud	NADA CONSTA



FOTOS DO VEÍCULO

ID Vistoria: 00000220

Placa: PLACA

Data Impressão: 05/03/2025 14:49

Nr Motor: C2ONE31006410V

Nr Chassi: 9BGVP19BPNB207868

Página 5



CHASSI

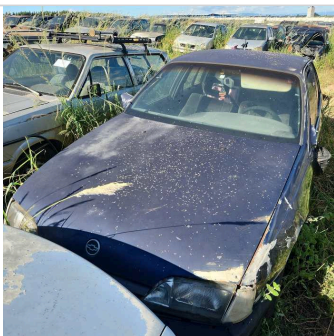

FRENTE



MOTOR

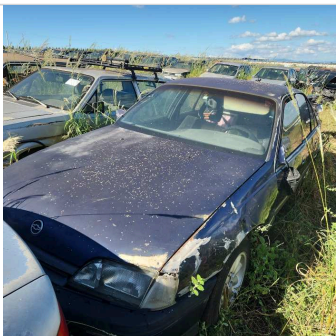

DIANTEIRA DIAGONAL ESQUERDA



TETO



PNEU DIANTEIRO ESQUERDO

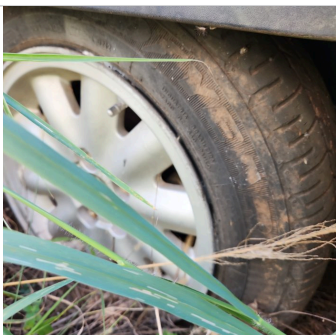

PNEU TRASEIRO ESQUERDO



TRASEIRA

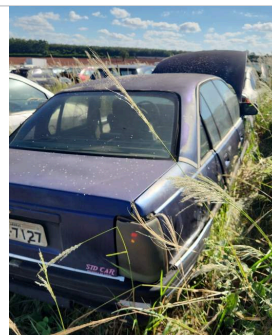

TRASEIRA DIAGONAL DIREITA

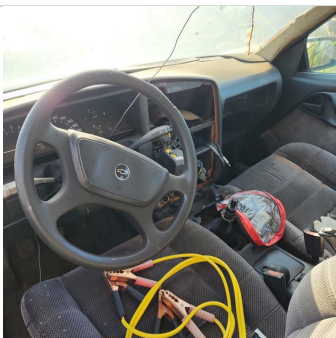

INTERIOR



INTERIOR 02

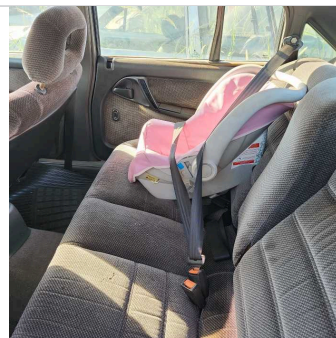

INTERIOR 03

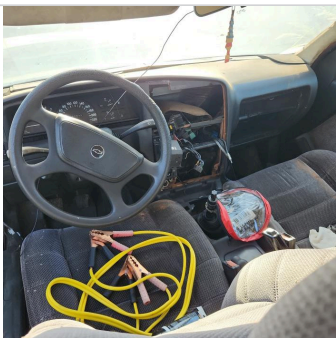

INTERIOR 04



INTERIOR 05



ADICIONAL 01

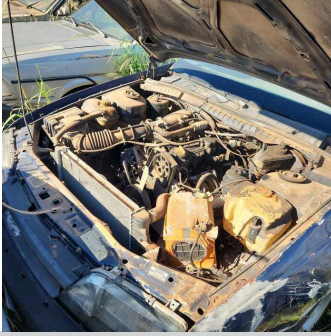

ADICIONAL 02

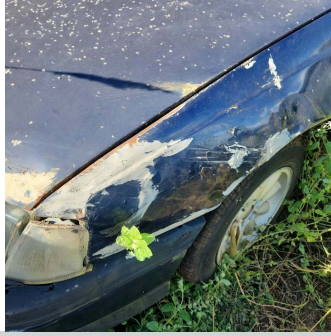

ADICIONAL 03

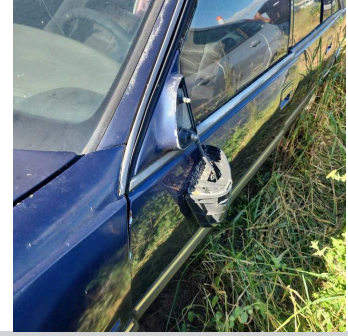

ADICIONAL 04



ADICIONAL 05



ADICIONAL 06



COLUNA CENTRAL ESQ



TRASEIRA DIAGONAL ESQUERDA

ID Vistoria: 00000220

Placa: PLACA

Data Impressão: 05/03/2025 14:49

Nr Motor: C2ONE31006410V

Nr Chassi: 9BGVP19BPNB207868

Vistoria Financeira:Valor Avaliado: **R\$ 15.000,00**Valor FIPE: **R\$ 0,00**Depreciação (%): **90,00%**Valor Depreciado: **R\$ 1.500,00****Totais:**Sub-Total: **1.500,00**Depreciação Forçada(%): **0,00%**Valor Final Avaliado: **R\$ 1.500,00**

A seguir são descritas as regras e orientações aplicáveis ao serviço contratado; às quais, você manifesta ciência e anuência expressas e sem reservas, tendo validade e eficácia equivalentes a qualquer acordo, a sua observância e cumprimento será exigível a todos os usuários:

1. O Laudo Preventivo possui caráter **APENAS INFORMATIVO E CONSIDERA-SE UMA ANÁLISE PRÉVIA E PREVENTIVA DO AUTOMÓVEL** em questão, a partir de análise estruturais do veículo e consulta a bancos de dados públicos e privados oficiais; a fim de dar guarida ao CONTRATANTE na tomada de decisões relativas ao automóvel vistoriado.
2. Em hipótese alguma o Laudo Preventivo substitui a vistoria oficial de identificação veicular que é realizada exclusivamente pelos órgãos e entidades executivos de trânsito dos estados e Distrito Federal, ou inspeções outras de institutos de criminalística; e que são obrigatórias nos termos do Código de Trânsito Brasileiro e resoluções do CONTRAN.
3. As informações contidas neste Laudo Preventivo e caracterizadas como "LAUDO PREVENTIVO DE VISTORIA VEICULAR" e "CHECKLIST" e "FOTOS" correspondem às análises físicas do veículo existentes no momento da verificação realizada pelo Vistoriador. A validade restringe-se ao exato momento do exame, em razão do que a 'E-LEILÕES *Vistoria' não se responsabiliza por modificações posteriores sofridas pelo veículo, tais como danos no chassi, mudanças de motor, mudança de câmbio, etc.
4. As informações contidas neste Laudo Preventivo e caracterizadas como "CONSULTAS VEICULARES" correspondem ao resultado de consultas a banco de dados públicos e privados oficiais e relacionados ao veículo e que estejam disponíveis no momento da consulta pelo vistoriador.
5. As informações obtidas em bancos de dados públicos podem não estar atualizadas simultaneamente ao momento da consulta, situação que independe da gerência da 'E-LEILÕES *Vistoria' e fornecedora do software gerenciador das consultas.

6. O CONTRATANTE do Laudo Preventivo tem ciência que o sistema de informações e banco de dados disponibilizados está sujeito a constantes alterações e atualizações pelos órgãos e departamentos oficiais, leiloeiros e/ou parceiros da iniciativa privada, sobre quais a 'E-LEILÕES *Vistoria' e fornecedora do software gerenciador das consultas não detém a propriedade das informações, limitando-se assim, a reproduzi-las fielmente, na forma como originariamente apresentas as tais bases consultadas, sendo que este Laudo Preventivo visa auxiliar o CONTRATANTE na obtenção das informações pretendidas.

7. A 'E-LEILÕES *Vistoria' e fornecedora do software gerenciador das consultas não possuem gerência e responsabilidade pelas informações inseridas nos bancos de dados consultados, e igualmente não se responsabilizam por perdas e danos em caso da não confirmação da informação junto a estes fornecedores gestores e/ou a utilização das informações disponibilizadas em laudos, certidões, vistorias ou documentos assemelhados.

Orientações:

1. Favor nas consultas BIN confirmar débitos, restrições no site do DETRAN do estado, SNG. Favor consultar na Base Federal (Senatran) e Estadual (DETRAN's dos estados que o veículo já pertenceu) possíveis sinistros apontados em CSV (Certificado de Segurança Veicular). E possível apontamento de CSV na observação da CRV.
2. Consultas BIN sujeito à alterações e/ou atualizações até o final do expediente sem validade como quitação de débitos para compra do veículo.

E-LEILÕES *Vistoria
Vistoriador: Rodolfo Araújo

Data: ___/___/_____