



E-LEILÕES

Avenida Presidente Juscelino Kubitschek NRº: 1455
Cidade/UF: São Paulo/SP - Vila Nova Conceição CEP: 45430011
Tel: (11) 3040-6420 | (16) 98240-8000



LAUDO DE VISTORIA VEICULAR

SUCATA APROVEITÁVEL

Numeração: 00000214

GOL 1.6 - VOLKSWAGEN



Vistoriador: Rodolfo Araújo Data Impressão: 27/06/2024 14:57 Data Vistoria: 18/04/2024 16:55

Cliente:

Nome: Secretaria Nacional de Políticas sobre Drogas e Gestão de Ativos (SENAD) CNPJ: 02645310000199

Vistoria Veicular:

Modelo: GOL 1.6 - VOLKSWAGEN Ano Fab / Modelo: 1999/2000 Categoria: Passeio

Tipo Veículo: Veículo Leve

Placa: CSA3437 UF/Cidade Placa: SP/CAPIVARI-SP

Nr Motor: UNF111695 Nr Motor BIN: UNF111695 Condições Motor: OK - Caracteres dentro dos padrões originais de fabricação. Sem vestígios de adulteração.

Nr Chassi: 9BWZZZ373YT043578 Nr Chassi BIN: 9BWZZZ373YT043578 Condições Chassi: OK - NIV (chassi) - Caracteres dentro dos padrões originais de fabricação.

Nr Cambio: Nr Cambio BIN:

Combustível: Combustível BIN:

Cor: Cor BIN: Branca

Tem KIT GNV: Não

Leilão:

Leilão: Secretária Nacional de Políticas sobre Drogas e Gestão de Ativos SENAD Responsável:

Observação:

VEICULO TODO AVARIADO EXTERNAMENTE, PARADO AO TEMPO, SEM PARA-CHOQUES DIANTEIRO, TETO TODO AMASSADO, FAROL DIREITO QUEBRADO, MOFO INTERNO, AVARIA NOS TAMPOES DE PORTA E PARABRISA QUEBRADO.

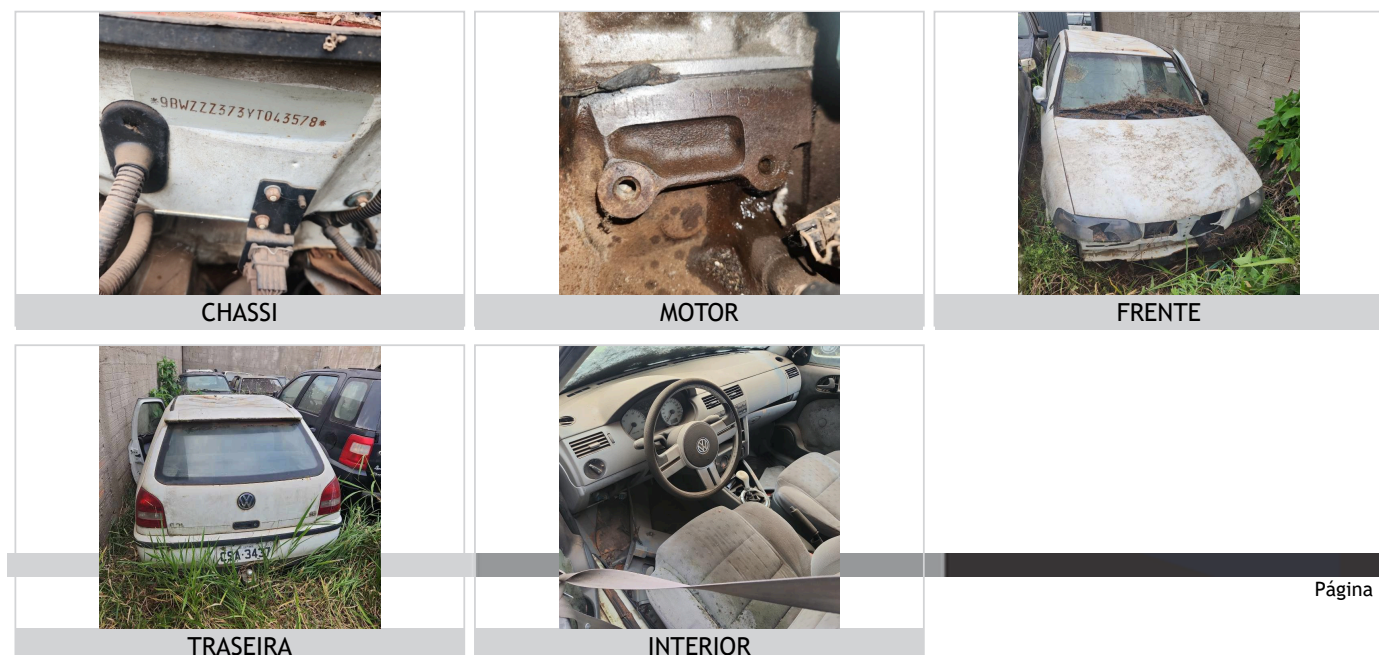



CHECKLIST

ID Vistoria: 0000214

Placa: CSA3437

Data Impressão: 27/06/2024 14:57

Nr Motor: UNF111695

Nr Chassi: 9BWZZZ373YT043578

LEGENDA DOS ÍCONES DO CHECKLIST SELECIONADO PELO VISTORIADOR



OK



ATENÇÃO



APROVADO COM APONTAMENTO



APRESENTA PROBLEMA



CHECKLIST | FICHA DE INSPEÇÃO VEICULAR (FIV):

Estado Geral Do Veículo

Parachoque Dianteiro:	Faltando	Farol Direito:	Avariado
Farol Esquerdo:	OK	Parabrisa Dianteiro:	Avariado
Capô:	Avariado	Teto:	Avariado
Retrovisor Lado Direito:	Avariado	Retrovisor Lado Esquerdo:	Avariado
Porta Dianteira Direita:	OK	Porta Dianteira Esquerda:	OK
Porta Traseira Direita:	OK	Porta Traseira Esquerda:	OK
Porta Malas:	OK	Vidro Da Porta Dianteira Direita:	OK
Vidro Da Porta Dianteira Esquerda:	OK	Vidro Traseiro Esquerdo:	OK
Vidro Traseiro Direito:	OK	Lanterna Traseira Direita:	OK
Lanterna Traseira Esquerda:	OK	Parabrisa Traseiro:	OK
Bancos Dianteiros:	OK	Bancos Traseiros:	OK
Forração Do Teto:	OK	Forração Interna:	Avariado
Pedais:	OK	Volante:	OK
Alavanca da Marcha:	OK	Painel de Instrumentos:	OK
Pneus Dianteiros:	Avariado	Pneus Traseiros:	Avariado
Rodas Traseiras:	OK	Estepe:	OK
Rodas Dianteiras:	OK	Condição de locomoção:	Avariado



CONSULTAS VEICULARES

ID Vistoria: 0000214

Placa: CSA3437

Data Impressão: 27/06/2024 14:57

Nr Motor: UNF111695

Nr Chassi: 9BWZZZ373YT043578

Base de Dados

1 - BIN ESTADUAL

2 - BIN FEDERAL

 Bin Estadual - Restrições

 Atenção para os Débitos e Multas do Veículo

 Restrições do Proprietário na Bin Estadual

 Bin Federal - Restrições

 Recall

 Renajud

 Multas Federais

BIN ESTADUAL

Situação do veículo	CIRCULACAO	Tipo	AUTOMOVEL
Placa	CSA3437	Nr Motor	UNF111695
Chassi	9BWZZZ373YT043578	Categoria	PARTICULAR
Marca	VOLKSWAGEN	Modelo	GOL 1.6
Ano Fab.	1999	Ano Mod.	2000
Cor	BRANCA	Combustível	GASOLINA
UF	SP	Município	CAPIVARI-SP
Espécie	PASSAGEIRO	Potência	94
Procedência Veículo	NACIONAL	Renavam	00721989853
Carroceria	INEXISTENTE	Cilindradas	1600
Capacidade Passageiros	5	Tipo Marcação Chassi	NORMAL
PBT	100	Mensagem	MOTOR AGREGADO: UNF111695

Comunicação de Venda

Indicador Comun. Venda	NÃO INFORMADO	Data Inclusão Venda	NÃO INFORMADO
------------------------	---------------	---------------------	---------------

Débitos e Multas:

Déb IPVA	NAO EXISTE DEBITO DE IPVA	Débito DPVAT	NAO EXISTE DEBITO DE DPVAT
Déb Licenc	EXISTE DEBITO DE LICENCIAMENTO	Débito Multas	NAO EXISTE DEBITO DE MULTA
Valor Débito Licenc	160,22		

ATENÇÃO: *Débitos e restrições favor confirmar consulta diretamente ao DETRAN do estado, SNG e documento CRV.

Proprietários:

CPF CNPJ Proprietario	0*****	Proprietário	0***** C***** S**** D* B****
-----------------------	--------	--------------	------------------------------

Restrições:

Situação do veículo	CIRCULACAO	Restrição 1	NADA CONSTA
Restrição 2	NADA CONSTA	Restrição 3	NADA CONSTA
Restrição 4	NADA CONSTA	Restrição Financeira	NADA CONSTA
Restrição Administrativa	NADA CONSTA	Restrição Furto	NADA CONSTA

Página 3

Restrição Guincho	NADA CONSTA	Restrição RENAJUD	NADA CONSTA
Restrição Judicial	NADA CONSTA	Restrição Tributária	NADA CONSTA
Restrição Ambiental	VEICULO COM INSPECAO VEICULAR OK		

BIN FEDERAL

Situação	EM CIRCULACAO	Ocorrência	VEICULO NAO INDICA OCORRENCIA DE ROUBO/FURTO
Placa	CSA3437	Município	CAPIVARI
UF	SP	RENAVAM	00721989853
Chassi	9BWZZZ373YT043578	Nr Eixos	2
Marca Modelo	VW/GOL 1.6	Tipo	AUTOMOVEL
Ano Fab	1999	Ano Mod	2000
Procedência Veículo	NACIONAL	Categoria	PARTICULAR
Combustível	GASOLINA	Cilindradas	1600
Cor	BRANCA	Potência	94
Capacidade Passageiros	5	Capacidade Carga	40
PTB	1	Recall	NADA CONSTA
CPF/CNPJ Proprietário	0*****	Proprietário	C***** S**** D* B****

BIN Federal - Restrições:

Situação	EM CIRCULACAO	Restrição	VEICULO NAO INDICA OCORRENCIA DE ROUBO/FURTO
Restrição 1	SEM RESTRICAO	Restrição 2	SEM RESTRICAO
Restrição 3	SEM RESTRICAO	Restrição 4	SEM RESTRICAO
Restrição Judicial	NADA CONSTA	Indicador Ostenta PIV	NADA CONSTA
Multa RENAINF	NADA CONSTA	Pendência emissão Doc	NADA CONSTA
Indicador Alarme	NADA CONSTA	Comunicação de Venda	NADA CONSTA

Roubo e Furto Ativo:

Roubo e Furto Ativo	VEICULO NAO INDICA OCORRENCIA DE ROUBO/FURTO
---------------------	--

RECALL (CORTESIA):

RECALL	NADA CONSTA
--------	-------------

RENAJUD (CORTESIA):

RENAJUD	NADA CONSTA
---------	-------------

INDICADOR LEILÃO BIN (CORTESIA):

Indicador Leilão Bin	NADA CONSTA
----------------------	-------------

Página 4

Débitos / Multas

*Para sua total segurança, favor conferir débitos e multas diretamente ao DENATRAN: <https://portalservicos.senatran.serpro.gov.br>.

RECALL

Registro de recall NADA CONSTA

RENAJUD

Registro de renajud NADA CONSTA

FOTOS DO VEÍCULO

ID Vistoria: 00000214

Placa: CSA3437

Data Impressão: 27/06/2024 14:57

Nr Motor: UNF111695

Nr Chassi: 9BWZZ373YT043578



CHASSI



MOTOR



FRENTE



TRASEIRA



INTERIOR

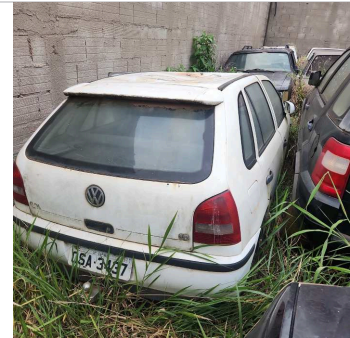

TRASEIRA DIAGONAL DIREITA



DIANTEIRA DIAGONAL DIREITA



TRASEIRA DIAGONAL ESQUERDA



DIANTEIRA DIAGONAL ESQUERDA



INTERIOR 02



TETO



INTERIOR 03

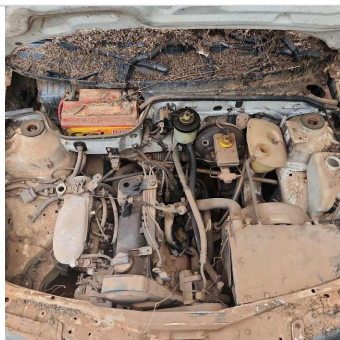

ADICIONAL 01



ADICIONAL 02



INTERIOR 04

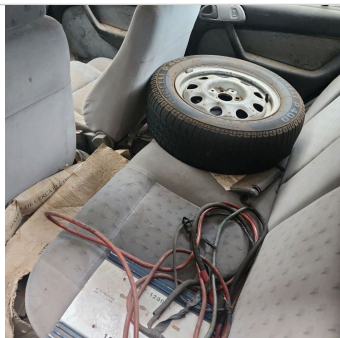

INTERIOR 05



ADICIONAL 03



ADICIONAL 04



ADICIONAL 05

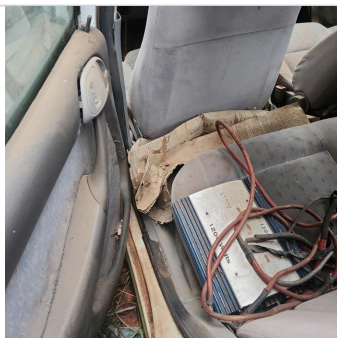

ADICIONAL 06



PNEU DIANTEIRO DIREITO



PNEU DIANTEIRO ESQUERDO



PNEU ESTEPE



PNEU TRASEIRO DIREITO



PNEU TRASEIRO ESQUERDO

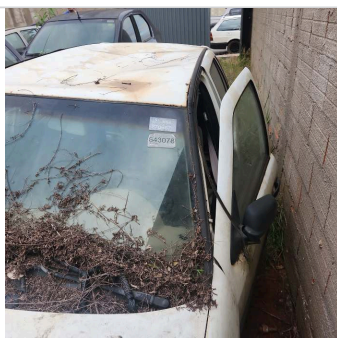

COLUNA DIANTEIRA ESQ



COLUNA TRASEIRA DIR



COLUNA DIANTEIRA DIR



COLUNA TRASEIRA ESQ

ID Vistoria: 0000214

Placa: CSA3437

Data Impressão: 27/06/2024 14:57

Nr Motor: UNF111695

Nr Chassi: 9BWZZ373YT043578

Vistoria Financeira:

Valor Avaliado: R\$ 12.796,00

Valor FIPE: R\$ 12.796,00

Depreciação (%): 60,00%

Valor Depreciado: R\$ 5.118,40

Totais:

Sub-Total: 5.118,40

Depreciação Forçada(%): 0,00%

Valor Final Avaliado: R\$ 5.118,40

A seguir são descritas as regras e orientações aplicáveis ao serviço contratado; às quais, você manifesta ciência e anuência expressas e sem reservas, tendo validade e eficácia equivalentes a qualquer acordo, a sua observância e cumprimento será exigível a todos os usuários:

1. O Laudo Preventivo possui caráter **APENAS INFORMATIVO E CONSIDERA-SE UMA ANÁLISE PRÉVIA E PREVENTIVA DO AUTOMÓVEL** em questão, a partir de análises estruturais do veículo e consulta a bancos de dados públicos e privados oficiais; a fim de dar guarida ao CONTRATANTE na tomada de decisões relativas ao automóvel vistoriado.
2. Em hipótese alguma o Laudo Preventivo substitui a vistoria oficial de identificação veicular que é realizada exclusivamente pelos órgãos e entidades executivos de trânsito dos estados e Distrito Federal, ou inspeções outras de institutos de criminalística; e que são obrigatórias nos termos do Código de Trânsito Brasileiro e resoluções do CONTRAN.
3. As informações contidas neste Laudo Preventivo e caracterizadas como "LAUDO PREVENTIVO DE VISTORIA VEICULAR" e "CHECKLIST" e "FOTOS" correspondem às análises físicas do veículo existentes no momento da verificação realizada pelo Vistoriador. A validade restringe-se ao exato momento do exame, em razão do que a 'E-LEILÕES' não se responsabiliza por modificações posteriores sofridas pelo veículo, tais como danos no chassi, mudanças de motor, mudança de câmbio, etc.
4. As informações contidas neste Laudo Preventivo e caracterizadas como "CONSULTAS VEICULARES" correspondem ao resultado de consultas a banco de dados públicos e privados oficiais e relacionados ao veículo e que estejam disponíveis no momento da consulta pelo vistoriador.
5. As informações obtidas em bancos de dados públicos podem não estar atualizadas simultaneamente ao momento da consulta, situação que independe da gerência da 'E-LEILÕES' e fornecedora do software gerenciador das consultas.
6. O CONTRATANTE do Laudo Preventivo tem ciência que o sistema de informações e banco de dados disponibilizados está sujeito a constantes alterações e atualizações pelos órgãos e departamentos oficiais, leiloeiros e/ou parceiros da iniciativa privada, sobre quais a 'E-LEILÕES' e fornecedora do software gerenciador das consultas não detém a propriedade das informações, limitando-se assim, a reproduzi-las fielmente, na forma como originariamente apresenta as tais bases consultadas, sendo que este Laudo Preventivo visa auxiliar o CONTRATANTE na obtenção das informações pretendidas.
7. A 'E-LEILÕES' e fornecedora do software gerenciador das consultas não possuem gerência e responsabilidade pelas informações inseridas nos bancos de dados consultados, e igualmente não se responsabilizam por perdas e danos em caso da não confirmação da informação junto a estes fornecedores gestores e/ou a utilização das informações disponibilizadas em laudos, certidões, vistorias ou documentos assemelhados.

Orientações:

1. Favor nas consultas BIN confirmar débitos, restrições no site do DETRAN do estado, SNG. Favor consultar na Base Federal (Senatran) e Estadual (DETRAN's dos estados que o veículo já pertenceu) possíveis sinistros apontados em CSV (Certificado de Segurança Veicular). E possível apontamento de CSV na observação da CRV. Página 7
2. Consultas BIN sujeito à alterações e/ou atualizações até o final do expediente sem validade como quitação de débitos para compra do veículo.

Data: ____/____/____

E-LEILÕES
Vistoriador: Rodolfo Araújo