



### E-LEILÕES

Avenida Presidente Juscelino Kubitschek NRº: 1455  
Cidade/UF: São Paulo/SP - Vila Nova Conceição CEP: 45430011  
Tel: (11) 3040-6420 | (16) 98240-8000



## LAUDO DE VISTORIA VEICULAR

**CONSERVADO**

Numeração: 00000211

**BIZ 125 - HONDA**



Vistoriador: Rodolfo Araújo      Data Impressão: 27/06/2024 14:58      Data Vistoria: 17/04/2024 13:42

#### Cliente:

Nome: Secretaria Nacional de Políticas sobre Drogas e Gestão de Ativos (SENAD)      CNPJ: 02645310000199

#### Vistoria Veicular:

Modelo: BIZ 125 - HONDA      Ano Fab / Modelo: 2017/2018      Categoria: Motocicleta

Tipo Veículo: Motocicleta

Placa: GAJ3133      UF/Cidade Placa: SP/ITUVERAVA-SP

Nr Motor: JC48E3J102886      Nr Motor BIN: JC48E3J102886      Condições Motor: OK - Caracteres dentro dos padrões originais de fabricação. Sem vestígios de adulteração.

Nr Chassi: 9C2JC4830JR102991      Nr Chassi BIN: 9C2JC4830JR102991      Condições Chassi: OK - NIV (chassi) - Caracteres dentro dos padrões originais de fabricação.

Nr Cambio:      Nr Cambio BIN:

Combustível: Gasolina e Álcool      Combustível BIN:

Cor: Branca      Cor BIN: Branca

Tem KIT GNV: Não

#### Leilão:

Leilão: Secretária Nacional de Políticas sobre Drogas e Gestão de Ativos SENAD      Responsável:

#### Observação:

MOTO PARADA NO TEMPO SEM BATERIA.

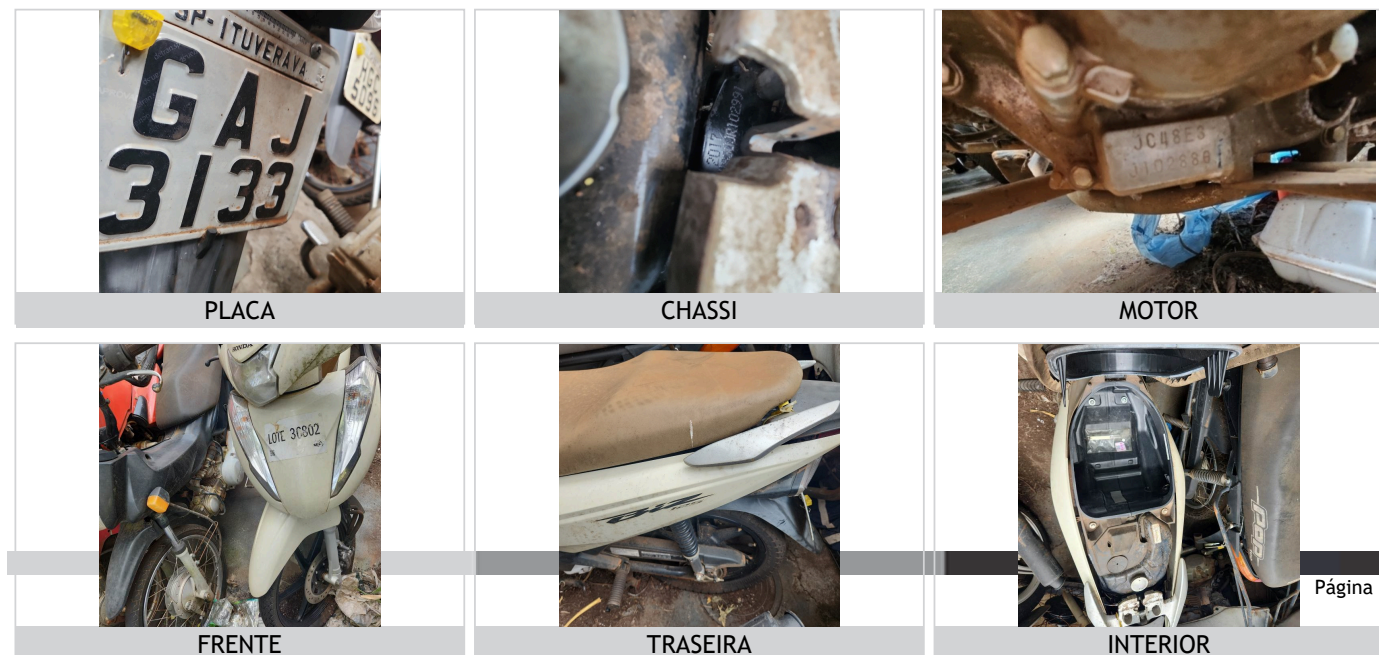



## CHECKLIST

ID Vistoria: 00000211

Placa: GAJ3133

Data Impressão: 27/06/2024 14:58

Nr Motor: JC48E3J102886

Nr Chassi: 9C2JC4830JR102991

## LEGENDA DOS ÍCONES DO CHECKLIST SELECIONADO PELO VISTORIADOR



OK



ATENÇÃO



APROVADO COM APONTAMENTO



APRESENTA PROBLEMA



## CHECKLIST | FICHA DE INSPEÇÃO VEICULAR (FIV):

## ANALISE DA ESTRUTURA

PINTURA TANQUE:	OK	CARENAGEM DA LATERAL DIREITA:	OK
CARENAGEM DA LATERAL ESQUERDA:	OK	CARENAGEM DA RABETA:	OK
PARALAMA DIANTEIRO:	OK	PARALAMA TRASEIRO:	OK
PAINEL:	OK	CARENAGEM DO PAINEL:	OK
BLOCO OPTICO:	OK	ARO/RODA DIANTEIRO:	OK
ARO/RODA TRASEIRO:	OK	PNEU DIANTEIRO:	OK
PNEU TRASEIRO:	OK	FREIO DIANTEIRO:	OK
FREIO TRASEIRO:	OK	MANETE DE FREIO:	OK
LUVA DO GUIDÃO:	OK	RETROVISOR ESQUERDO:	OK
RETROVISOR DIREITO:	OK	CAPA BANCO:	OK
ESTRIBO:	OK	PROTETOR DE ESCAPE:	OK
ESTADO GERAL DA MOTOCICLETA:	OK		

## ACESSORIOS

SETA ESQUERDA:	OK	SETA DIREITA:	OK
----------------	----	---------------	----



## CONSULTAS VEICULARES

ID Vistoria: 0000211

Placa: GAJ3133

Data Impressão: 27/06/2024 14:58

Nr Motor: JC48E3J102886

Nr Chassi: 9C2JC4830JR102991

## Base de Dados

1 - BIN ESTADUAL

2 - BIN FEDERAL

Bin Estadual - Atenção para a intenção de gravame.

Bin Estadual - Comunicação de Venda

Bin Estadual - Atenção para as Restrições

Atenção para os Débitos e Multas do Veículo

Restrições do Proprietário na Bin Estadual

Bin Federal - Atenção para as Restrições

Recall

Renajud

Multas Federais

## BIN ESTADUAL

Situação do veículo	CIRCULACAO	Tipo	MOTONETA
Placa	GAJ3133	Nr Motor	JC48E3J102886
Chassi	9C2JC4830JR102991	Categoria	PARTICULAR
Marca	HONDA	Modelo	BIZ 125
Ano Fab.	2017	Ano Mod.	2018
Cor	BRANCA	Combustível	ALCOOL/GASOLINA
UF	SP	Município	ITUVERAVA-SP
Espécie	PASSAGEIRO	Procedência Veículo	NACIONAL
Renavam	01141740440	Carroceria	NENHUMA
Cilindradas	124	Capacidade Passageiros	2
Tipo Marcação Chassi	NORMAL	PBT	27

Mensagem MOTOR AGREGADO: JC48E3J102886

## Comunicação de Venda

Indicador Comun. Venda	CONSTA COMUNICACAO DE VENDAS	Data Inclusao Venda	27/02/2020
ATIVA			
Data Venda	04/04/2019	Protocolo Detran	27/02/2020

## Intenção de Gravame 05/04/2019

Nome Agente Financeiro05/04/2019

Intenção Gravame

## Débitos e Multas:

Déb IPVA	EXISTE DEBITO DE IPVA	Débito DPVAT	EXISTE DEBITO DE DPVAT
Déb Licenc	EXISTE DEBITO DE LICENCIAMENTO	Débito Multas	NAO EXISTE DEBITO DE MULTA
Valor Débito IPVA	1.446,87	Valor Débito Licenc	160,22
Valor Débito DPVAT	12,30		

ATENÇÃO: \*Débitos e restrições favor confirmar consulta diretamente ao DETRAN do estado, SNG e documento CRV.

## Proprietários:

CPF CNPJ Proprietário 1\*\*\*\*\* Proprietário 1\*\*\*\*\* G\*\*\*\* D\* S\*\*\*\*

## Restrições:

Situação do veículo	CIRCULACAO	Restrição 1	NADA CONSTA
Restrição 2	NADA CONSTA	Restrição 3	NADA CONSTA
Restrição 4	NADA CONSTA	Restrição Financeira	ALIENACAO FIDUCIARIA
Restrição Administrativa	NADA CONSTA	Restrição Furto	NADA CONSTA
Restrição Guincho	NADA CONSTA	Restrição RENAJUD	NADA CONSTA
Restrição Judicial	NADA CONSTA	Restrição Tributária	NADA CONSTA
Restrição Ambiental	VEICULO COM INSPECAO VEICULAR OK		

## BIN FEDERAL

Situação	EM CIRCULACAO	Ocorrência	VEICULO NAO INDICA OCORRENCIA DE ROUBO/FURTO
Placa	GAJ3133	Município	ITUVERAVA
UF	SP	RENAVAM	1141740440
Chassi	9C2JC4830JR102991	Marca Modelo	HONDA/BIZ 125
Tipo	MOTONETA	Ano Fab	2017
Ano Mod	2018	Procedência Veículo	NACIONAL
Categoria	PARTICULAR	Combustível	ALCOOL/GASOLINA
Cilindradas	124	Cor	BRANCA
Capacidade Passageiros	2	PTB	0.27
Recall	NADA CONSTA	CPF/CNPJ Proprietário	1*****
Proprietário	G**** D* S****		

## BIN Federal - Restrições:

Situação	EM CIRCULACAO	Restrição	VEICULO NAO INDICA OCORRENCIA DE ROUBO/FURTO
Restrição 1	SEM RESTRICAO	Restrição 2	SEM RESTRICAO
Restrição 3	SEM RESTRICAO	Restrição 4	SEM RESTRICAO
Restrição Judicial	NADA CONSTA	Indicador Ostenta PIV	NADA CONSTA
Multa RENAINF	NADA CONSTA	Pendência emissão Doc	NADA CONSTA
Indicador Alarme	NADA CONSTA	Comunicação de Venda	CONSTA COMUNICADO DE VENDA
Data Venda	2019-04-04	Data Registro Venda	2020-02-27
CPF/CNPJ Comprador	3*****	Comprador	E***** J**** P*****

## Roubo e Furto Ativo:

Roubo e Furto Ativo VEICULO NAO INDICA OCORRENCIA DE ROUBO/FURTO

Página 4

## RECALL (CORTESIA):

RECALL NADA CONSTA

**RENAJUD (CORTESIA):**

RENAJUD NADA CONSTA

**INDICADOR LEILÃO BIN (CORTESIA):**

Indicador Leilão Bin NADA CONSTA

**Débitos / Multas**

\*Para sua total segurança, favor conferir débitos e multas diretamente ao DENATRAN: <https://portalservicos.senatran.serpro.gov.br>.

**RECALL**

Registro de recall NADA CONSTA

**RENAJUD**

Registro de renajud NADA CONSTA

**FOTOS DO VEÍCULO**

ID Vistoria: 00000211 Placa: GAJ3133 Data Impressão: 27/06/2024 14:58

Nr Motor: JC48E3J102886 Nr Chassi: 9C2JC4830JR102991



PLACA



CHASSI



MOTOR

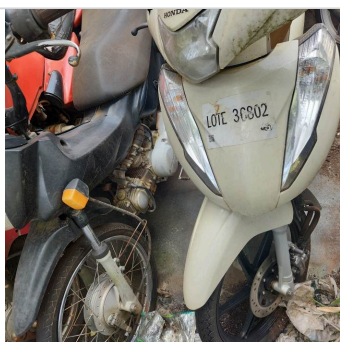

FRENTE



TRASEIRA



INTERIOR



DIANTEIRA DIAGONAL DIREITA

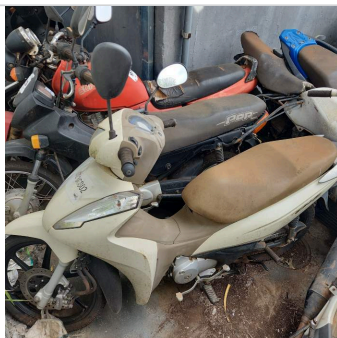

DIANTEIRA DIAGONAL ESQUERDA



INTERIOR 02



TETO



INTERIOR 03



ADICIONAL 01



ADICIONAL 02



ADICIONAL 03



PNEU DIANTEIRO DIREITO



PNEU TRASEIRO DIREITO

ID Vistoria: 00000211

Placa: GAJ3133

Data Impressão: 27/06/2024 14:58

Nr Motor: JC48E3J102886

Nr Chassi: 9C2JC4830JR102991

**Vistoria Financeira:**

Valor Avaliado: R\$ 14.121,00

Valor FIPE: R\$ 14.121,00

Depreciação (%): 60,00%

Valor Depreciado: R\$ 5.648,40

**Totais:**

Sub-Total: 5.648,40

Depreciação Forçada(%): 0,00%

Valor Final Avaliado: R\$ 5.648,40

A seguir são descritas as regras e orientações aplicáveis ao serviço contratado; às quais, você manifesta ciência e anuência expressas e sem reservas, tendo validade e eficácia equivalentes a qualquer acordo, a sua observância e cumprimento será exigível a todos os usuários:

1. O Laudo Preventivo possui caráter **APENAS INFORMATIVO E CONSIDERA-SE UMA ANÁLISE PRÉVIA E PREVENTIVA DO AUTOMÓVEL** em questão, a partir de análise estruturais do veículo e consulta a bancos de dados públicos e privados oficiais; a fim de dar guarida ao CONTRATANTE na tomada de decisões relativas ao automóvel vistoriado. Página 6
2. Em hipótese alguma o Laudo Preventivo substitui a vistoria oficial de identificação veicular que é realizada exclusivamente pelos órgãos e entidades executivos de trânsito dos estados e Distrito Federal, ou inspeções outras de institutos de criminalística; e que são obrigatórias nos termos do Código de Trânsito Brasileiro e resoluções do CONTRAN.
3. As informações contidas neste Laudo Preventivo e caracterizadas como "LAUDO PREVENTIVO DE VISTORIA VEICULAR" e "CHECKLIST" e "FOTOS" correspondem às análises físicas do veículo existentes no momento da verificação realizada pelo Vistoriador. A validade restringe-se ao exato momento do exame, em razão do que a 'E-LEILÕES' não se responsabiliza por modificações posteriores sofridas pelo veículo, tais como danos no chassi, mudanças de motor, mudança de câmbio, etc.
4. As informações contidas neste Laudo Preventivo e caracterizadas como "CONSULTAS VEICULARES" correspondem ao resultado de consultas a banco de dados públicos e privados oficiais e relacionados ao veículo e que estejam disponíveis no momento da consulta pelo vistoriador.
5. As informações obtidas em bancos de dados públicos podem não estar atualizadas simultaneamente ao momento da consulta, situação que independe da gerência da 'E-LEILÕES' e fornecedora do software gerenciador das consultas.

6. O CONTRATANTE do Laudo Preventivo tem ciência que o sistema de informações e banco de dados disponibilizados está sujeito a constantes alterações e atualizações pelos órgãos e departamentos oficiais, leiloeiros e/ou parceiros da iniciativa privada, sobre quais a 'E-LEILÕES' e fornecedora do software gerenciador das consultas não detém a propriedade das informações, limitando-se assim, a reproduzi-las fielmente, na forma como originariamente apresentas as tais bases consultadas, sendo que este Laudo Preventivo visa auxiliar o CONTRATANTE na obtenção das informações pretendidas.

7. A 'E-LEILÕES' e fornecedora do software gerenciador das consultas não possuem gerência e responsabilidade pelas informações inseridas nos bancos de dados consultados, e igualmente não se responsabilizam por perdas e danos em caso da não confirmação da informação junto a estes fornecedores gestores e/ou a utilização das informações disponibilizadas em laudos, certidões, vistorias ou documentos assemelhados.

Orientações:

1. Favor nas consultas BIN confirmar débitos, restrições no site do DETRAN do estado, SNG. Favor consultar na Base Federal (Senatran) e Estadual (DETRAN's dos estados que o veículo já pertenceu) possíveis sinistros apontados em CSV (Certificado de Segurança Veicular). E possível apontamento de CSV na observação da CRV.
2. Consultas BIN sujeito à alterações e/ou atualizações até o final do expediente sem validade como quitação de débitos para compra do veículo.

E-LEILÕES  
Vistoriador: Rodolfo Araújo

Data: \_\_\_\_/\_\_\_\_/\_\_\_\_