



E-LEILÕES

Avenida Presidente Juscelino Kubitschek NRº: 1455
Cidade/UF: São Paulo/SP - Vila Nova Conceição CEP: 45430011
Tel: (11) 3040-6420 | (16) 98240-8000



LAUDO DE VISTORIA VEICULAR

CONSERVADO

Numeração: 00000206

T113 H 4X2 320 - SCANIA



Vistoriador: Rodolfo Araújo Data Impressão: 27/06/2024 14:58 Data Vistoria: 15/04/2024 14:23

Cliente:

Nome: Secretaria Nacional de Políticas sobre Drogas e Gestão de Ativos (SENAD) CNPJ: 02645310000199

Vistoria Veicular:

Modelo: T113 H 4X2 320 - SCANIA Ano Fab / Modelo: 1993/1994 Categoria: Transporte Carga

Tipo Veículo: Veículo Pesado

Placa: BXC8C16 UF/Cidade Placa: PR/FOZ DO IGUACU-PR

Nr Motor: Nr Motor BIN: 3158763 Condições Motor: OK - Caracteres dentro dos padrões originais de fabricação. Sem vestígios de adulteração.

Nr Chassi: 9BSTH4X2ZP3251116 Nr Chassi BIN: 9BSTH4X2ZP3251116 Condições Chassi: OK - NIV (chassi) - Caracteres dentro dos padrões originais de fabricação.

Nr Cambio: Nr Cambio BIN: 2620312

Combustível: Diesel Combustível BIN: Diesel

Cor: Azul Cor BIN: Azul

Quilometragem: 462.269 km

Tem KIT GNV: Não

Leilão:

Leilão: Secretária Nacional de Políticas sobre Drogas e Gestão de Ativos SENAD Responsável:

Observação:

VEICULO PARADO AO TEMPO, POUCAS AVARIAS, PARACHOQUE DIANTEIRO QUEBRADO MAS O PEDACO ESTA NELA JUNTO COM A PLACA, PINTURA QUEIMADA.

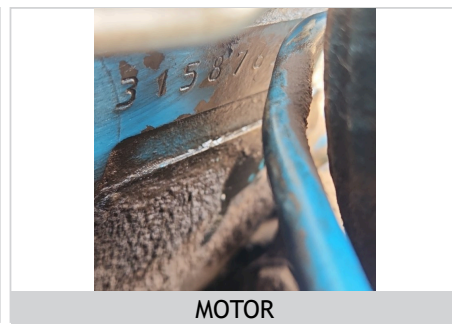



FRENTE



TRASEIRA

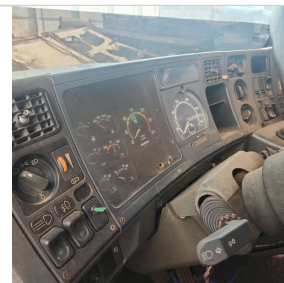

INTERIOR



CHECKLIST

ID Vistoria: 00000206

Placa: BXC8C16

Data Impressão: 27/06/2024 14:58

Nr Motor:

Nr Chassi: 9BSTH4X2ZP3251116

LEGENDA DOS ÍCONES DO CHECKLIST SELECIONADO PELO VISTORIADOR



OK



ATENÇÃO



APROVADO COM APONTAMENTO



APRESENTA PROBLEMA



CHECKLIST | FICHA DE INSPEÇÃO VEICULAR (FIV):

Acessórios

Retrovisor L.D.:



Ok

Retrovisor L.E.:



Ok

Interna

Volante:



Ok

Banco Dianteiro Esquerdo:



Ok

Banco Dianteiro Direito:



Ok

Banco Traseiro:



Ok

Painel:



Ok

Câmbio:



Ok

Chave de Seta:



Ok

Forro de Teto:



Ok

Forro da Porta D.E:



Ok

Forro da Porta D.D:



Ok

Bagagito:



Ok



CONSULTAS VEICULARES

ID Vistoria: 0000206

Placa: BXC8C16

Data Impressão: 27/06/2024 14:58

Nr Motor:

Nr Chassi: 9BSTH4X2ZP3251116

Base de Dados

1 - BIN ESTADUAL

2 - BIN FEDERAL



Bin Estadual - Restrições



Atenção para os Débitos e Multas do Veículo



Restrições do Proprietário na Bin Estadual



Bin Federal - Atenção para as Restrições



Recall



Renajud



Atenção para as Multas Federais

BIN ESTADUAL

Situação do veículo	CIRCULACAO	Tipo	CAMINHAO TRATOR
Placa	BXC8C16	Nr Motor	3158763
Chassi	9BSTH4X2ZP3251116	Categoria	ALUGUEL
Marca	SCANIA	Modelo	T113 H 4X2 320
Ano Fab.	1993	Ano Mod.	1994
Cor	AZUL	Combustível	DIESEL
UF	PR	Município	FOZ DO IGUACU-PR
Espécie	TRACAO	Potência	320
Procedência Veículo	NACIONAL	Renavam	00615340059
Carroceria	INEXISTENTE	Nr Caixa Câmbio	2620312
Nr Eixos	2	Eixo Tras. Diferencial	977
Tipo Marcação Chassi	NORMAL	PBT	1950
CMT	6000	Mensagem	MOTOR AGREGADO: 3158763



Comunicação de Venda

Indicador Comun. Venda NÃO INFORMADO

Data Inclusão Venda

NÃO INFORMADO



Débitos e Multas:

Déb IPVA	NAO EXISTE DEBITO DE IPVA	Débito DPVAT	NAO EXISTE DEBITO DE DPVAT
Déb Licenc	EXISTE DEBITO DE LICENCIAMENTO	Débito Multas	EXISTE DEBITO DE MULTA
Valor Débito Municipais	730,46	Valor Débito Licenc	363,76
Valor Débito Multa	730,46		

ATENÇÃO: *Débitos e restrições favor confirmar consulta diretamente ao DETRAN do estado, SNG e documento CRV.



Proprietários:

CPF CNPJ Proprietario

1*****

Proprietário

1***** K***** P*** D** S*****

Página 3



Restrições:

Situação do veículo	CIRCULACAO	Restrição 1	NADA CONSTA
Restrição 2	NADA CONSTA	Restrição 3	NADA CONSTA

Restrição 4	NADA CONSTA	Restrição Administrativa	NADA CONSTA
Restrição Furto	NADA CONSTA	Restrição Guincho	NADA CONSTA
Restrição RENAJUD	NADA CONSTA	Restrição Judicial	NADA CONSTA
Restrição Tributária	NADA CONSTA		

BIN FEDERAL

Situação	EM CIRCULACAO	Ocorrência	VEICULO NAO INDICA OCORRENCIA DE ROUBO/FURTO
Placa	BXC8C16	Município	FOZ DO IGUACU
UF	PR	RENAVAM	615340059
Chassi	9BSTH4X2ZP3251116	Nr Eixos	3
Marca Modelo	SCANIA/T113 H 4X2 320	Tipo	CAMINHAO TRATOR
Ano Fab	1993	Ano Mod	1994
Procedência Veículo	NACIONAL	Categoria	ALUGUEL
Combustível	DIESEL	Cor	AZUL
Potência	320	CMT	45
PTB	60	Recall	NADA CONSTA
CPF/CNPJ Proprietário	1*****	Proprietário	K***** P**** D** S*****

BIN Federal - Restrições:

Situação	EM CIRCULACAO	Restrição	VEICULO NAO INDICA OCORRENCIA DE ROUBO/FURTO
Restrição 1	SEM RESTRICAO	Restrição 2	SEM RESTRICAO
Restrição 3	SEM RESTRICAO	Restrição 4	SEM RESTRICAO
Restrição Judicial	NADA CONSTA	Indicador Ostenta PIV	NADA CONSTA
Multa RENAINF	CONSTA	Multas	CONSTA
Pendência emissão Doc	NADA CONSTA	Indicador Alarme	NADA CONSTA
Comunicação de Venda	NADA CONSTA		

Roubo e Furto Ativo:

Roubo e Furto Ativo	VEICULO NAO INDICA OCORRENCIA DE ROUBO/FURTO
---------------------	--

RECALL (CORTESIA):

RECALL	NADA CONSTA
--------	-------------

RENAJUD (CORTESIA):

RENAJUD	NADA CONSTA
---------	-------------

INDICADOR LEILÃO BIN (CORTESIA):

Indicador Leilão Bin	NADA CONSTA
----------------------	-------------

Página 4

Multas Federais 2020-03-02 às 09:34 (CORTESIA)

Placa	BXC8C16	Renavam	615340059
Cod. Órgão	126200	Órgão Autuado	DER - SP
Número Infração	1S 8885411	Código Infração	6068

Descrição da Infração	DEIXAR DE ADENTRAR AS AREAS DESTINADAS A PESAGEM DE VEICULOS	Data/Hora	2020-03-02 09:34
Local Ocorrência	SP 150 KM 054 METROS 000, CUBATAO/SP	Cod RENAINF	04580266129
Valor	195.23	Data Venc.	2021-08-12

Multas Federais 2020-04-09 às 15:01 (CORTESIA)

Placa	BXC8C16	Renavam	615340059
Cod. Órgão	119200	Órgão Autuado	DER - RJ
Número Infração	Z53177465	Código Infração	7463
Descrição da Infração	TRANSITAR EM VELOCIDADE SUPERIOR A MAXIMA PERMITIDA EM MAIS DE 20% ATE 50%	Data/Hora	2020-04-09 15:01
Local Ocorrência	RJ 145 PROX.KM 27,1 SENT.PIRAI, PIRAI/RJ	Cod RENAINF	04637377161
Valor	195.23	Data Venc.	2023-02-27

Multas Federais 2020-04-12 às 08:36 (CORTESIA)

Placa	BXC8C16	Renavam	615340059
Cod. Órgão	000100	Órgão Autuado	POLICIA RODOVIARIA FEDERAL
Número Infração	T460602225	Código Infração	5185
Descrição da Infração	DEIXAR O CONDUTOR DE USAR O CINTO SEGURANCA	Data/Hora	2020-04-12 08:36
Local Ocorrência	BR-116 KM-71 UF-SP, APARECIDA/SP	Cod RENAINF	04658694212
Valor	195.23	Data Venc.	2021-07-22

Laudos 05/12/2019

Laudos	1		
Resultado	MERCOSUL	Data	05/12/2019
Empresa	PERFECTTA INSPEÇÕES VEICULARES EIRELI - ME	Apontamento	1078 - MERCOSUL

Laudos 01/11/2018

Laudos	2		
Resultado	MERCOSUL	Data	01/11/2018
Empresa	PERFECTTA INSPEÇÕES VEICULARES EIRELI - ME	Apontamento	1078 - MERCOSUL

RECALL

Registro de recall NADA CONSTA

Página 5

RENAJUD

Registro de renajud NADA CONSTA



FOTOS DO VEÍCULO

ID Vistoria: 0000206

Placa: BXC8C16

Data Impressão: 27/06/2024 14:58

Nr Motor:

Nr Chassi: 9BSTH4X2ZP3251116



PLACA



CHASSI



MOTOR



FRENTE



TRASEIRA



INTERIOR



DIANTEIRA DIAGONAL DIREITA



TRASEIRA DIAGONAL ESQUERDA



DIANTEIRA DIAGONAL ESQUERDA

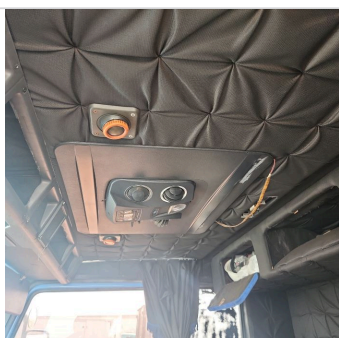

INTERIOR 02



INTERIOR 03



ADICIONAL 01

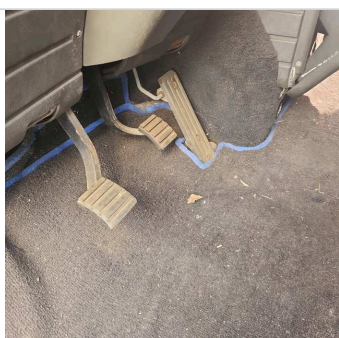

INTERIOR 04



ADICIONAL 02

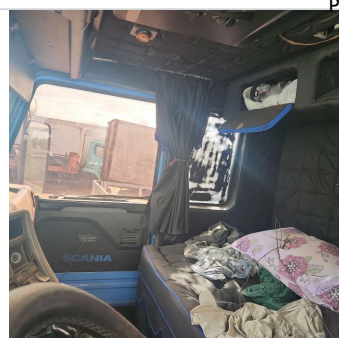

INTERIOR 05

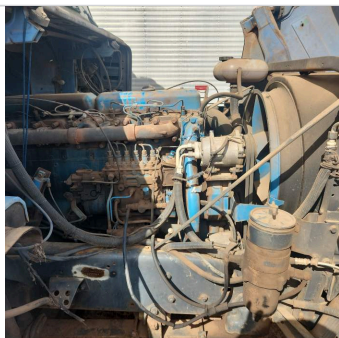

ADICIONAL 03



ADICIONAL 04



ADICIONAL 05



PNEU DIANTEIRO DIREITO



ADICIONAL 06



ADICIONAL 07

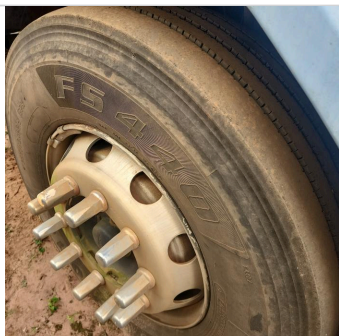

PNEU DIANTEIRO ESQUERDO



PNEU TRASEIRO DIREITO



PNEU TRASEIRO ESQUERDO



ADICIONAL 11



ADICIONAL 10



ADICIONAL 09

ID Vistoria: 0000206

Placa: BXC8C16

Data Impressão: 27/06/2024 14:59

Nr Motor:

Nr Chassi: 9BSTH4X2ZP3251116

Vistoria Financeira:

Valor Avaliado: R\$ 81.379,00

Valor FIPE: R\$ 81.379,00

Depreciação (%): 50,00%

Valor Depreciado: R\$ 40.689,50

Totais:

Sub-Total: 40.689,50

Depreciação Forçada(%): 0,00%

Valor Final Avaliado: R\$ 40.689,50

A seguir são descritas as regras e orientações aplicáveis ao serviço contratado; às quais, você manifesta ciência e anuência expressas e sem reservas, tendo validade e eficácia equivalentes a qualquer acordo, a sua observância e cumprimento será exigível a todos os usuários:

1. O Laudo Preventivo possui caráter **APENAS INFORMATIVO E CONSIDERA-SE UMA ANÁLISE PRÉVIA E PREVENTIVA DO AUTOMÓVEL** em questão, a partir de análise estruturais do veículo e consulta a bancos de dados públicos e privados oficiais; a fim de dar guarida ao CONTRATANTE na tomada de

decisões relativas ao automóvel vistoriado.

2. Em hipótese alguma o Laudo Preventivo substitui a vistoria oficial de identificação veicular que é realizada exclusivamente pelos órgãos e entidades executivos de trânsito dos estados e Distrito Federal, ou inspeções outras de institutos de criminalística; e que são obrigatórias nos termos do Código de Trânsito Brasileiro e resoluções do CONTRAN.

3. As informações contidas neste Laudo Preventivo e caracterizadas como "LAUDO PREVENTIVO DE VISTORIA VEICULAR" e "CHECKLIST" e "FOTOS" correspondem às análises físicas do veículo existentes no momento da verificação realizada pelo Vistoriador. A validade restringe-se ao exato momento do exame, em razão do que a 'E-LEILÕES' não se responsabiliza por modificações posteriores sofridas pelo veículo, tais como danos no chassi, mudanças de motor, mudança de câmbio, etc.

4. As informações contidas neste Laudo Preventivo e caracterizadas como "CONSULTAS VEICULARES" correspondem ao resultado de consultas a banco de dados públicos e privados oficiais e relacionados ao veículo e que estejam disponíveis no momento da consulta pelo vistoriador.

5. As informações obtidas em bancos de dados públicos podem não estar atualizadas simultaneamente ao momento da consulta, situação que independe da gerência da 'E-LEILÕES' e fornecedora do software gerenciador das consultas.

6. O CONTRATANTE do Laudo Preventivo tem ciência que o sistema de informações e banco de dados disponibilizados está sujeito a constantes alterações e atualizações pelos órgãos e departamentos oficiais, leiloeiros e/ou parceiros da iniciativa privada, sobre quais a 'E-LEILÕES' e fornecedora do software gerenciador das consultas não detém a propriedade das informações, limitando-se assim, a reproduzi-las fielmente, na forma como originariamente apresentas as tais bases consultadas, sendo que este Laudo Preventivo visa auxiliar o CONTRATANTE na obtenção das informações pretendidas.

7. A 'E-LEILÕES' e fornecedora do software gerenciador das consultas não possuem gerência e responsabilidade pelas informações inseridas nos bancos de dados consultados, e igualmente não se responsabilizam por perdas e danos em caso da não confirmação da informação junto a estes fornecedores gestores e/ou a utilização das informações disponibilizadas em laudos, certidões, vistorias ou documentos assemelhados.

Orientações:

1. Favor nas consultas BIN confirmar débitos, restrições no site do DETRAN do estado, SNG. Favor consultar na Base Federal (Senatran) e Estadual (DETRAN's dos estados que o veículo já pertenceu) possíveis sinistros apontados em CSV (Certificado de Segurança Veicular). E possível apontamento de CSV na observação da CRV.

2. Consultas BIN sujeito à alterações e/ou atualizações até o final do expediente sem validade como quitação de débitos para compra do veículo.

E-LEILÕES
Vistoriador: Rodolfo Araújo

Data: ____/____/____