



LAUDO DE VISTORIA VEICULAR

CONSERVADO

Numeração: 00000209

CHEV TRACKER LTZ AT - CHEVROLET



Vistoriador: Rodolfo Araújo Data Impressão: 14/05/2024 10:50 Data Vistoria: 17/04/2024 11:44

Vistoria Veicular:

Modelo: CHEV TRACKER LTZ AT - CHEVROLET Ano Fab / Modelo: 2015/2015 Categoria: Passeio

Tipo Veículo: Veículo Leve

Placa: GIP4350 UF/Cidade Placa: SP/FRANCA-SP

Nr Motor: CFL204815 Nr Motor BIN: CFL204815 Condições Motor: OK - Caracteres dentro dos padrões originais de fabricação. Sem vestígios de adulteração.

Nr Chassi: 3GNCJ8EWXFL204815 Nr Chassi BIN: 3GNCJ8EWXFL204815 Condições Chassi: OK - NIV (chassi) - Caracteres dentro dos padrões originais de fabricação.

Nr Cambio: Nr Cambio BIN:

Combustível: Gasolina e Álcool Combustível BIN:

Cor: Prata Cor BIN: Prata

Tem KIT GNV: Não

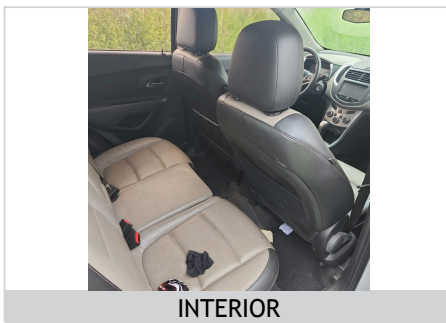
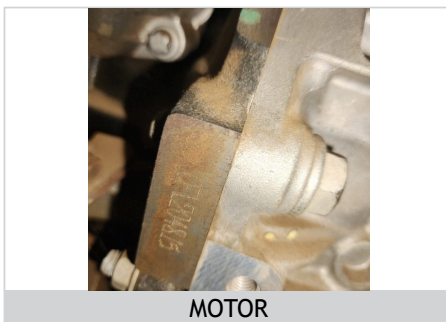
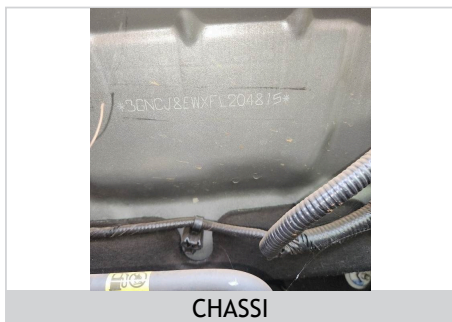



CHECKLIST

ID Vistoria: 00000209

Placa: GIP4350

Data Impressão: 14/05/2024 10:50

Nr Motor: CFL204815

Nr Chassi: 3GNCJ8EWXFL204815

LEGENDA DOS ÍCONES DO CHECKLIST SELECIONADO PELO VISTORIADOR



OK



ATENÇÃO



APROVADO COM APONTAMENTO



APRESENTA PROBLEMA



CHECKLIST | FICHA DE INSPEÇÃO VEICULAR (FIV):

Estado Geral Do Veículo

Parachoque Dianteiro:



OK



CONSULTAS VEICULARES

ID Vistoria: 0000209

Placa: GIP4350

Data Impressão: 14/05/2024 10:50

Nr Motor: CFL204815

Nr Chassi: 3GNCJ8EWXFL204815

Base de Dados

1 - BIN ESTADUAL

2 - BIN FEDERAL

Bin Estadual - Atenção para as Restrições

Atenção para os Débitos e Multas do Veículo

Restrições do Proprietário na Bin Estadual

Bin Federal - Atenção para as Restrições

Recall

Renajud

Atenção para as Multas Federais

BIN ESTADUAL

Situação do veículo	CIRCULACAO	Tipo	CAMIONETA
Placa	GIP4350	Nr Motor	CFL204815
Chassi	3GNCJ8EWXFL204815	Categoria	PARTICULAR
Marca	CHEVROLET	Modelo	CHEV TRACKER LTZ AT
Ano Fab.	2015	Ano Mod.	2015
Cor	PRATA	Combustível	ALCOOL/GASOLINA
UF	SP	Município	FRANCA-SP
Espécie	MISTO	Potência	144
Procedência Veículo	IMPORTADA	Renavam	01088177740
Carroceria	NENHUMA	Cilindradas	1800
Capacidade Carga	0,40	Capacidade Passageiros	5
Tipo Marcação Chassi	NORMAL	PBT	180
CMT	180	Mensagem	MOTOR AGREGADO: CFL204815

Comunicação de Venda

Indicador Comun. Venda NÃO INFORMADO

Data Inclusão Venda

NÃO INFORMADO

Débitos e Multas:

Déb IPVA	EXISTE DEBITO DE IPVA	Débito DPVAT	NAO EXISTE DEBITO DE DPVAT
Déb Licenc	EXISTE DEBITO DE LICENCIAMENTO	Débito Multas	EXISTE DEBITO DE MULTA
Valor Débito IPVA	11.264,68	Valor Débito Municipais	488,70
Valor Débito Licenc	160,22	Valor Débito Multa	488,7

ATENÇÃO: *Débitos e restrições favor confirmar consulta diretamente ao DETRAN do estado, SNG e documento CRV.

Proprietários:

CPF CNPJ Proprietario 2*****

Proprietário

2***** S**** D* S**** L****

Página 3

Restrições:

Situação do veículo	CIRCULACAO	Restrição 1	NADA CONSTA
Restrição 2	NADA CONSTA	Restrição 3	NADA CONSTA

Restrição 4	NADA CONSTA	Restrição Financeira	NADA CONSTA
Restrição Administrativa	NADA CONSTA	Restrição Furto	NADA CONSTA
Restrição Guincho	NADA CONSTA	Restrição RENAJUD	NADA CONSTA
Restrição Judicial	JUDICIAL-LIBERA LICENC.	Restrição Tributária	NADA CONSTA
Restrição Ambiental	VEICULO COM INSPECAO VEICULAR OK		

BIN FEDERAL

Situação	EM CIRCULACAO	Ocorrência	VEICULO NAO INDICA OCORRENCIA DE ROUBO/FURTO
Placa	GIP4350	Município	FRANCA
UF	SP	RENAVAM	01088177740
Chassi	3GNCJ8EWXFL204815	Marca Modelo	I/CHEV TRACKER LTZ AT
Tipo	CAMIONETA	Ano Fab	2015
Ano Mod	2015	Procedência Veículo	ESTRANGEIRO
Categoria	PARTICULAR	Combustível	ALCOOL/GASOLINA
Cilindradas	1800	Cor	PRATA
Potência	144	Capacidade Passageiros	5
Capacidade Carga	0.4	CMT	1.8
PTB	1.8	Recall	NADA CONSTA
CPF/CNPJ Proprietário	2*****	Proprietário	S**** D* S**** L****

BIN Federal - Restrições:

Situação	EM CIRCULACAO	Restrição	VEICULO NAO INDICA OCORRENCIA DE ROUBO/FURTO
Restrição 1	SEM RESTRICAO	Restrição 2	SEM RESTRICAO
Restrição 3	SEM RESTRICAO	Restrição 4	SEM RESTRICAO
Restrição Judicial	NADA CONSTA	Indicador Ostenta PIV	NADA CONSTA
Multa RENAINF	CONSTA	Multas	CONSTA
Pendência emissão Doc	NADA CONSTA	Indicador Alarme	NADA CONSTA
Comunicação de Venda	NADA CONSTA		

Roubo e Furto Ativo:

Roubo e Furto Ativo	VEICULO NAO INDICA OCORRENCIA DE ROUBO/FURTO
---------------------	--

RECALL (CORTESIA):

RECALL	NADA CONSTA
--------	-------------

RENAJUD (CORTESIA):

RENAJUD	NADA CONSTA
---------	-------------

Página 4

INDICADOR LEILÃO BIN (CORTESIA):

Indicador Leilão Bin	NADA CONSTA
----------------------	-------------

Multas Federais 2020-06-03 às 15:50 (CORTESIA)

Placa	GIP4350	Renavam	01088177740
-------	---------	---------	-------------

Cod. Órgão	264250	Órgão Autuado	PREF. DE SP FRANCA
Número Infração	P053341	Código Infração	7633
Descrição da Infração	DIRIGIR VEICULO MANUSEANDO	Data/Hora	2020-06-03 15:50
TELEFONE CELULAR			
Local Ocorrência	R MAJOR CLAUDIANO X R GENERAL, FRANCA/SP	Cod RENAINF	04735308792
Valor	293.47	Data Venc.	2022-01-13

Multas Federais 2020-11-21 às 15:57 (CORTESIA)			
Placa	GIP4350	Renavam	01088177740
Cod. Órgão	264250	Órgão Autuado	PREF. DE SP FRANCA
Número Infração	R1045877	Código Infração	7463
Descrição da Infração	TRANSITAR EM VELOCIDADE SUPERIOR A MAXIMA PERMITIDA EM MAIS DE 20% ATE 50%	Data/Hora	2020-11-21 15:57
Local Ocorrência	AV MAJOR NICACIO , 2221, FRANCA/SP	Cod RENAINF	05053364311
Valor	195.23	Data Venc.	2022-02-22

RECALL

Registro de recall NADA CONSTA

RENAJUD

Registro de renajud NADA CONSTA

FOTOS DO VEÍCULO

ID Vistoria: 00000209

Placa: GIP4350

Data Impressão: 14/05/2024 10:50

Nr Motor: CFL204815

Nr Chassi: 3GNCJ8EWXFL204815



PLACA

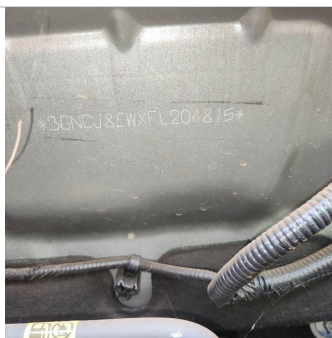

CHASSI



MOTOR



FRENTE



TRASEIRA



INTERIOR



TRASEIRA DIAGONAL ESQUERDA



DIANTEIRA DIAGONAL DIREITA

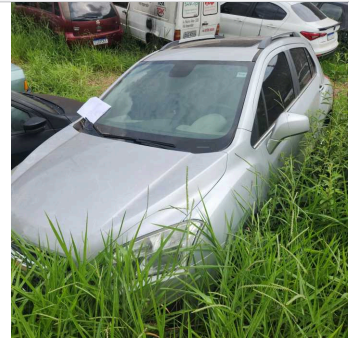

DIANTEIRA DIAGONAL DIREITA



DIANTEIRA DIAGONAL ESQUERDA

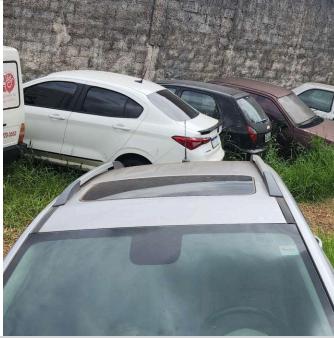

TETO



INTERIOR 02



ADICIONAL 01



INTERIOR 03



ADICIONAL 02



INTERIOR 04



INTERIOR 05



ADICIONAL 03



ADICIONAL 04



ADICIONAL 05



PNEU DIANTEIRO DIREITO



PNEU DIANTEIRO ESQUERDO



PNEU TRASEIRO ESQUERDO

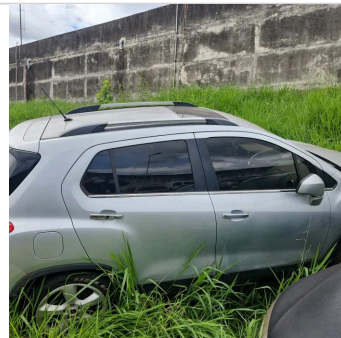

COLUNA CENTRAL DIR



COLUNA CENTRAL ESQ

ID Vistoria: 0000209

Placa: GIP4350

Data Impressão: 14/05/2024 10:50

Nr Motor: CFL204815

Nr Chassi: 3GNCJ8EWXFL204815

Vistoria Financeira:

Valor Avaliado: R\$ 67.099,00

Valor FIPE: R\$ 67.099,00

Depreciação (%): 40,00%

Valor Depreciado: R\$ 40.259,40

Totais:

Sub-Total: 40.259,40

Depreciação Forçada(%): 0,00%

Valor Final Avaliado: R\$ 40.259,40

A seguir são descritas as regras e orientações aplicáveis ao serviço contratado; às quais, você manifesta ciência e anuência expressas e sem reservas, tendo validade e eficácia equivalentes a qualquer acordo, a sua observância e cumprimento será exigível a todos os usuários:

1. O Laudo Preventivo possui caráter **APENAS INFORMATIVO E CONSIDERA-SE UMA ANÁLISE PRÉVIA E PREVENTIVA DO AUTOMÓVEL** em questão, a partir de análise estruturais do veículo e consulta a bancos de dados públicos e privados oficiais; a fim de dar guarida ao CONTRATANTE na tomada de decisões relativas ao automóvel vistoriado.
2. Em hipótese alguma o Laudo Preventivo substitui a vistoria oficial de identificação veicular que é realizada exclusivamente pelos órgãos e entidades executivos de trânsito dos estados e Distrito Federal, ou inspeções outras de institutos de criminalística; e que são obrigatórias nos termos do Código de Trânsito Brasileiro e resoluções do CONTRAN.
3. As informações contidas neste Laudo Preventivo e caracterizadas como "LAUDO PREVENTIVO DE VISTORIA VEICULAR" e "CHECKLIST" e "FOTOS" correspondem às análises físicas do veículo existentes no momento da verificação realizada pelo Vistoriador. A validade restringe-se ao exato momento do exame, em razão do que a 'E-LEILÕES' não se responsabiliza por modificações posteriores sofridas pelo veículo, tais como danos no chassi, mudanças de motor, mudança de câmbio, etc.
4. As informações contidas neste Laudo Preventivo e caracterizadas como "CONSULTAS VEICULARES" correspondem ao resultado de consultas a banco de dados públicos e privados oficiais e relacionados ao veículo e que estejam disponíveis no momento da consulta pelo vistoriador.
5. As informações obtidas em bancos de dados públicos podem não estar atualizadas simultaneamente ao momento da consulta, situação que independe da gerência da 'E-LEILÕES' e fornecedora do software gerenciador das consultas.
6. O CONTRATANTE do Laudo Preventivo tem ciência que o sistema de informações e banco de dados disponibilizados está sujeito a constantes alterações e atualizações pelos órgãos e departamentos oficiais, leiloeiros e/ou parceiros da iniciativa privada, sobre quais a 'E-LEILÕES' e fornecedora do software gerenciador das consultas não detém a propriedade das informações, limitando-se assim, a reproduzi-las fielmente, na forma como originariamente apresentas as tais bases consultadas, sendo que este Laudo Preventivo visa auxiliar o CONTRATANTE na obtenção das informações pretendidas.
7. A 'E-LEILÕES' e fornecedora do software gerenciador das consultas não possuem gerência e responsabilidade pelas informações inseridas nos bancos de dados consultados, e igualmente não se responsabilizam por perdas e danos em caso da não confirmação da informação junto a estes fornecedores gestores e/ou a utilização das informações disponibilizadas em laudos, certidões, vistorias ou documentos assemelhados.

Orientações:

1. Favor nas consultas BIN confirmar débitos, restrições no site do DETRAN do estado, SNG. Favor consultar na Base Federal (Senatran) e Estadual (DETRAN's dos estados que o veículo já pertenceu) possíveis sinistros apontados em CSV (Certificado de Segurança Veicular). E possível apontamento de CSV na observação da CRV.
2. Consultas BIN sujeito à alterações e/ou atualizações até o final do expediente sem validade como quitação de débitos para compra do veículo.

