



E-LEILÕES

Avenida Presidente Juscelino Kubitschek NRº: 1455
Cidade/UF: São Paulo/SP - Vila Nova Conceição CEP: 45430011
Tel: (11) 3040-6420 | (16) 98240-8000



LAUDO DE VISTORIA VEICULAR

CONSERVAÇÃO RUIM

Numeração: 00000245

CG 125 FAN KS - HONDA



Vistoriador: Rodolfo Araújo Data Impressão: 27/06/2024 15:06 Data Vistoria: 10/05/2024 10:15

Cliente:

Nome: Secretaria Nacional de Políticas sobre Drogas e Gestão de Ativos (SENAD) CNPJ: 02645310000199

Vistoria Veicular:

Modelo: CG 125 FAN KS - HONDA Ano Fab / Modelo: 2010/2010 Categoria: Motocicleta

Tipo Veículo: Motocicleta

Placa: EHG2394 UF/Cidade Placa: SP/BEBEDOURO-SP

Nr Motor: JC41E1A712083 Nr Motor BIN: JC41E1A712083 Condições Motor: OK - Caracteres dentro dos padrões originais de fabricação. Sem vestígios de adulteração.

Nr Chassi: 9C2JC4110AR712083 Nr Chassi BIN: 9C2JC4110AR712083 Condições Chassi: OK - NIV (chassi) - Caracteres dentro dos padrões originais de fabricação.

Nr Cambio: Nr Cambio BIN:

Combustível: Gasolina Combustível BIN: Gasolina

Cor: Preto Cor BIN: Preto

Quilometragem: 79.730 km

Tem KIT GNV: Não

Leilão:

Leilão: Secretária Nacional de Políticas sobre Drogas e Gestão de Ativos SENAD Responsável:

Observação:

VEICULO SEM RETROVISOR ESQUERDO, BANCO RASGADO, PARADA A MUITO TEMPO COM MUITA TERRA.



FRENTE

TRASEIRA

INTERIOR



CHECKLIST

ID Vistoria: 00000245

Placa: EHG2394

Data Impressão: 27/06/2024 15:06

Nr Motor: JC41E1A712083

Nr Chassi: 9C2JC4110AR712083

LEGENDA DOS ÍCONES DO CHECKLIST SELECIONADO PELO VISTORIADOR



OK



ATENÇÃO



APROVADO COM APONTAMENTO



APRESENTA PROBLEMA



CHECKLIST | FICHA DE INSPEÇÃO VEICULAR (FIV):

ANALISE DA ESTRUTURA

PINTURA TANQUE:	AVARIADO	CARENAGEM DA LATERAL DIREITA:	OK
CARENAGEM DA LATERAL ESQUERDA:	OK	CARENAGEM DA RABETA:	OK
PARALAMA DIANTEIRO:	OK	PARALAMA TRASEIRO:	OK
PAINEL:	OK	CARENAGEM DO PAINEL:	OK
BLOCO OPTICO:	OK	ARO/RODA DIANTEIRO:	OK
ARO/RODA TRASEIRO:	OK	PNEU DIANTEIRO:	AVARIADO
PNEU TRASEIRO:	AVARIADO	FREIO TRASEIRO:	OK
MANETE DE FREIO:	OK	MANETE DE EMBREAGEM:	OK
LUVA DO GUIDÃO:	OK	RETROVISOR ESQUERDO:	N/OK
RETROVISOR DIREITO:	OK	CAPA BANCO:	AVARIADO
PEDALEIRA DE PARTIDA:	OK	PROTETOR DE ESCAPE:	N/OK
ESTADO GERAL DA MOTOCICLETA:	AVARIADO		

ACESSORIOS

SETA ESQUERDA:	AVARIADO	SETA DIREITA:	AVARIADO
----------------	----------	---------------	----------



CONSULTAS VEICULARES

ID Vistoria: 0000245

Placa: EHG2394

Data Impressão: 27/06/2024 15:06

Nr Motor: JC41E1A712083

Nr Chassi: 9C2JC4110AR712083

Base de Dados

1 - BIN ESTADUAL

2 - BIN FEDERAL



Bin Estadual - Comunicação de Venda



Bin Estadual - Atenção para as Restrições



Atenção para os Débitos e Multas do Veículo



Restrições do Proprietário na Bin Estadual



Bin Federal - Atenção para as Restrições



Recall



Renajud



Atenção para as Multas Federais

BIN ESTADUAL

Situação do veículo	CIRCULACAO	Tipo	MOTOCICLETA
Placa	EHG2394	Nr Motor	JC41E1A712083
Chassi	9C2JC4110AR712083	Categoria	PARTICULAR
Marca	HONDA	Modelo	CG 125 FAN KS
Ano Fab.	2010	Ano Mod.	2010
Cor	PRETA	Combustível	GASOLINA
UF	SP	Município	BEBEDOIRO-SP
Espécie	PASSAGEIRO	Procedência Veículo	NACIONAL
Renavam	00255793111	Carroceria	NENHUMA
Cilindradas	124	Capacidade Passageiros	2
Tipo Marcação Chassi	NORMAL	PBT	29

Mensagem MOTOR AGREGADO: JC41E1A712083



Comunicação de Venda

Indicador Comun. Venda	CONSTA COMUNICACAO DE VENDAS	Data Inclusao Venda	29/11/2017
ATIVA			
Data Venda	28/11/2017	Protocolo Detran	29/11/2017



Débitos e Multas:

Déb IPVA	EXISTE DEBITO DE IPVA	Débito DPVAT	EXISTE DEBITO DE DPVAT
Déb Licenc	EXISTE DEBITO DE LICENCIAMENTO	Débito Multas	EXISTE DEBITO DE MULTA
Valor Débito Detran	3.716,87	Valor Débito IPVA	0,01
Valor Débito Municipais	293,47	Valor Débito Licenc	160,22
Valor Débito Multa	4010,34	Valor Débito DPVAT	12,30

ATENÇÃO: *Débitos e restrições favor confirmar consulta diretamente ao DETRAN do estado, SNG e documento CRV.



Proprietários:

CPF CNPJ Proprietario	4*****	Proprietário	4***** E**** G**** S*****
-----------------------	--------	--------------	---------------------------



Restrições:

Situação do veículo	CIRCULACAO	Restrição 1	NADA CONSTA
Restrição 2	NADA CONSTA	Restrição 3	NADA CONSTA
Restrição 4	NADA CONSTA	Restrição Financeira	NADA CONSTA
Restrição Administrativa	BLOQUEIOS DIVERSOS TIPO BLOQUEIOS DIVERSOS. BLOQUEIO EFETU	Restrição Furto	NADA CONSTA
Restrição Guincho	NADA CONSTA	Restrição RENAJUD	NADA CONSTA
Restrição Judicial	NADA CONSTA	Restrição Tributária	NADA CONSTA
Restrição Ambiental	VEICULO COM INSPECAO VEICULAR OK		

BIN FEDERAL

Situação	EM CIRCULACAO	Ocorrência	VEICULO NAO INDICA OCORRENCIA DE ROUBO/FURTO
Placa	EHG2394	Município	BEBEDOURO
UF	SP	RENAVAM	255793111
Chassi	9C2JC4110AR712083	Marca Modelo	HONDA/CG 125 FAN KS
Tipo	MOTOCICLETA	Ano Fab	2010
Ano Mod	2010	Procedência Veículo	NACIONAL
Categoria	PARTICULAR	Combustível	GASOLINA
Cilindradas	124	Cor	PRETA
Capacidade Passageiros	2	PTB	0.29
Recall	NADA CONSTA	CPF/CNPJ Proprietário	4*****
Proprietário	E**** G**** S*****		

BIN Federal - Restrições:

Situação	EM CIRCULACAO	Restrição	VEICULO NAO INDICA OCORRENCIA DE ROUBO/FURTO
Restrição 1	SEM RESTRICAO	Restrição 2	SEM RESTRICAO
Restrição 3	SEM RESTRICAO	Restrição 4	SEM RESTRICAO
Restrição Judicial	NADA CONSTA	Indicador Ostenta PIV	NADA CONSTA
Multa RENAINF	CONSTA	Multas	CONSTA
Pendência emissão Doc	NADA CONSTA	Indicador Alarme	NADA CONSTA
Comunicação de Venda	CONSTA COMUNICADO DE VENDA	Data Venda	2017-11-28
Data Registro Venda	2017-11-29	CPF/CNPJ Comprador	3*****
Comprador	L**** H**** D** S**** L**		

Roubo e Furto Ativo:

Roubo e Furto Ativo	VEICULO NAO INDICA OCORRENCIA DE ROUBO/FURTO
---------------------	--

RECALL (CORTESIA):

RECALL	NADA CONSTA
--------	-------------

RENAJUD (CORTESIA):

RENAJUD	NADA CONSTA
---------	-------------

INDICADOR LEILÃO BIN (CORTESIA):

Indicador Leilão Bin NADA CONSTA

Multas Federais 2019-05-17 às 11:25 (CORTESIA)

Placa	EHG2394	Renavam	255793111
Cod. Órgão	262210	Órgão Atuado	PREF. DE SP BEBEDOURO
Número Infração	D000077411	Código Infração	7056
Descrição da Infração	CONDUZIR MOTOC/MOTON/CICLOMOTOR FAZENDO MALABARISMO/EQUILIBRANDO-SE EM UMA RODA	Data/Hora	2019-05-17 11:25
Local Ocorrência	AV FRANCISCO M ALVAREZ 530, BEBEDOURO/SP	Cod RENAINF	03998342010
Valor	293.47	Data Venc.	2019-08-23

Multas Federais 2019-05-22 às 20:00 (CORTESIA)

Placa	EHG2394	Renavam	255793111
Cod. Órgão	126100	Órgão Atuado	DETRAN - SP
Número Infração	3C3826641	Código Infração	5835
Descrição da Infração	DESOBEDECER AS ORDENS EMANADAS DA AUTORID COMPET DE TRANSITO OU DE SEUS AGENTES	Data/Hora	2019-05-22 20:00
Local Ocorrência	ALAMEDA CORCOVADO X RUA MOURIS, BEBEDOURO/SP	Cod RENAINF	04004149258
Valor	195.23	Data Venc.	2019-08-29

Multas Federais 2019-05-22 às 20:00 (CORTESIA)

Placa	EHG2394	Renavam	255793111
Cod. Órgão	126100	Órgão Atuado	DETRAN - SP
Número Infração	3C3826643	Código Infração	6076
Descrição da Infração	TRANSPOR BLOQUEIO VIARIO POLICIAL	Data/Hora	2019-05-22 20:00
Local Ocorrência	AL CORCOVADO X RUA MOURISCO, BEBEDOURO/SP	Cod RENAINF	04004149266
Valor	293.47	Data Venc.	2019-08-29

Multas Federais 2019-05-22 às 20:00 (CORTESIA)

Placa	EHG2394	Renavam	255793111
Cod. Órgão	126100	Órgão Atuado	DETRAN - SP
Número Infração	3C3826644	Código Infração	5274
Descrição da Infração	UTILIZ VEIC DEMONST/EXIBIR MANOBRA PERIGOSA MEDIANTE ARRACADA BRUSCA	Data/Hora	2019-05-22 20:00
Local Ocorrência	AL CORCOVADO X RUA MOURISCO, BEBEDOURO/SP	Cod RENAINF	04004149274
Valor	2934.7	Data Venc.	2019-08-29

Página 5

Multas Federais 2019-05-22 às 20:00 (CORTESIA)

Placa	EHG2394	Renavam	255793111
Cod. Órgão	126100	Órgão Atuado	DETRAN - SP
Número Infração	3C3826645	Código Infração	5215

Descrição da Infração	DIRIGIR AMEACANDO OS PEDESTRES QUE ESTEJAM ATRAVESSANDO A VIA PUBLICA	Data/Hora	2019-05-22 20:00
Local Ocorrência	AL CORCOVADO X RUA MOURISCO, BEBEDOURO/SP	Cod RENAINF	04004149282
Valor	293.47	Data Venc.	2019-08-29

RECALL

Registro de recall NADA CONSTA

RENAJUD

Registro de renajud NADA CONSTA

FOTOS DO VEÍCULO

ID Vistoria: 00000245

Placa: EHG2394

Data Impressão: 27/06/2024 15:06

Nr Motor: JC41E1A712083

Nr Chassi: 9C2JC4110AR712083



PLACA



CHASSI



MOTOR



FRENTE



TRASEIRA



INTERIOR

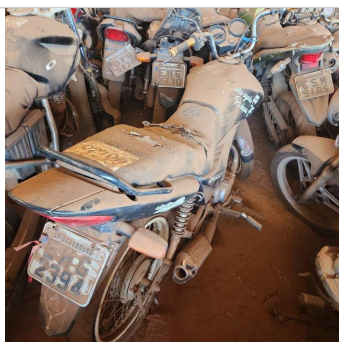

TRASEIRA DIAGONAL DIREITA



TRASEIRA DIAGONAL ESQUERDA

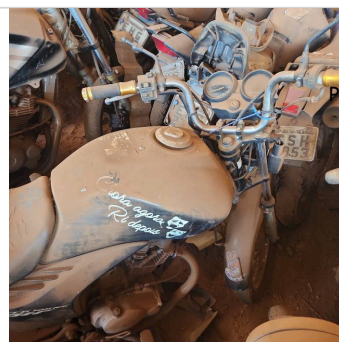

DIANTEIRA DIAGONAL DIREITA

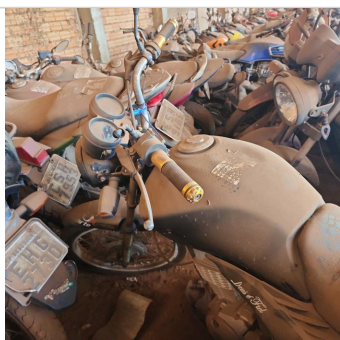

DIANTEIRA DIAGONAL ESQUERDA

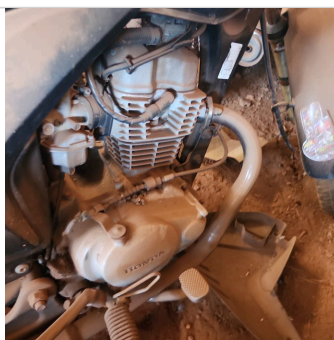

INTERIOR 02



TETO



INTERIOR 03



ADICIONAL 01



ADICIONAL 02



PNEU DIANTEIRO DIREITO



PNEU DIANTEIRO ESQUERDO



PNEU TRASEIRO DIREITO



PNEU TRASEIRO ESQUERDO

ID Vistoria: 00000245

Placa: EHG2394

Data Impressão: 27/06/2024 15:06

Nr Motor: JC41E1A712083

Nr Chassi: 9C2JC4110AR712083

Vistoria Financeira:

Valor Avaliado: R\$ 6.419,00

Valor FIPE: R\$ 6.419,00

Depreciação (%): 70,00%

Valor Depreciado: R\$ 1.925,70

Totais:

Sub-Total: 1.925,70

Depreciação Forçada(%): 0,00%

Valor Final Avaliado: R\$ 1.925,70

A seguir são descritas as regras e orientações aplicáveis ao serviço contratado; às quais, você manifesta ciência e anuência expressas e sem reservas, tendo validade e eficácia equivalentes a qualquer acordo, a sua observância e cumprimento será exigível a todos os usuários:

1. O Laudo Preventivo possui caráter **APENAS INFORMATIVO E CONSIDERA-SE UMA ANÁLISE PRÉVIA E PREVENTIVA DO AUTOMÓVEL** em questão, a partir de análise estruturais do veículo e consulta a bancos de dados públicos e privados oficiais; a fim de dar guarida ao CONTRATANTE na tomada de

decisões relativas ao automóvel vistoriado.

2. Em hipótese alguma o Laudo Preventivo substitui a vistoria oficial de identificação veicular que é realizada exclusivamente pelos órgãos e entidades executivos de trânsito dos estados e Distrito Federal, ou inspeções outras de institutos de criminalística; e que são obrigatórias nos termos do Código de Trânsito Brasileiro e resoluções do CONTRAN.

3. As informações contidas neste Laudo Preventivo e caracterizadas como "LAUDO PREVENTIVO DE VISTORIA VEICULAR" e "CHECKLIST" e "FOTOS" correspondem às análises físicas do veículo existentes no momento da verificação realizada pelo Vistoriador. A validade restringe-se ao exato momento do exame, em razão do que a 'E-LEILÕES' não se responsabiliza por modificações posteriores sofridas pelo veículo, tais como danos no chassi, mudanças de motor, mudança de câmbio, etc.

4. As informações contidas neste Laudo Preventivo e caracterizadas como "CONSULTAS VEICULARES" correspondem ao resultado de consultas a banco de dados públicos e privados oficiais e relacionados ao veículo e que estejam disponíveis no momento da consulta pelo vistoriador.

5. As informações obtidas em bancos de dados públicos podem não estar atualizadas simultaneamente ao momento da consulta, situação que independe da gerência da 'E-LEILÕES' e fornecedora do software gerenciador das consultas.

6. O CONTRATANTE do Laudo Preventivo tem ciência que o sistema de informações e banco de dados disponibilizados está sujeito a constantes alterações e atualizações pelos órgãos e departamentos oficiais, leiloeiros e/ou parceiros da iniciativa privada, sobre quais a 'E-LEILÕES' e fornecedora do software gerenciador das consultas não detém a propriedade das informações, limitando-se assim, a reproduzi-las fielmente, na forma como originariamente apresenta as tais bases consultadas, sendo que este Laudo Preventivo visa auxiliar o CONTRATANTE na obtenção das informações pretendidas.

7. A 'E-LEILÕES' e fornecedora do software gerenciador das consultas não possuem gerência e responsabilidade pelas informações inseridas nos bancos de dados consultados, e igualmente não se responsabilizam por perdas e danos em caso da não confirmação da informação junto a estes fornecedores gestores e/ou a utilização das informações disponibilizadas em laudos, certidões, vistorias ou documentos assemelhados.

Orientações:

1. Favor nas consultas BIN confirmar débitos, restrições no site do DETRAN do estado, SNG. Favor consultar na Base Federal (Senatran) e Estadual (DETRAN's dos estados que o veículo já pertenceu) possíveis sinistros apontados em CSV (Certificado de Segurança Veicular). E possível apontamento de CSV na observação da CRV.

2. Consultas BIN sujeito à alterações e/ou atualizações até o final do expediente sem validade como quitação de débitos para compra do veículo.

E-LEILÕES
Vistoriador: Rodolfo Araújo

Data: ____/____/____