



### E-LEILÕES

Avenida Presidente Juscelino Kubitschek NRº: 1455  
Cidade/UF: São Paulo/SP - Vila Nova Conceição CEP: 45430011  
Tel: (11) 3040-6420 | (16) 98240-8000



## LAUDO DE VISTORIA VEICULAR

SUCATA APROVEITÁVEL

Numeração: 00000228

CORSA WIND - CHEVROLET



Vistoriador: Rodolfo Araújo      Data Impressão: 27/06/2024 15:09      Data Vistoria: 24/04/2024 14:21

#### Cliente:

Nome: Secretaria Nacional de Políticas sobre Drogas e Gestão de Ativos (SENAD)      CNPJ: 02645310000199

#### Vistoria Veicular:

Modelo: CORSA WIND - CHEVROLET      Ano Fab / Modelo: 1995/1995      Categoria: Passeio

Tipo Veículo: Veículo Leve

Placa: BSC0050      UF/Cidade Placa: SP/SOCORRO-SP

Nr Motor: B10NZ31073119      Nr Motor BIN: B10NZ31073119      Condições Motor: OK - Caracteres dentro dos padrões originais de fabricação. Sem vestígios de adulteração.

Nr Chassi: 9BGSC08WSSC657972      Nr Chassi BIN: 9BGSC08WSSC657972

Nr Cambio:      Nr Cambio BIN: A02452W453

Combustível: Gasolina      Combustível BIN: Gasolina

Cor: Branca      Cor BIN: Branca

Tem KIT GNV: Não

#### Leilão:

Leilão: Secretária Nacional de Políticas sobre Drogas e Gestão de Ativos SENAD      Responsável:

#### Observação:

VEICULO EM CIMA DE OUTRO CARRO BASTANTE AVALIADO, FALTANDO PECAS, PORTA DIREITA AMASSADA, TETO AMASSADO, PARACHOQUE DIANTEIRO QUEBRADO, PINTURA QUEIMADA, PNEUS CARECAS, FORRACAO RUIM.



PLACA



CHASSI

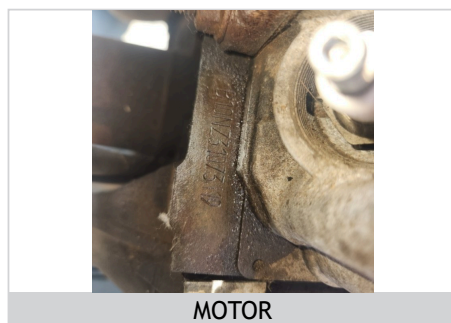

MOTOR



FRENTE



TRASEIRA

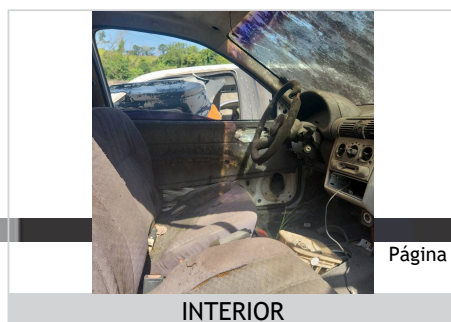

INTERIOR



## CHECKLIST

ID Vistoria: 00000228

Placa: BSC0050

Data Impressão: 27/06/2024 15:09

Nr Motor: B10NZ31073119

Nr Chassi: 9BGSC08WSSC657972

## LEGENDA DOS ÍCONES DO CHECKLIST SELECIONADO PELO VISTORIADOR



OK



ATENÇÃO



APROVADO COM APONTAMENTO



APRESENTA PROBLEMA



## CHECKLIST | FICHA DE INSPEÇÃO VEICULAR (FIV):

## Estado Geral Do Veículo

Parachoque Dianteiro:	Avariado	Parachoque Traseiro:	OK
Farol Direito:	OK	Farol Esquerdo:	OK
Parabrisa Dianteiro:	Avariado	Capô:	OK
Teto:	Avariado	Retrovisor Lado Direito:	Avariado
Retrovisor Lado Esquerdo:	Faltando	Porta Dianteira Direita:	Avariado
Porta Dianteira Esquerda:	OK	Porta Malas:	OK
Vidro Da Porta Dianteira Direita:	Avariado	Vidro Traseiro Esquerdo:	Avariado
Vidro Traseiro Direito:	OK	Lanterna Traseira Direita:	Faltando
Lanterna Traseira Esquerda:	Faltando	Parabrisa Traseiro:	Avariado
Bancos Dianteiros:	Avariado	Bancos Traseiros:	Avariado
Forração Do Teto:	Avariado	Forração Interna:	Avariado
Pedais:	OK	Volante:	Avariado
Alavanca da Marcha:	Faltando	Painel de Instrumentos:	Avariado
Pneus Dianteiros:	Avariado	Pneus Traseiros:	Avariado
Rodas Traseiras:	OK	Rodas Dianteiras:	OK
Condição de locomoção:	Avariado		



## CONSULTAS VEICULARES

ID Vistoria: 0000228

Placa: BSC0050

Data Impressão: 27/06/2024 15:09

Nr Motor: B10NZ31073119

Nr Chassi: 9BGSC08WSSC657972

## Base de Dados

1 - BIN ESTADUAL

2 - BIN FEDERAL

 Bin Estadual - Restrições

 Atenção para os Débitos e Multas do Veículo

 Restrições do Proprietário na Bin Estadual

 Bin Federal - Restrições

 Recall

 Renajud

 Multas Federais

### BIN ESTADUAL

Situação do veículo	CIRCULACAO	Tipo	AUTOMOVEL
Placa	BSC0050	Nr Motor	B10NZ31073119
Chassi	9BGSC08WSSC657972	Categoria	PARTICULAR
Marca	CHEVROLET	Modelo	CORSA WIND
Ano Fab.	1995	Ano Mod.	1995
Cor	BRANCA	Combustível	GASOLINA
UF	SP	Município	SOCORRO-SP
Espécie	PASSAGEIRO	Potência	50
Procedência Veículo	NACIONAL	Renavam	00633625523
Carroceria	INEXISTENTE	Capacidade Passageiros	5
Nr Caixa Câmbio	A02452W453	Tipo Marcação Chassi	NORMAL

Mensagem MOTOR AGREGADO: B10NZ31073119

### Comunicação de Venda

Indicador Comun. Venda NÃO INFORMADO Data Inclusao Venda NÃO INFORMADO

### Débitos e Multas:

Déb IPVA NAO EXISTE DEBITO DE IPVA Débito DPVAT NAO EXISTE DEBITO DE DPVAT  
 Déb Licenc EXISTE DEBITO DE LICENCIAMENTO Débito Multas NAO EXISTE DEBITO DE MULTA  
 Valor Débito Licenc 160,22

ATENÇÃO: \*Débitos e restrições favor confirmar consulta diretamente ao DETRAN do estado, SNG e documento CRV.

### Proprietários:

CPF CNPJ Proprietario 2\*\*\*\*\* Proprietário 2\*\*\*\*\* C\*\*\*\* D\* S\*\*\*\* S\*\*\*\*\*

### Restrições:

Situação do veículo CIRCULACAO Restrição 1 NADA CONSTA  
 Restrição 2 NADA CONSTA Restrição 3 NADA CONSTA  
 Restrição 4 NADA CONSTA Restrição Financeira NADA CONSTA  
 Restrição Administrativa NADA CONSTA Restrição Furto NADA CONSTA

Restrição Guincho	NADA CONSTA	Restrição RENAJUD	NADA CONSTA
Restrição Judicial	NADA CONSTA	Restrição Tributária	NADA CONSTA
Restrição Ambiental	VEICULO COM INSPECAO VEICULAR OK		

## BIN FEDERAL

Situação	EM CIRCULACAO	Ocorrência	VEICULO NAO INDICA OCORRENCIA DE ROUBO/FURTO
Placa	BSC0050	Município	SOCORRO
UF	SP	RENAVAM	00633625523
Chassi	9BGSC08WSSC657972	Marca Modelo	GM/CORSA WIND
Tipo	AUTOMOVEL	Ano Fab	1995
Ano Mod	1995	Procedência Veículo	NACIONAL
Categoria	PARTICULAR	Combustível	GASOLINA
Cilindradas	1000	Cor	BRANCA
Potência	50	Capacidade Passageiros	5
Recall	NADA CONSTA	CPF/CNPJ Proprietário	2*****
Proprietário	C**** D* S**** S*****		

## BIN Federal - Restrições:

Situação	EM CIRCULACAO	Restrição	VEICULO NAO INDICA OCORRENCIA DE ROUBO/FURTO
Restrição 1	SEM RESTRICAO	Restrição 2	SEM RESTRICAO
Restrição 3	SEM RESTRICAO	Restrição 4	SEM RESTRICAO
Restrição Judicial	NADA CONSTA	Indicador Ostenta PIV	NADA CONSTA
Multa RENAINF	NADA CONSTA	Pendência emissão Doc	NADA CONSTA
Indicador Alarme	NADA CONSTA	Comunicação de Venda	NADA CONSTA

## Roubo e Furto Ativo:

Roubo e Furto Ativo	VEICULO NAO INDICA OCORRENCIA DE ROUBO/FURTO
---------------------	--

## RECALL (CORTESIA):

RECALL	NADA CONSTA
--------	-------------

## RENAJUD (CORTESIA):

RENAJUD	NADA CONSTA
---------	-------------

## INDICADOR LEILÃO BIN (CORTESIA):

Indicador Leilão Bin	NADA CONSTA
----------------------	-------------

## Débitos / Multas

\*Para sua total segurança, favor conferir débitos e multas diretamente ao DENATRAN: <https://portalservicos.senatran.serpro.gov.br>.

**RECALL**

Registro de recall NADA CONSTA

**RENAJUD**

Registro de renaud NADA CONSTA

**FOTOS DO VEÍCULO**

ID Vistoria: 0000228

Placa: BSC0050

Data Impressão: 27/06/2024 15:09

Nr Motor: B10NZ31073119

Nr Chassi: 9BGSC08WSSC657972



PLACA



CHASSI



MOTOR



FRENTE

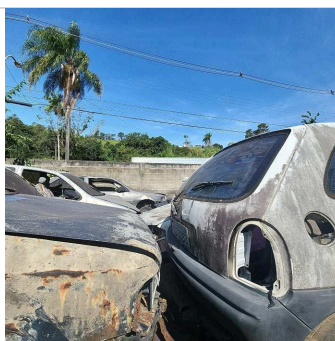

TRASEIRA



INTERIOR

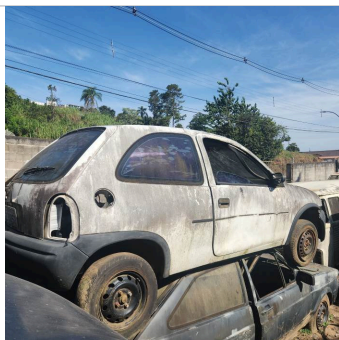

TRASEIRA DIAGONAL DIREITA



TRASEIRA DIAGONAL ESQUERDA



DIANTEIRA DIAGONAL DIREITA

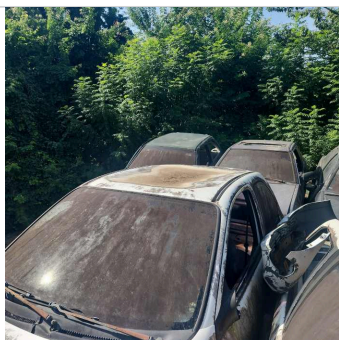

TETO

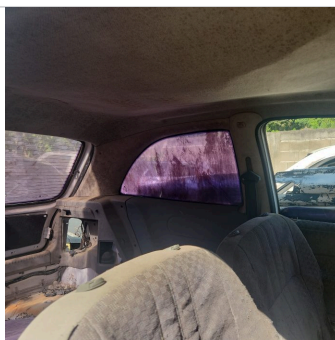

INTERIOR 02



INTERIOR 03

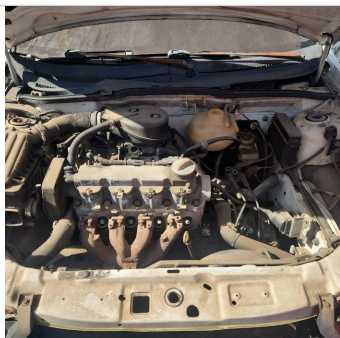

ADICIONAL 01



INTERIOR 04

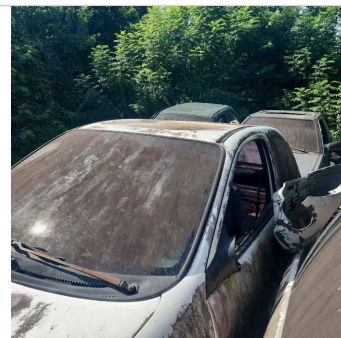

ADICIONAL 02

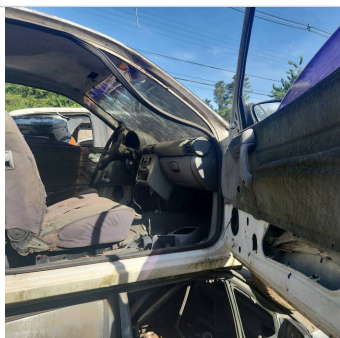

INTERIOR 05



ADICIONAL 03



PNEU DIANTEIRO DIREITO



PNEU DIANTEIRO ESQUERDO



PNEU TRASEIRO DIREITO



PNEU TRASEIRO ESQUERDO



COLUNA CENTRAL DIR

ID Vistoria: 00000228

Placa: BSC0050

Data Impressão: 27/06/2024 15:09

Nr Motor: B10NZ31073119

Nr Chassi: 9BGSC08WSSC657972

Página 6

**Vistoria Financeira:**

Valor Avaliado: R\$ 8.068,00

Valor FIPE: R\$ 8.068,00

Depreciação (%): 90,00%

Valor Depreciado: R\$ 806,80

**Totais:**

Sub-Total: 806,80

Depreciação Forçada(%): 0,00%

Valor Final Avaliado: R\$ 806,80

A seguir são descritas as regras e orientações aplicáveis ao serviço contratado; às quais, você manifesta ciência e anuência expressas e sem reservas, tendo validade e eficácia equivalentes a qualquer acordo, a sua observância e cumprimento será exigível a todos os usuários:

1. O Laudo Preventivo possui caráter **APENAS INFORMATIVO E CONSIDERA-SE UMA ANÁLISE PRÉVIA E PREVENTIVA DO AUTOMÓVEL** em questão, a partir de análise estruturais do veículo e consulta a bancos de dados públicos e privados oficiais; a fim de dar guarida ao CONTRATANTE na tomada de

decisões relativas ao automóvel vistoriado.

2. Em hipótese alguma o Laudo Preventivo substitui a vistoria oficial de identificação veicular que é realizada exclusivamente pelos órgãos e entidades executivos de trânsito dos estados e Distrito Federal, ou inspeções outras de institutos de criminalística; e que são obrigatórias nos termos do Código de Trânsito Brasileiro e resoluções do CONTRAN.

3. As informações contidas neste Laudo Preventivo e caracterizadas como "LAUDO PREVENTIVO DE VISTORIA VEICULAR" e "CHECKLIST" e "FOTOS" correspondem às análises físicas do veículo existentes no momento da verificação realizada pelo Vistoriador. A validade restringe-se ao exato momento do exame, em razão do que a 'E-LEILÕES' não se responsabiliza por modificações posteriores sofridas pelo veículo, tais como danos no chassi, mudanças de motor, mudança de câmbio, etc.

4. As informações contidas neste Laudo Preventivo e caracterizadas como "CONSULTAS VEICULARES" correspondem ao resultado de consultas a banco de dados públicos e privados oficiais e relacionados ao veículo e que estejam disponíveis no momento da consulta pelo vistoriador.

5. As informações obtidas em bancos de dados públicos podem não estar atualizadas simultaneamente ao momento da consulta, situação que independe da gerência da 'E-LEILÕES' e fornecedora do software gerenciador das consultas.

6. O CONTRATANTE do Laudo Preventivo tem ciência que o sistema de informações e banco de dados disponibilizados está sujeito a constantes alterações e atualizações pelos órgãos e departamentos oficiais, leiloeiros e/ou parceiros da iniciativa privada, sobre quais a 'E-LEILÕES' e fornecedora do software gerenciador das consultas não detém a propriedade das informações, limitando-se assim, a reproduzi-las fielmente, na forma como originariamente apresenta as tais bases consultadas, sendo que este Laudo Preventivo visa auxiliar o CONTRATANTE na obtenção das informações pretendidas.

7. A 'E-LEILÕES' e fornecedora do software gerenciador das consultas não possuem gerência e responsabilidade pelas informações inseridas nos bancos de dados consultados, e igualmente não se responsabilizam por perdas e danos em caso da não confirmação da informação junto a estes fornecedores gestores e/ou a utilização das informações disponibilizadas em laudos, certidões, vistorias ou documentos assemelhados.

#### Orientações:

1. Favor nas consultas BIN confirmar débitos, restrições no site do DETRAN do estado, SNG. Favor consultar na Base Federal (Senatran) e Estadual (DETRAN's dos estados que o veículo já pertenceu) possíveis sinistros apontados em CSV (Certificado de Segurança Veicular). E possível apontamento de CSV na observação da CRV.

2. Consultas BIN sujeito à alterações e/ou atualizações até o final do expediente sem validade como quitação de débitos para compra do veículo.

\_\_\_\_\_  
E-LEILÕES  
Vistoriador: Rodolfo Araújo

Data: \_\_\_\_/\_\_\_\_/\_\_\_\_