



### E-LEILÕES

Avenida Presidente Juscelino Kubitschek NRº: 1455  
Cidade/UF: São Paulo/SP - Vila Nova Conceição CEP: 45430011  
Tel: (11) 3040-6420 | (16) 98240-8000



## LAUDO DE VISTORIA VEICULAR

**CONSERVADO**

Numeração: 00000212

**CLASSIC - CHEVROLET**



Vistoriador: Rodolfo Araújo      Data Impressão: 27/06/2024 15:10      Data Vistoria: 18/04/2024 11:08

#### Cliente:

Nome: Secretaria Nacional de Políticas sobre Drogas e Gestão de Ativos (SENAD)      CNPJ: 02645310000199

#### Vistoria Veicular:

Modelo: CLASSIC - CHEVROLET	Ano Fab / Modelo: 2009/2010	Categoria: Passeio
Tipo Veículo: Veículo Leve		
Placa: EJU5127	UF/Cidade Placa: SP/JAU-SP	
Nr Motor: S80053972	Nr Motor BIN: S80053972	Condições Motor: OK - Caracteres dentro dos padrões originais de fabricação. Sem vestígios de adulteração.
Nr Chassi: 9BGSA1910AB174783	Nr Chassi BIN: 9BGSA1910AB174783	Condições Chassi: OK - NIV (chassi) - Caracteres dentro dos padrões originais de fabricação.
Nr Cambio:	Nr Cambio BIN: V090493974	
Combustível:	Combustível BIN:	
Cor:	Cor BIN: Prata	
Tem KIT GNV: Não		

#### Leilão:

Leilão: Secretária Nacional de Políticas sobre Drogas e Gestão de Ativos SENAD      Responsável:

#### Observação:

VEICULO PARADO EM LUGAR COBERTO POREM COM MUITA TERRA POR FORA E POR DENTRO, PNEUS CARECAS E TETO AMASSADO, NO GERAL EM BOM ESTADO.





## CHECKLIST

ID Vistoria: 00000212

Placa: EJU5127

Data Impressão: 27/06/2024 15:10

Nr Motor: S80053972

Nr Chassi: 9BGSA1910AB174783

## LEGENDA DOS ÍCONES DO CHECKLIST SELECIONADO PELO VISTORIADOR



OK



ATENÇÃO



APROVADO COM APONTAMENTO



APRESENTA PROBLEMA



## CHECKLIST | FICHA DE INSPEÇÃO VEICULAR (FIV):

## Estado Geral Do Veículo

Parachoque Dianteiro:	OK	Parachoque Traseiro:	OK
Farol Direito:	OK	Farol Esquerdo:	OK
Parabrisa Dianteiro:	OK	Capô:	OK
Teto:	Avariado	Retrovisor Lado Direito:	OK
Retrovisor Lado Esquerdo:	OK	Porta Dianteira Direita:	OK
Porta Dianteira Esquerda:	OK	Porta Traseira Direita:	OK
Porta Traseira Esquerda:	OK	Porta Malas:	OK
Vidro Da Porta Dianteira Direita:	OK	Vidro Da Porta Dianteira Esquerda:	OK
Vidro Traseiro Esquerdo:	OK	Vidro Traseiro Direito:	OK
Lanterna Traseira Direita:	OK	Lanterna Traseira Esquerda:	OK
Parabrisa Traseiro:	OK	Chave de Rodas:	OK
Macaco:	OK	Triangulo:	OK
Bancos Dianteiros:	Avariado	Bancos Traseiros:	Avariado
Forração Do Teto:	OK	Forração Interna:	OK
Pedais:	OK	Volante:	OK
Alavanca da Marcha:	OK	Painel de Instrumentos:	OK
Pneus Dianteiros:	Avariado	Pneus Traseiros:	Avariado
Rodas Traseiras:	OK	Estepe:	OK
Rodas Dianteiras:	OK	Condição de locomoção:	OK



## CONSULTAS VEICULARES

ID Vistoria: 0000212

Placa: EJU5127

Data Impressão: 27/06/2024 15:10

Nr Motor: S80053972

Nr Chassi: 9BGSA1910AB174783

## Base de Dados

1 - BIN ESTADUAL

2 - BIN FEDERAL



Bin Estadual - Restrições



Atenção para os Débitos e Multas do Veículo



Restrições do Proprietário na Bin Estadual



Bin Federal - Restrições



Multas Federais

## BIN ESTADUAL

Situação do veículo	CIRCULACAO	Tipo	AUTOMOVEL
Placa	EJU5127	Nr Motor	S80053972
Chassi	9BGSA1910AB174783	Categoria	PARTICULAR
Marca	CHEVROLET	Modelo	CLASSIC
Ano Fab.	2009	Ano Mod.	2010
Cor	PRATA	Combustível	ALCOOL/GASOLINA
UF	SP	Município	JAU-SP
Espécie	PASSAGEIRO	Potência	78
Procedência Veículo	NACIONAL	Renavam	00170345360
Carroceria	NENHUMA	Cilindradas	1000
Capacidade Passageiros	5	Nr Caixa Câmbio	V090493974
Tipo Marcação Chassi	NORMAL	PBT	140
CMT	200	Mensagem	MOTOR AGREGADO: S80053972



## Comunicação de Venda

Indicador Comun. Venda	NÃO INFORMADO	Data Inclusao Venda	NÃO INFORMADO
------------------------	---------------	---------------------	---------------



## Débitos e Multas:

Déb IPVA	EXISTE DEBITO DE IPVA	Débito DPVAT	NAO EXISTE DEBITO DE DPVAT
Déb Licenc	EXISTE DEBITO DE LICENCIAMENTO	Débito Multas	EXISTE DEBITO DE MULTA
Valor Débito Detran	3.228,17	Valor Débito IPVA	1.836,26
Valor Débito Municipais	293,47	Valor Débito Licenc	160,22
Valor Débito Multa	3521,64		

ATENÇÃO: \*Débitos e restrições favor confirmar consulta diretamente ao DETRAN do estado, SNG e documento CRV.



## Proprietários:

CPF CNPJ Proprietario	2*****	Proprietário	2***** V***** M**** P***** C*****
-----------------------	--------	--------------	-----------------------------------



## Restrições:

Situação do veículo	CIRCULACAO	Restrição 1	NADA CONSTA
Restrição 2	NADA CONSTA	Restrição 3	NADA CONSTA
Restrição 4	NADA CONSTA	Restrição Financeira	NADA CONSTA

Restrição Administrativa	NADA CONSTA	Restrição Furto	NADA CONSTA
Restrição Guincho	NADA CONSTA	Restrição RENAJUD	NADA CONSTA
Restrição Judicial	NADA CONSTA	Restrição Tributária	NADA CONSTA
Restrição Ambiental	VEICULO COM INSPECAO VEICULAR OK		

**BIN FEDERAL**

Situação	CIRCULACAO	Ocorrência	VEICULO NAO INDICA OCORRENCIA DE ROUBO/FURTO
Placa	EJU5127	Município	JAU
UF	SP	RENAVAM	00170345360
Última Atualização	22/11/2018	Chassi	9BGSA1910AB174783
Remarcação Chassi	NORMAL	Nr Motor	S80053972
Caixa Câmbio	V090493974	Nr Carroceria	INEXISTENTE
Marca Modelo	CHEVROLET/CLASSIC	Tipo	AUTOMOVEL
Ano Fab	2009	Ano Mod	2010
Procedência Veículo	NACIONAL	Categoria	PASSAGEIRO
Combustível	ALCOOL/GASOLINA	Cilindradas	1000
Cor	PRATA	Potência	78
Capacidade Passageiros	5	CMT	200
CPF/CNPJ Faturado	04695932000157	CPF/CNPJ Proprietário	2*****

**BIN Federal - Restrições:**

Situação	CIRCULACAO	Restrição	VEICULO NAO INDICA OCORRENCIA DE ROUBO/FURTO
Restrição Judicial	NAO	Comunicação de Venda	NAO

**RENAJUD (CORTESIA):**

RENAJUD	NAO
---------	-----

**Débitos / Multas**

\*Para sua total segurança, favor conferir débitos e multas diretamente ao DENATRAN: <https://portalservicos.senatran.serpro.gov.br>.

**FOTOS DO VEÍCULO**

ID Vistoria: 00000212      Placa: EJU5127      Data Impressão: 27/06/2024 15:10  
 Nr Motor: S80053972      Nr Chassi: 9BGSA1910AB174783

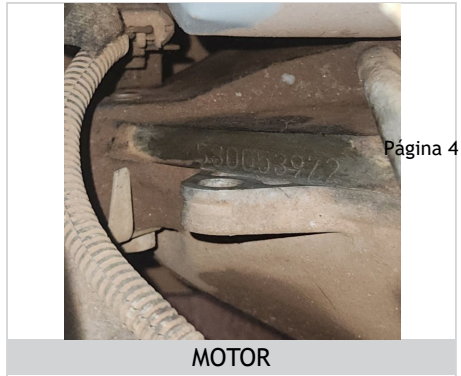



FRENTE



TRASEIRA

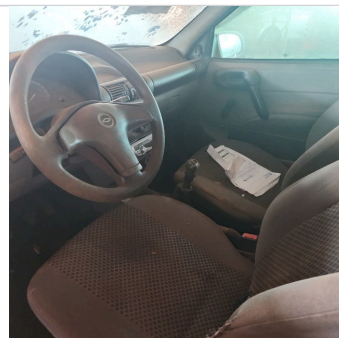

INTERIOR



TRASEIRA DIAGONAL DIREITA



TRASEIRA DIAGONAL ESQUERDA



DIANTEIRA DIAGONAL DIREITA

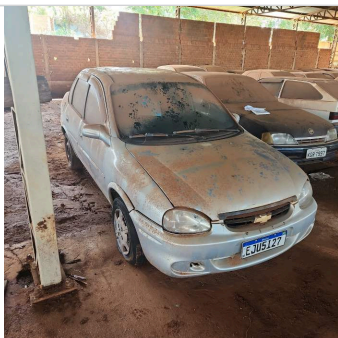

DIANTEIRA DIAGONAL ESQUERDA



INTERIOR 02



TETO



INTERIOR 03

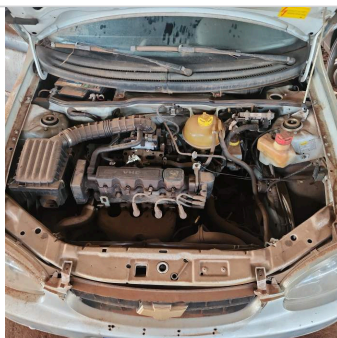

ADICIONAL 01



ADICIONAL 02



INTERIOR 04



INTERIOR 05



ADICIONAL 03



ID Vistoria: 0000212

Placa: EJU5127

Data Impressão: 27/06/2024 15:10

Nr Motor: S80053972

Nr Chassi: 9BGS1910AB174783

**Vistoria Financeira:**

Valor Avaliado: R\$ 20.918,00

Valor FIPE: R\$ 20.918,00

Depreciação (%): 60,00%

Valor Depreciado: R\$ 8.367,20

**Totais:**

Sub-Total: 8.367,20

Depreciação Forçada(%): 0,00%

Valor Final Avaliado: R\$ 8.367,20

A seguir são descritas as regras e orientações aplicáveis ao serviço contratado; às quais, você manifesta ciência e anuência expressas e sem reservas, tendo validade e eficácia equivalentes a qualquer acordo, a sua observância e cumprimento será exigível a todos os usuários:

1. O Laudo Preventivo possui caráter **APENAS INFORMATIVO E CONSIDERA-SE UMA ANÁLISE PRÉVIA E PREVENTIVA DO AUTOMÓVEL** em questão, a partir de análises estruturais do veículo e consulta a bancos de dados públicos e privados oficiais; a fim de dar guarida ao CONTRATANTE na tomada de decisões relativas ao automóvel vistoriado.
2. Em hipótese alguma o Laudo Preventivo substitui a vistoria oficial de identificação veicular que é realizada exclusivamente pelos órgãos e entidades executivos de trânsito dos estados e Distrito Federal, ou inspeções outras de institutos de criminalística; e que são obrigatórias nos termos do Código de Trânsito Brasileiro e resoluções do CONTRAN.
3. As informações contidas neste Laudo Preventivo e caracterizadas como "LAUDO PREVENTIVO DE VISTORIA VEICULAR" e "CHECKLIST" e "FOTOS" correspondem às análises físicas do veículo existentes no momento da verificação realizada pelo Vistoriador. A validade restringe-se ao exato momento do exame, em razão do que a 'E-LEILÕES' não se responsabiliza por modificações posteriores sofridas pelo veículo, tais como danos no chassi, mudanças de motor, mudança de câmbio, etc.
4. As informações contidas neste Laudo Preventivo e caracterizadas como "CONSULTAS VEICULARES" correspondem ao resultado de consultas a banco de dados públicos e privados oficiais e relacionados ao veículo e que estejam disponíveis no momento da consulta pelo vistoriador.
5. As informações obtidas em bancos de dados públicos podem não estar atualizadas simultaneamente ao momento da consulta, situação que independe da gerência da 'E-LEILÕES' e fornecedora do software gerenciador das consultas.
6. O CONTRATANTE do Laudo Preventivo tem ciência que o sistema de informações e banco de dados disponibilizados está sujeito a constantes alterações e atualizações pelos órgãos e departamentos oficiais, leiloeiros e/ou parceiros da iniciativa privada, sobre quais a 'E-LEILÕES' e fornecedora do software gerenciador das consultas não detém a propriedade das informações, limitando-se assim, a reproduzi-las fielmente, na forma como originariamente apresentas as tais bases consultadas, sendo que este Laudo Preventivo visa auxiliar o CONTRATANTE na obtenção das informações pretendidas.
7. A 'E-LEILÕES' e fornecedora do software gerenciador das consultas não possuem gerência e responsabilidade pelas informações inseridas nos bancos de dados consultados, e igualmente não se responsabilizam por perdas e danos em caso da não confirmação da informação junto a estes fornecedores gestores e/ou a utilização das informações disponibilizadas em laudos, certidões, vistorias ou documentos assemelhados.

**Orientações:**

1. Favor nas consultas BIN confirmar débitos, restrições no site do DETRAN do estado, SNG. Favor consultar na Base Federal (Senatran) e Estadual (DETRAN's dos estados que o veículo já pertenceu) possíveis sinistros apontados em CSV (Certificado de Segurança Veicular). E possível apontamento de CSV na observação da CRV.
2. Consultas BIN sujeito à alterações e/ou atualizações até o final do expediente sem validade como quitação de débitos para compra do veículo.

E-LEILÕES  
Vistoriador: Rodolfo Araújo

Data: \_\_\_/\_\_\_/\_\_\_\_\_