



### E-LEILÕES

Avenida Presidente Juscelino Kubitschek NRº: 1455  
Cidade/UF: São Paulo/SP - Vila Nova Conceição CEP: 45430011  
Tel: (11) 3040-6420 | (16) 98240-8000



## LAUDO DE VISTORIA VEICULAR

**CONSERVADO**

Numeração: 00000217

**WEB 100 - SUNDOWN**



Vistoriador: Rodolfo Araújo      Data Impressão: 27/06/2024 15:11      Data Vistoria: 19/04/2024 11:27

#### Cliente:

Nome: Secretaria Nacional de Políticas sobre Drogas e Gestão de Ativos (SENAD)      CNPJ: 02645310000199

#### Vistoria Veicular:

Modelo: WEB 100 - SUNDOWN      Ano Fab / Modelo: 2004/2004      Categoria: Motocicleta

Tipo Veículo: Motocicleta

Placa: HBT5123      UF/Cidade Placa: SP/LEME-SP

Nr Motor: JBC4001612      Nr Motor BIN: JBC4001612      Condições Motor: OK - Caracteres dentro dos padrões originais de fabricação. Sem vestígios de adulteração.

Nr Chassi: 94J1XBBC44M004369      Nr Chassi BIN: 94J1XBBC44M004369      Condições Chassi: OK - NIV (chassi) - Caracteres dentro dos padrões originais de fabricação.

Nr Cambio:      Nr Cambio BIN:

Combustível: Gasolina      Combustível BIN: Gasolina

Cor: Verde      Cor BIN: Verde

Quilometragem: 34.153 km

Tem KIT GNV: Não

#### Leilão:

Leilão: Secretária Nacional de Políticas sobre Drogas e Gestão de Ativos SENAD      Responsável:

#### Observação:

BANCO RASGADO, PNEUS MURCHOS E LANTERNA QUEBRADA.

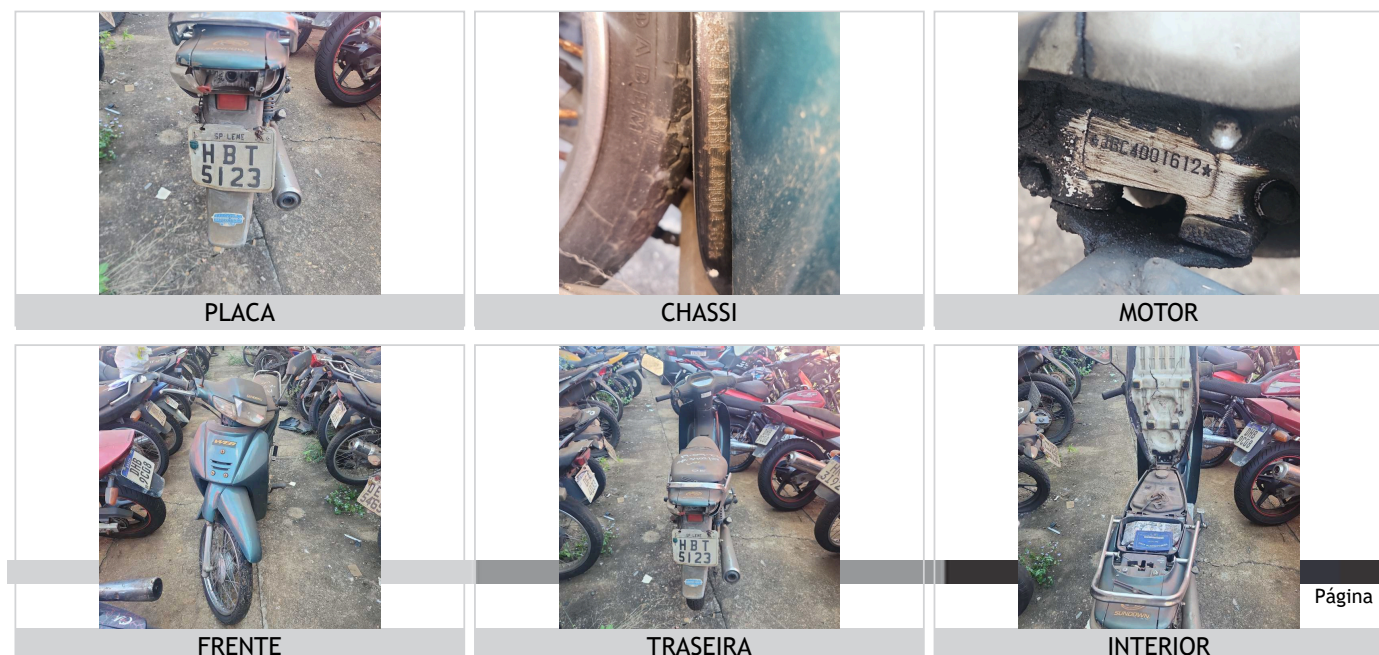



## CHECKLIST

ID Vistoria: 00000217

Placa: HBT5123

Data Impressão: 27/06/2024 15:11

Nr Motor: JBC4001612

Nr Chassi: 94J1XBBC44M004369

## LEGENDA DOS ÍCONES DO CHECKLIST SELECIONADO PELO VISTORIADOR



OK



ATENÇÃO



APROVADO COM APONTAMENTO



APRESENTA PROBLEMA



## CHECKLIST | FICHA DE INSPEÇÃO VEICULAR (FIV):

## ANALISE DA ESTRUTURA

PINTURA TANQUE:	OK	CARENAGEM DA LATERAL DIREITA:	OK
CARENAGEM DA LATERAL ESQUERDA:	OK	CARENAGEM DA RABETA:	OK
PARALAMA DIANTEIRO:	AVARIADO	PARALAMA TRASEIRO:	AVARIADO
PAINEL:	OK	CARENAGEM DO PAINEL:	OK
BLOCO OPTICO:	OK	ARO/RODA DIANTEIRO:	OK
ARO/RODA TRASEIRO:	OK	PNEU DIANTEIRO:	OK
PNEU TRASEIRO:	OK	FREIO DIANTEIRO:	AVARIADO
FREIO TRASEIRO:	AVARIADO	MANETE DE FREIO:	OK
LUVA DO GUIDÃO:	OK	RETROVISOR ESQUERDO:	OK
RETROVISOR DIREITO:	OK	CAPA BANCO:	AVARIADO
ESTRIBO:	OK	PEDALEIRA DE PARTIDA:	OK
ESTADO GERAL DA MOTOCICLETA:	OK		



## CONSULTAS VEICULARES

ID Vistoria: 0000217

Placa: HBT5123

Data Impressão: 27/06/2024 15:11

Nr Motor: JBC4001612

Nr Chassi: 94J1XBBC44M004369

## Base de Dados

1 - BIN ESTADUAL

2 - BIN FEDERAL

 Bin Estadual - Restrições

 Atenção para os Débitos e Multas do Veículo

 Restrições do Proprietário na Bin Estadual

 Bin Federal - Restrições

 Recall

 Renajud

 Multas Federais

## BIN ESTADUAL

Situação do veículo	CIRCULACAO	Tipo	MOTONETA
Placa	HBT5123	Nr Motor	JBC4001612
Chassi	94J1XBBC44M004369	Categoria	PARTICULAR
Marca	SUNDOWN	Modelo	WEB 100
Ano Fab.	2004	Ano Mod.	2004
Cor	VERDE	Combustível	GASOLINA
UF	SP	Município	LEME-SP
Espécie	PASSAGEIRO	Procedência Veículo	NACIONAL
Renavam	00827920415	Carroceria	INEXISTENTE
Cilindradas	97	Capacidade Passageiros	2
Tipo Marcação Chassi	NORMAL	Mensagem	MOTOR AGREGADO: JBC4001612

## Comunicação de Venda

Indicador Comun. Venda NÃO INFORMADO

Data Inclusão Venda

NÃO INFORMADO

## Débitos e Multas:

Déb IPVA	EXISTE DEBITO DE IPVA	Débito DPVAT	NAO EXISTE DEBITO DE DPVAT
Déb Licenc	EXISTE DEBITO DE LICENCIAMENTO	Débito Multas	NAO EXISTE DEBITO DE MULTA
Valor Débito IPVA	168,86	Valor Débito Licenc	160,22

ATENÇÃO: \*Débitos e restrições favor confirmar consulta diretamente ao DETRAN do estado, SNG e documento CRV.

## Proprietários:

CPF CNPJ Proprietário 5\*\*\*\*\*

Proprietário

5\*\*\*\*\* E\*\*\*\*\* C\*\*\*\* S\*\*\*\*

## Restrições:

Situação do veículo	CIRCULACAO	Restrição 1	NADA CONSTA
Restrição 2	NADA CONSTA	Restrição 3	NADA CONSTA
Restrição 4	NADA CONSTA	Restrição Financeira	NADA CONSTA
Restrição Administrativa	NADA CONSTA	Restrição Furto	NADA CONSTA
Restrição Guincho	NADA CONSTA	Restrição RENAJUD	NADA CONSTA

Página 3

Restrição Judicial	NADA CONSTA	Restrição Tributária	NADA CONSTA
Restrição Ambiental	VEICULO COM INSPECAO VEICULAR OK		

## BIN FEDERAL

Situação	EM CIRCULACAO	Ocorrência	VEICULO NAO INDICA OCORRENCIA DE ROUBO/FURTO
Placa	HBT5123	Município	LEME
UF	SP	RENAVAM	00827920415
Chassi	94J1XBBC44M004369	Marca Modelo	SUNDOWN/WEB 100
Tipo	MOTONETA	Ano Fab	2004
Ano Mod	2004	Procedência Veículo	NACIONAL
Categoria	PARTICULAR	Combustível	GASOLINA
Cilindradas	97	Cor	VERDE
Capacidade Passageiros	2	Recall	NADA CONSTA
CPF/CNPJ Proprietário	5*****	Proprietário	E***** C***** S*****

## BIN Federal - Restrições:

Situação	EM CIRCULACAO	Restrição	VEICULO NAO INDICA OCORRENCIA DE ROUBO/FURTO
Restrição 1	SEM RESTRICAO	Restrição 2	SEM RESTRICAO
Restrição 3	SEM RESTRICAO	Restrição 4	SEM RESTRICAO
Restrição Judicial	NADA CONSTA	Indicador Ostenta PIV	NADA CONSTA
Multa RENAINF	NADA CONSTA	Pendência emissão Doc	NADA CONSTA
Indicador Alarme	NADA CONSTA	Comunicação de Venda	NADA CONSTA

## Roubo e Furto Ativo:

Roubo e Furto Ativo	VEICULO NAO INDICA OCORRENCIA DE ROUBO/FURTO
---------------------	--

## RECALL (CORTESIA):

RECALL	NADA CONSTA
--------	-------------

## RENAJUD (CORTESIA):

RENAJUD	NADA CONSTA
---------	-------------

## INDICADOR LEILÃO BIN (CORTESIA):

Indicador Leilão Bin	NADA CONSTA
----------------------	-------------

## Débitos / Multas

\*Para sua total segurança, favor conferir débitos e multas diretamente ao DENATRAN: <https://portalservicos.senatran.serpro.gov.br>.

Página 4

## RECALL

Registro de recall	NADA CONSTA
--------------------	-------------

## RENAJUD

Registro de renajud NADA CONSTA



# FOTOS DO VEÍCULO

ID Vistoria: 0000217

Placa: HBT5123

Data Impressão: 27/06/2024 15:11

Nr Motor: JBC4001612

Nr Chassi: 94J1XBBC44M004369



PLACA



CHASSI



MOTOR



FRENTE



TRASEIRA



TRASEIRA DIAGONAL DIREITA



INTERIOR



TRASEIRA DIAGONAL ESQUERDA



DIANTEIRA DIAGONAL DIREITA



DIANTEIRA DIAGONAL ESQUERDA



TETO



INTERIOR 02



ADICIONAL 01



INTERIOR 03



ADICIONAL 02

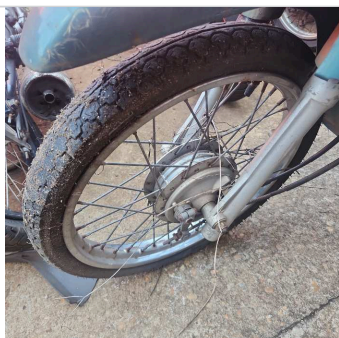

PNEU DIANTEIRO DIREITO



PNEU DIANTEIRO ESQUERDO

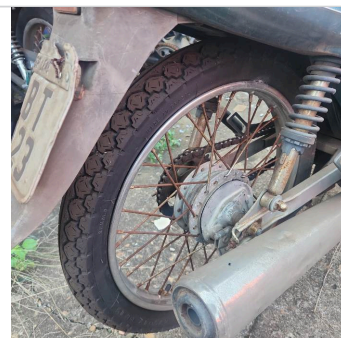

PNEU TRASEIRO DIREITO



PNEU TRASEIRO ESQUERDO

ID Vistoria: 00000217

Placa: HBT5123

Data Impressão: 27/06/2024 15:11

Nr Motor: JBC4001612

Nr Chassi: 94J1XBBC44M004369

**Vistoria Financeira:**

Valor Avaliado: R\$ 1.657,00

Valor FIPE: R\$ 1.657,00

Depreciação (%): 60,00%

Valor Depreciado: R\$ 662,80

**Totais:**

Sub-Total: 662,80

Depreciação Forçada(%): 0,00%

Valor Final Avaliado: R\$ 662,80

A seguir são descritas as regras e orientações aplicáveis ao serviço contratado; às quais, você manifesta ciência e anuência expressas e sem reservas, tendo validade e eficácia equivalentes a qualquer acordo, a sua observância e cumprimento será exigível a todos os usuários:

1. O Laudo Preventivo possui caráter **APENAS INFORMATIVO E CONSIDERA-SE UMA ANÁLISE PRÉVIA E PREVENTIVA DO AUTOMÓVEL** em questão, a partir de análise estruturais do veículo e consulta a bancos de dados públicos e privados oficiais; a fim de dar guarida ao CONTRATANTE na tomada de decisões relativas ao automóvel vistoriado. Página 6
2. Em hipótese alguma o Laudo Preventivo substitui a vistoria oficial de identificação veicular que é realizada exclusivamente pelos órgãos e entidades executivos de trânsito dos estados e Distrito Federal, ou inspeções outras de institutos de criminalística; e que são obrigatórias nos termos do Código de Trânsito Brasileiro e resoluções do CONTRAN.
3. As informações contidas neste Laudo Preventivo e caracterizadas como "LAUDO PREVENTIVO DE VISTORIA VEICULAR" e "CHECKLIST" e "FOTOS" correspondem às análises físicas do veículo existentes no momento da verificação realizada pelo Vistoriador. A validade restringe-se ao exato momento do exame, em razão do que a 'E-LEILÕES' não se responsabiliza por modificações posteriores sofridas pelo veículo, tais como danos no chassi, mudanças de motor, mudança de câmbio, etc.
4. As informações contidas neste Laudo Preventivo e caracterizadas como "CONSULTAS VEICULARES" correspondem ao resultado de consultas a banco de dados públicos e privados oficiais e relacionados ao veículo e que estejam disponíveis no momento da consulta pelo vistoriador.
5. As informações obtidas em bancos de dados públicos podem não estar atualizadas simultaneamente ao momento da consulta, situação que independe da gerência da 'E-LEILÕES' e fornecedora do software gerenciador das consultas.

6. O CONTRATANTE do Laudo Preventivo tem ciência que o sistema de informações e banco de dados disponibilizados está sujeito a constantes alterações e atualizações pelos órgãos e departamentos oficiais, leiloeiros e/ou parceiros da iniciativa privada, sobre quais a 'E-LEILÕES' e fornecedora do software gerenciador das consultas não detém a propriedade das informações, limitando-se assim, a reproduzi-las fielmente, na forma como originariamente apresentas as tais bases consultadas, sendo que este Laudo Preventivo visa auxiliar o CONTRATANTE na obtenção das informações pretendidas.

7. A 'E-LEILÕES' e fornecedora do software gerenciador das consultas não possuem gerência e responsabilidade pelas informações inseridas nos bancos de dados consultados, e igualmente não se responsabilizam por perdas e danos em caso da não confirmação da informação junto a estes fornecedores gestores e/ou a utilização das informações disponibilizadas em laudos, certidões, vistorias ou documentos assemelhados.

Orientações:

1. Favor nas consultas BIN confirmar débitos, restrições no site do DETRAN do estado, SNG. Favor consultar na Base Federal (Senatran) e Estadual (DETRAN's dos estados que o veículo já pertenceu) possíveis sinistros apontados em CSV (Certificado de Segurança Veicular). E possível apontamento de CSV na observação da CRV.
2. Consultas BIN sujeito à alterações e/ou atualizações até o final do expediente sem validade como quitação de débitos para compra do veículo.

E-LEILÕES  
Vistoriador: Rodolfo Araújo

Data: \_\_\_\_/\_\_\_\_/\_\_\_\_