



E-LEILÕES

Avenida Presidente Juscelino Kubitschek NRº: 1455
Cidade/UF: São Paulo/SP - Vila Nova Conceição CEP: 45430011
Tel: (11) 3040-6420 | (16) 98240-8000



LAUDO DE VISTORIA VEICULAR

SUCATA APROVEITÁVEL

Numeração: 00000238

GOL CL 1.8 - VOLKSWAGEN



Vistoriador: Rodolfo Araújo Data Impressão: 27/06/2024 15:12 Data Vistoria: 25/04/2024 16:00

Cliente:

Nome: Secretaria Nacional de Políticas sobre Drogas e Gestão de Ativos (SENAD) CNPJ: 02645310000199

Vistoria Veicular:

Modelo: GOL CL 1.8 - VOLKSWAGEN Ano Fab / Modelo: 1993/1993 Categoria: Passeio

Tipo Veículo: Veículo Leve

Placa: BIZ5067 UF/Cidade Placa: SP/PIRACICABA-SP

Nr Motor: UE345626 Nr Motor BIN: UE345626 Condições Motor: OK - Caracteres dentro dos padrões originais de fabricação. Sem vestígios de adulteração.

Nr Chassi: 9BWZZZ30ZPT072901 Nr Chassi BIN: 9BWZZZ30ZPT072901 Condições Chassi: CHASSI COM INÍCIO DE OXIDAÇÃO

Nr Cambio: Nr Cambio BIN:

Combustível: Combustível BIN:

Cor: Preto Cor BIN: Preto

Tem KIT GNV: Não

Leilão:

Leilão: Secretária Nacional de Políticas sobre Drogas e Gestão de Ativos SENAD Responsável:

Observação:

VEICULO PARADO NO TEMPO A MUITO TEMPO, BASTANTE AVARIADO, PINTURA QUEIMADA, AMASSADOS, CHEIO DE TERRA, FALTANDO PARACHOQUES TRASEIRO, VIDRO TRASEIRO ESQUERDO FALTANDO TAMBEM.





CHECKLIST

ID Vistoria: 00000238

Placa: BIZ5067

Data Impressão: 27/06/2024 15:12

Nr Motor: UE345626

Nr Chassi: 9BWZZZ30ZPT072901

LEGENDA DOS ÍCONES DO CHECKLIST SELECIONADO PELO VISTORIADOR



OK



ATENÇÃO



APROVADO COM APONTAMENTO



APRESENTA PROBLEMA



CHECKLIST | FICHA DE INSPEÇÃO VEICULAR (FIV):

Estado Geral Do Veículo

Paracheque Dianteiro:	Faltando	Paracheque Traseiro:	Faltando
Farol Direito:	Avariado	Farol Esquerdo:	OK
Parabrisa Dianteiro:	OK	Capô:	OK
Teto:	OK	Retrovisor Lado Direito:	Avariado
Retrovisor Lado Esquerdo:	OK	Porta Dianteira Direita:	OK
Porta Dianteira Esquerda:	Avariado	Porta Malas:	OK
Vidro Da Porta Dianteira Direita:	OK	Vidro Da Porta Dianteira Esquerda:	OK
Vidro Traseiro Esquerdo:	Faltando	Vidro Traseiro Direito:	OK
Lanterna Traseira Direita:	OK	Lanterna Traseira Esquerda:	Avariado
Parabrisa Traseiro:	OK	Bancos Dianteiros:	Avariado
Bancos Traseiros:	Avariado	Forração Do Teto:	OK
Forração Interna:	Avariado	Pedais:	OK
Volante:	OK	Alavanca da Marcha:	OK
Pneus Dianteiros:	Avariado	Pneus Traseiros:	Avariado
Rodas Traseiras:	Avariado	Rodas Dianteiras:	Avariado
Condição de locomoção:	Avariado		



CONSULTAS VEICULARES

ID Vistoria: 00000238

Placa: BIZ5067

Data Impressão: 27/06/2024 15:12

Nr Motor: UE345626

Nr Chassi: 9BWZZZ30ZPT072901

Base de Dados

1 - BIN ESTADUAL

2 - BIN ESTADUAL

3 - BIN FEDERAL



Bin Estadual - Restrições



Atenção para os Débitos e Multas do Veículo



Restrições do Proprietário na Bin Estadual



Bin Federal - Atenção para as Restrições



Recall



Renajud



Atenção para as Multas Federais

BIN ESTADUAL

Situação do veículo	CIRCULACAO	Tipo	AUTOMOVEL
Placa	BIZ5067	Nr Motor	UE345626
Chassi	9BWZZZ30ZPT072901	Categoria	PARTICULAR
Marca	VOLKSWAGEN	Modelo	GOL CL 1.8
Ano Fab.	1993	Ano Mod.	1993
Cor	PRETA	Combustível	ALCOOL
UF	SP	Município	PIRACICABA-SP
Espécie	PASSAGEIRO	Potência	99
Procedência Veículo	NACIONAL	Renavam	00611641631
Carroceria	INEXISTENTE	Cilindradas	1800
Capacidade Passageiros	5	Tipo Marcação Chassi	NORMAL

Mensagem MOTOR AGREGADO: UE345626



Comunicação de Venda

Indicador Comun. Venda NÃO INFORMADO

Data Inclusao Venda

NÃO INFORMADO



Débitos e Multas:

Déb IPVA	NAO EXISTE DEBITO DE IPVA	Débito DPVAT	NAO EXISTE DEBITO DE DPVAT
Déb Licenc	EXISTE DEBITO DE LICENCIAMENTO	Débito Multas	EXISTE DEBITO DE MULTA
Valor Débito Detran	6.259,86	Valor Débito Licenc	160,22
Valor Débito Multa	6259,86		

ATENÇÃO: *Débitos e restrições favor confirmar consulta diretamente ao DETRAN do estado, SNG e documento CRV.



Proprietários:

CPF CNPJ Proprietario 1*****

Proprietário

1***** R***** Z*****



Restrições:

Situação do veículo	CIRCULACAO	Restrição 1	NADA CONSTA
Restrição 2	NADA CONSTA	Restrição 3	NADA CONSTA
Restrição 4	NADA CONSTA	Restrição Financeira	NADA CONSTA

Página 3

Restrição Administrativa	NADA CONSTA	Restrição Furto	NADA CONSTA
Restrição Guincho	NADA CONSTA	Restrição RENAJUD	NADA CONSTA
Restrição Judicial	NADA CONSTA	Restrição Tributária	NADA CONSTA
Restrição Ambiental	VEICULO COM INSPECAO VEICULAR OK		

BIN FEDERAL

Situação	EM CIRCULACAO	Ocorrência	VEICULO NAO INDICA OCORRENCIA DE ROUBO/FURTO
Placa	BIZ5067	Município	PIRACICABA
UF	SP	RENAVAM	00611641631
Chassi	9BWZZZ30ZPT072901	Marca Modelo	VW/GOL CL 1.8
Tipo	AUTOMOVEL	Ano Fab	1993
Ano Mod	1993	Procedência Veículo	NACIONAL
Categoria	PARTICULAR	Combustível	ALCOOL
Cilindradas	1800	Cor	PRETA
Potência	99	Capacidade Passageiros	5
Capacidade Carga	0.5	Recall	NADA CONSTA
CPF/CNPJ Proprietário	1*****	Proprietário	R***** Z*****

BIN Federal - Restrições:

Situação	EM CIRCULACAO	Restrição	VEICULO NAO INDICA OCORRENCIA DE ROUBO/FURTO
Restrição 1	SEM RESTRICAO	Restrição 2	SEM RESTRICAO
Restrição 3	SEM RESTRICAO	Restrição 4	SEM RESTRICAO
Restrição Judicial	NADA CONSTA	Indicador Ostenta PIV	NADA CONSTA
Multa RENAINF	CONSTA	Multas	CONSTA
Pendência emissão Doc	NADA CONSTA	Indicador Alarme	NADA CONSTA
Comunicação de Venda	NADA CONSTA		

Roubo e Furto Ativo:

Roubo e Furto Ativo	VEICULO NAO INDICA OCORRENCIA DE ROUBO/FURTO
---------------------	----------------------------------------------

RECALL (CORTESIA):

RECALL	NADA CONSTA
--------	-------------

RENAJUD (CORTESIA):

RENAJUD	NADA CONSTA
---------	-------------

INDICADOR LEILÃO BIN (CORTESIA):

Indicador Leilão Bin	NADA CONSTA
----------------------	-------------

Página 4

Multas Federais 2018-10-25 às 00:10 (CORTESIA)

Placa	BIZ5067	Renavam	00611641631
Cod. Órgão	126100	Órgão Autuado	DETRAN - SP
Número Infração	3C6547548	Código Infração	5835

Descrição da Infração	DESOBEDECER AS ORDENS EMANADAS DA AUTORID COMPET DE TRANSITO OU DE SEUS AGENTES	Data/Hora	2018-10-25 00:10
Local Ocorrência	RUA TEREZINHA APARECIDA APORAR, PIRACICABA/SP	Cod RENAINF	03609121556
Valor	195.23	Data Venc.	2019-02-04

Multas Federais 2018-10-25 às 00:10 (CORTESIA)

Placa	BIZ5067	Renavam	00611641631
Cod. Órgão	126100	Órgão Autuado	DETRAN - SP
Número Infração	3C6547549	Código Infração	5274
Descrição da Infração	UTILIZ VEIC DEMONST/EXIBIR MANOBRA PERIGOSA MEDIANTE ARRACADA BRUSCA	Data/Hora	2018-10-25 00:10
Local Ocorrência	RUA TEREZINHA APARECIDA APORAR, PIRACICABA/SP	Cod RENAINF	03609121564
Valor	2934.7	Data Venc.	2019-02-04

Multas Federais 2018-10-24 às 23:45 (CORTESIA)

Placa	BIZ5067	Renavam	00611641631
Cod. Órgão	268750	Órgão Autuado	PREF. DE SP PIRACICABA
Número Infração	PM00005517	Código Infração	5738
Descrição da Infração	TRANSITAR PELA CONTRAMAO DE DIRECAO EM VIA C/ SINALIZACAO DE REGUL SENTIDO UNICO	Data/Hora	2018-10-24 23:45
Local Ocorrência	R. MIGUEL VIEIRA FERREIRA, PIRACICABA/SP	Cod RENAINF	03609794704
Valor	293.47	Data Venc.	2019-01-21

Multas Federais 2018-10-24 às 23:45 (CORTESIA)

Placa	BIZ5067	Renavam	00611641631
Cod. Órgão	126100	Órgão Autuado	DETRAN - SP
Número Infração	3C5211461	Código Infração	5835
Descrição da Infração	DESOBEDECER AS ORDENS EMANADAS DA AUTORID COMPET DE TRANSITO OU DE SEUS AGENTES	Data/Hora	2018-10-24 23:45
Local Ocorrência	R DR MIGUEL VIEIRA FERREIRA, PIRACICABA/SP	Cod RENAINF	03614585409
Valor	195.23	Data Venc.	2019-02-04

Multas Federais 2018-10-24 às 23:46 (CORTESIA)

Placa	BIZ5067	Renavam	00611641631
Cod. Órgão	126100	Órgão Autuado	DETRAN - SP
Número Infração	3C5211462	Código Infração	5274
Descrição da Infração	UTILIZ VEIC DEMONST/EXIBIR MANOBRA PERIGOSA MEDIANTE ARRACADA BRUSCA	Data/Hora	2018-10-24 23:46
Local Ocorrência	DR CAIUBY DE SOUZA ARRUDA X DA, PIRACICABA/SP	Cod RENAINF	03614585417
Valor	2934.7	Data Venc.	2019-02-04

RECALL

Registro de recall NADA CONSTA

RENAJUD

Registro de renajud NADA CONSTA

FOTOS DO VEÍCULO

ID Vistoria: 00000238

Placa: BIZ5067

Data Impressão: 27/06/2024 15:12

Nr Motor: UE345626

Nr Chassi: 9BWZZ30ZPT072901



PLACA



CHASSI



MOTOR



FRENTE



TRASEIRA



INTERIOR



TRASEIRA DIAGONAL DIREITA



DIANTEIRA DIAGONAL DIREITA

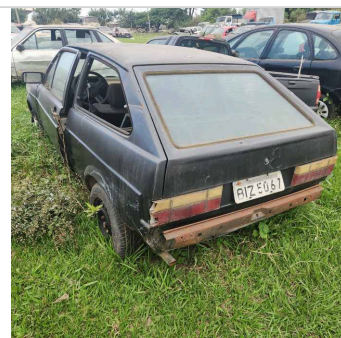

TRASEIRA DIAGONAL ESQUERDA



DIANTEIRA DIAGONAL ESQUERDA



TETO



INTERIOR 02



ADICIONAL 01

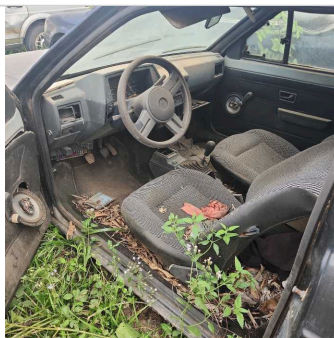

INTERIOR 03



ADICIONAL 02



INTERIOR 04

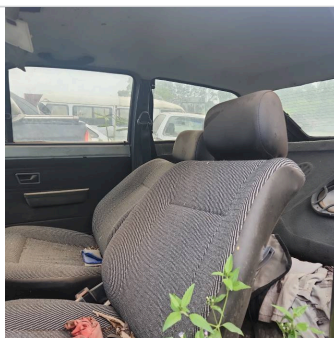

INTERIOR 05



ADICIONAL 03



PNEU DIANTEIRO DIREITO



PNEU DIANTEIRO ESQUERDO



PNEU TRASEIRO DIREITO



PNEU TRASEIRO ESQUERDO



COLUNA CENTRAL DIR



COLUNA CENTRAL ESQ

ID Vistoria: 00000238

Placa: BIZ5067

Data Impressão: 27/06/2024 15:12

Nr Motor: UE345626

Nr Chassi: 9BWZZ30ZPT072901

Vistoria Financeira:

Valor Avaliado: R\$ 12.372,00

Valor FIPE: R\$ 12.372,00

Depreciação (%): 80,00%

Valor Depreciado: R\$ 2.474,40

Totais:

Sub-Total: 2.474,40

Depreciação Forçada(%): 0,00%

Valor Final Avaliado: R\$ 2.474,40

A seguir são descritas as regras e orientações aplicáveis ao serviço contratado; às quais, você manifesta ciência e anuência expressas e sem reservas, tendo validade e eficácia equivalentes a qualquer acordo, a sua observância e cumprimento será exigível a todos os usuários:

1. O Laudo Preventivo possui caráter **APENAS INFORMATIVO E CONSIDERA-SE UMA ANÁLISE PRÉVIA E PREVENTIVA DO AUTOMÓVEL** em questão, a partir de análise estruturais do veículo e consulta a bancos de dados públicos e privados oficiais; a fim de dar guarida ao CONTRATANTE na tomada de

decisões relativas ao automóvel vistoriado.

2. Em hipótese alguma o Laudo Preventivo substitui a vistoria oficial de identificação veicular que é realizada exclusivamente pelos órgãos e entidades executivos de trânsito dos estados e Distrito Federal, ou inspeções outras de institutos de criminalística; e que são obrigatórias nos termos do Código de Trânsito Brasileiro e resoluções do CONTRAN.

3. As informações contidas neste Laudo Preventivo e caracterizadas como "LAUDO PREVENTIVO DE VISTORIA VEICULAR" e "CHECKLIST" e "FOTOS" correspondem às análises físicas do veículo existentes no momento da verificação realizada pelo Vistoriador. A validade restringe-se ao exato momento do exame, em razão do que a 'E-LEILÕES' não se responsabiliza por modificações posteriores sofridas pelo veículo, tais como danos no chassi, mudanças de motor, mudança de câmbio, etc.

4. As informações contidas neste Laudo Preventivo e caracterizadas como "CONSULTAS VEICULARES" correspondem ao resultado de consultas a banco de dados públicos e privados oficiais e relacionados ao veículo e que estejam disponíveis no momento da consulta pelo vistoriador.

5. As informações obtidas em bancos de dados públicos podem não estar atualizadas simultaneamente ao momento da consulta, situação que independe da gerência da 'E-LEILÕES' e fornecedora do software gerenciador das consultas.

6. O CONTRATANTE do Laudo Preventivo tem ciência que o sistema de informações e banco de dados disponibilizados está sujeito a constantes alterações e atualizações pelos órgãos e departamentos oficiais, leiloeiros e/ou parceiros da iniciativa privada, sobre quais a 'E-LEILÕES' e fornecedora do software gerenciador das consultas não detém a propriedade das informações, limitando-se assim, a reproduzi-las fielmente, na forma como originariamente apresenta as tais bases consultadas, sendo que este Laudo Preventivo visa auxiliar o CONTRATANTE na obtenção das informações pretendidas.

7. A 'E-LEILÕES' e fornecedora do software gerenciador das consultas não possuem gerência e responsabilidade pelas informações inseridas nos bancos de dados consultados, e igualmente não se responsabilizam por perdas e danos em caso da não confirmação da informação junto a estes fornecedores gestores e/ou a utilização das informações disponibilizadas em laudos, certidões, vistorias ou documentos assemelhados.

Orientações:

1. Favor nas consultas BIN confirmar débitos, restrições no site do DETRAN do estado, SNG. Favor consultar na Base Federal (Senatran) e Estadual (DETRAN's dos estados que o veículo já pertenceu) possíveis sinistros apontados em CSV (Certificado de Segurança Veicular). E possível apontamento de CSV na observação da CRV.

2. Consultas BIN sujeito à alterações e/ou atualizações até o final do expediente sem validade como quitação de débitos para compra do veículo.

E-LEILÕES
Vistoriador: Rodolfo Araújo

Data: ____/____/____