



E-LEILÕES

Avenida Presidente Juscelino Kubitschek NRº: 1455
Cidade/UF: São Paulo/SP - Vila Nova Conceição CEP: 45430011
Tel: (11) 3040-6420 | (16) 98240-8000



LAUDO DE VISTORIA VEICULAR

CONSERVAÇÃO RUIM

Numeração: 00000221

CELTA 4P LIFE - CHEVROLET



Vistoriador: Rodolfo Araújo Data Impressão: 27/06/2024 15:13 Data Vistoria: 22/04/2024 10:59

Cliente:

Nome: Secretaria Nacional de Políticas sobre Drogas e Gestão de Ativos (SENAD) CNPJ: 02645310000199

Vistoria Veicular:

Modelo: CELTA 4P LIFE - CHEVROLET	Ano Fab / Modelo: 2010/2011	Categoria: Passeio
Tipo Veículo: Veículo Leve		
Placa: EPF8897		
Nr Motor:	Nr Motor BIN: NAB094485	
Nr Chassi:	Nr Chassi BIN: 9BGRZ48F0BG145890	
Nr Cambio:	Nr Cambio BIN: 100960083	
Combustível:	Combustível BIN:	
Cor:	Cor BIN: Prata	
Tem KIT GNV: Não		

Leilão:

Leilão: Secretária Nacional de Políticas sobre Drogas e Gestão de Ativos SENAD Responsável:

Observação:

VEICULO COM A PINTURA TODA QUEIMADA, TETO AMASSADO, PORTA MALAS BATIDO SEM O VIDRO.





CHECKLIST

ID Vistoria: 0000221

Placa: EPF8897

Data Impressão: 27/06/2024 15:13

Nr Motor:

Nr Chassi:

LEGENDA DOS ÍCONES DO CHECKLIST SELECIONADO PELO VISTORIADOR



OK



ATENÇÃO



APROVADO COM APONTAMENTO



APRESENTA PROBLEMA



CHECKLIST | FICHA DE INSPEÇÃO VEICULAR (FIV):

Estado Geral Do Veículo

Paracheque Dianteiro:	OK	Paracheque Traseiro:	Avariado
Farol Direito:	OK	Farol Esquerdo:	OK
Parabrisa Dianteiro:	OK	Capô:	OK
Teto:	Avariado	Retrovisor Lado Direito:	Faltando
Retrovisor Lado Esquerdo:	OK	Porta Dianteira Direita:	OK
Porta Dianteira Esquerda:	OK	Porta Traseira Direita:	OK
Porta Traseira Esquerda:	OK	Porta Malas:	Avariado
Vidro Da Porta Dianteira Direita:	OK	Vidro Da Porta Dianteira Esquerda:	Faltando
Vidro Traseiro Esquerdo:	OK	Vidro Traseiro Direito:	OK
Lanterna Traseira Direita:	Avariado	Lanterna Traseira Esquerda:	Avariado
Parabrisa Traseiro:	Faltando	Bancos Dianteiros:	OK
Bancos Traseiros:	Avariado	Forração Do Teto:	OK
Forração Interna:	OK	Pedais:	OK
Volante:	Avariado	Alavanca da Marcha:	OK
Pneus Dianteiros:	Avariado	Pneus Traseiros:	Avariado
Rodas Traseiras:	OK	Rodas Dianteiras:	OK
Condição de locomoção:	Avariado		



CONSULTAS VEICULARES

ID Vistoria: 0000221

Placa: EPF8897

Data Impressão: 27/06/2024 15:13

Nr Motor:

Nr Chassi:

Base de Dados

1 - BIN ESTADUAL

2 - BIN FEDERAL

Bin Estadual - Atenção para as Restrições

Atenção para os Débitos e Multas do Veículo

Restrições do Proprietário na Bin Estadual

Bin Federal - Atenção para as Restrições

Recall

Renajud

Atenção para as Multas Federais

BIN ESTADUAL

Situação do veículo	CIRCULACAO	Tipo	AUTOMOVEL
Placa	EPF8897	Nr Motor	NAB094485
Chassi	9BGRZ48F0BG145890	Categoria	PARTIC
Marca	CHEVROLET	Modelo	CELTA 4P LIFE
Ano Fab.	2010	Ano Mod.	2011
Cor	PRATA	Combustível	ALCO/GASOL
UF	MS	Município	TRES LAGOAS-MS
Espécie	PASSAGEIRO	Potência	78
Procedência Veículo	NACIONAL	Renavam	00224566482
Carroceria	INEXISTENTE	Cilindradas	1000
Capacidade Passageiros	5	Nr Caixa Câmbio	100960083
Tipo Marcação Chassi	NORMAL	PBT	140
CMT	190	Mensagem	MOTOR AGREGADO: NAB094485

Comunicação de Venda

Indicador Comun. Venda NÃO INFORMADO

Data Inclusao Venda

NÃO INFORMADO

Débitos e Multas:

Déb IPVA	EXISTE DEBITO IPVA E OU	Débito DPVAT	NAO EXISTE DEBITO DE DPVAT
LICENCIAMENTO			
Déb Licenc	EXISTE DEBITO DE LICENCIAMENTO	Débito Multas	EXISTE DEBITO DE MULTA
Valor Débito IPVA	2.024,73	Valor Débito Municipais	1.129,32
Valor Débito Licenc	788,74	Valor Débito Multa	1129,32

ATENÇÃO: *Débitos e restrições favor confirmar consulta diretamente ao DETRAN do estado, SNG e documento CRV.

Proprietários:

CPF CNPJ Proprietario 0*****

Proprietário

0***** H**** L*** D* S****

Página 3

Restrições:

Situação do veículo CIRCULACAO

Restrição 1	LICENCIAMENTO 2019 INSCRITO D.A, PROCURE A PGE VEICULO COM	Restrição 3	RENAINF ALIENACAO FIDUCIARIA LICENCIAMENTO 2020 INSCRITO DA
Restrição 2	LICENCIAMENTO 2020 INSCRITO D.A, PROCURE A PGE LICENCIAMENTO	Restrição Financeira	ALIENACAO FIDUCIARIA
Restrição 4	LICENCIAMENTO 2021 INSCRITO DA PROCURE A PGE	Restrição Administrativa	LICENCIAMENTO 2019 INSCRITO D.A, PROCURE A PGE VEICULO COM
Restrição Furto	NADA CONSTA	Restrição RENAJUD	NADA CONSTA
Restrição Guincho	NADA CONSTA	Restrição Tributária	NADA CONSTA
Restrição Judicial	NADA CONSTA		

BIN FEDERAL

Situação	EM CIRCULACAO	Ocorrência	VEICULO NAO INDICA OCORRENCIA DE ROUBO/FURTO
Placa	EPF8897	Município	TRES LAGOAS
UF	MS	RENAVAM	224566482
Chassi	9BGRZ48F0BG145890	Marca Modelo	GM/CELTA 4P LIFE
Tipo	AUTOMOVEL	Ano Fab	2010
Ano Mod	2011	Procedência Veículo	NACIONAL
Categoria	PARTICULAR	Combustível	ALCOOL/GASOLINA
Cilindradas	1000	Cor	PRATA
Potência	78	Capacidade Passageiros	5
CMT	1.9	PTB	1.4
Recall	NADA CONSTA	CPF/CNPJ Proprietário	0*****
Proprietário	H***** L*** D* S****		

BIN Federal - Restrições:

Situação	EM CIRCULACAO	Restrição	VEICULO NAO INDICA OCORRENCIA DE ROUBO/FURTO
Restrição 1	SEM RESTRICAO	Restrição 2	SEM RESTRICAO
Restrição 3	SEM RESTRICAO	Restrição 4	SEM RESTRICAO
Restrição Judicial	NADA CONSTA	Indicador Ostenta PIV	NADA CONSTA
Multa RENAINF	CONSTA	Multas	CONSTA
Pendência emissão Doc	NADA CONSTA	Indicador Alarme	NADA CONSTA
Comunicação de Venda	NADA CONSTA		

Roubo e Furto Ativo:

Roubo e Furto Ativo	VEICULO NAO INDICA OCORRENCIA DE ROUBO/FURTO
----------------------------	-------------------------------------------------

RECALL (CORTESIA):

RECALL	NADA CONSTA
---------------	-------------

RENAJUD (CORTESIA):

RENAJUD	NADA CONSTA
----------------	-------------

INDICADOR LEILÃO BIN (CORTESIA):

Indicador Leilão Bin NADA CONSTA

Multas Federais 2017-11-19 às 12:00 (CORTESIA)

Placa	EPF8897	Renavam	224566482
Cod. Órgão	126100	Órgão Autuado	DETRAN - SP
Número Infração	3C3131361	Código Infração	5045
Descrição da Infração	DIRIGIR VEICULO COM VALIDADE DA CNH VENCIDA HA MAIS DE 30 DIAS	Data/Hora	2017-11-19 12:00
Local Ocorrência	EUA CAMILO DE MATTOS 2289, RIBEIRAO PRETO/SP	Cod RENAINF	02905724030
Valor	293.47	Data Venc.	2018-02-23

Multas Federais 2017-12-17 às 13:43 (CORTESIA)

Placa	EPF8897	Renavam	224566482
Cod. Órgão	126200	Órgão Autuado	DER - SP
Número Infração	1J0105335	Código Infração	7463
Descrição da Infração	TRANSITAR EM VELOCIDADE SUPERIOR A MAXIMA PERMITIDA EM MAIS DE 20% ATE 50%	Data/Hora	2017-12-17 13:43
Local Ocorrência	SP 328 KM 310 METROS 000, RIBEIRAO PRETO/SP	Cod RENAINF	02986251390
Valor	195.23	Data Venc.	2018-06-11

Multas Federais 2018-01-04 às 18:45 (CORTESIA)

Placa	EPF8897	Renavam	224566482
Cod. Órgão	126200	Órgão Autuado	DER - SP
Número Infração	114012603	Código Infração	5045
Descrição da Infração	DIRIGIR VEICULO COM VALIDADE DA CNH VENCIDA HA MAIS DE 30 DIAS	Data/Hora	2018-01-04 18:45
Local Ocorrência	SP 332 KM 274 METROS 000, TAMBAU/SP	Cod RENAINF	03040433555
Valor	293.47	Data Venc.	2018-06-21

RECALL

Registro de recall NADA CONSTA

RENAJUD

Registro de renajud NADA CONSTA

Página 5



FOTOS DO VEÍCULO

ID Vistoria: 00000221

Placa: EPF8897

Data Impressão: 27/06/2024 15:13

Nr Motor:

Nr Chassi:



PLACA



CHASSI



MOTOR



FRENTE

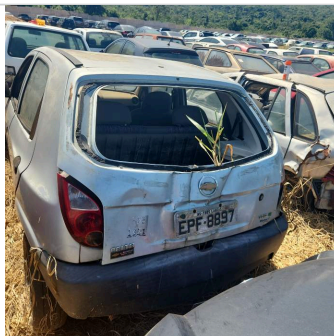

TRASEIRA



TRASEIRA DIAGONAL DIREITA

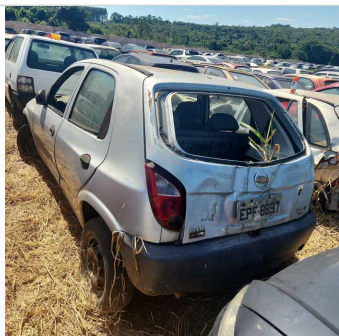

TRASEIRA DIAGONAL ESQUERDA



DIANTEIRA DIAGONAL DIREITA

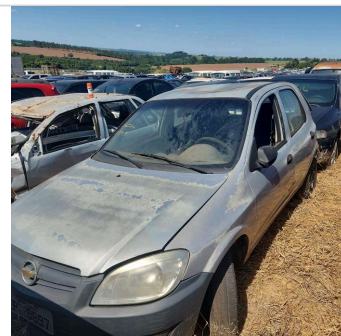

DIANTEIRA DIAGONAL ESQUERDA



INTERIOR 02



TETO

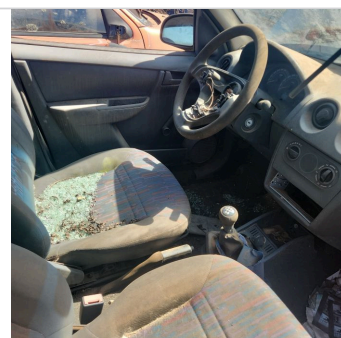

INTERIOR 03



ADICIONAL 01

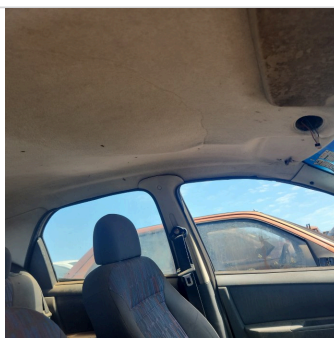

INTERIOR 04

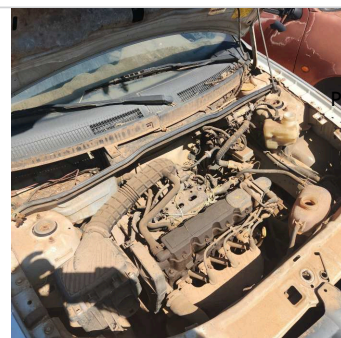

ADICIONAL 02



ID Vistoria: 00000221

Placa: EPF8897

Data Impressão: 27/06/2024 15:13

Nr Motor:

Nr Chassi:

Vistoria Financeira:

Valor Avaliado: R\$ 22.887,00

Valor FIPE: R\$ 22.887,00

Depreciação (%): 75,00%

Valor Depreciado: R\$ 5.721,75

Totais:

Sub-Total: 5.721,75

Depreciação Forçada(%): 0,00%

Valor Final Avaliado: R\$ 5.721,75

A seguir são descritas as regras e orientações aplicáveis ao serviço contratado; às quais, você manifesta ciência e anuência expressas e sem reservas, tendo validade e eficácia equivalentes a qualquer acordo, a sua observância e cumprimento será exigível a todos os usuários:

1. O Laudo Preventivo possui caráter **APENAS INFORMATIVO E CONSIDERA-SE UMA ANÁLISE PRÉVIA E PREVENTIVA DO AUTOMÓVEL** em questão, a partir de análise estruturais do veículo e consulta a bancos de dados públicos e privados oficiais; a fim de dar guarida ao CONTRATANTE na tomada de decisões relativas ao automóvel vistoriado.
2. Em hipótese alguma o Laudo Preventivo substitui a vistoria oficial de identificação veicular que é realizada exclusivamente pelos órgãos e entidades executivos de trânsito dos estados e Distrito Federal, ou inspeções outras de institutos de criminalística; e que são obrigatórias nos termos do Código de Trânsito Brasileiro e resoluções do CONTRAN.
3. As informações contidas neste Laudo Preventivo e caracterizadas como "LAUDO PREVENTIVO DE VISTORIA VEICULAR" e "CHECKLIST" e "FOTOS" correspondem às análises físicas do veículo existentes no momento da verificação realizada pelo Vistoriador. A validade restringe-se ao exato momento do exame, em razão do que a 'E-LEILÕES' não se responsabiliza por modificações posteriores sofridas pelo veículo, tais como danos no chassi, mudanças de motor, mudança de câmbio, etc.
4. As informações contidas neste Laudo Preventivo e caracterizadas como "CONSULTAS VEICULARES" correspondem ao resultado de consultas a banco de dados públicos e privados oficiais e relacionados ao veículo e que estejam disponíveis no momento da consulta pelo vistoriador.
5. As informações obtidas em bancos de dados públicos podem não estar atualizadas simultaneamente ao momento da consulta, situação que independe da gerência da 'E-LEILÕES' e fornecedora do software gerenciador das consultas.

Página 7

6. O CONTRATANTE do Laudo Preventivo tem ciência que o sistema de informações e banco de dados disponibilizados está sujeito a constantes alterações e atualizações pelos órgãos e departamentos oficiais, leiloeiros e/ou parceiros da iniciativa privada, sobre quais a 'E-LEILÕES' e fornecedora do software gerenciador das consultas não detém a propriedade das informações, limitando-se assim, a reproduzi-las fielmente, na forma como originariamente apresentas as tais bases consultadas, sendo que este Laudo Preventivo visa auxiliar o CONTRATANTE na obtenção das informações pretendidas.

7. A 'E-LEILÕES' e fornecedora do software gerenciador das consultas não possuem gerência e responsabilidade pelas informações inseridas nos bancos de dados consultados, e igualmente não se responsabilizam por perdas e danos em caso da não confirmação da informação junto a estes fornecedores gestores e/ou a utilização das informações disponibilizadas em laudos, certidões, vistorias ou documentos assemelhados.

Orientações:

1. Favor nas consultas BIN confirmar débitos, restrições no site do DETRAN do estado, SNG. Favor consultar na Base Federal (Senatran) e Estadual (DETRAN's dos estados que o veículo já pertenceu) possíveis sinistros apontados em CSV (Certificado de Segurança Veicular). E possível apontamento de CSV na observação da CRV.
2. Consultas BIN sujeito à alterações e/ou atualizações até o final do expediente sem validade como quitação de débitos para compra do veículo.

E-LEILÕES
Vistoriador: Rodolfo Araújo

Data: ____/____/____