



LAUDO DE VISTORIA VEICULAR

SUCATA APROVEITÁVEL

Numeração: 00000247

AUDI A3 SPB 2.0T FSI - I/AUDI



Vistoriador: Rodolfo Araújo

Data Impressão: 27/06/2024 15:13

Data Vistoria: 10/05/2024 10:54

Cliente:

Nome: Secretaria Nacional de Políticas sobre Drogas e Gestão de Ativos (SENAD)

CNPJ: 02645310000199

Vistoria Veicular:

Modelo: AUDI A3 SPB 2.0T FSI - I/AUDI

Ano Fab / Modelo: 2008/2008

Categoria: Passeio

Tipo Veículo: Veículo Leve

Placa: FST1701	UF/Cidade Placa: SP/RIBEIRAO PRETO-SP	
Nr Motor:	Nr Motor BIN: BWA238881	
Nr Chassi: WAUHF68P38A201495	Nr Chassi BIN: WAUHF68P38A201495	Condições Chassi: OK - NIV (chassi) - Caracteres dentro dos padrões originais de fabricação.
Nr Cambio:	Nr Cambio BIN:	
Combustível:	Combustível BIN:	
Cor:	Cor BIN: Preto	
Tem KIT GNV: Não		

Leilão:

Leilão: Secretária Nacional de Políticas sobre Drogas e Gestão de Ativos SENAD

Responsável:

Observação:

NAO FOI POSSIVEL ACESSAR O NÃ=MERO DO MOTOR POIS O ACESSO E MUITO ESTREITO, VI ONDE FICA MAS ESTA MUITO SUJO NÃ=MERO DE CHASSI OK, APOS A COMPRA FAZER UMA VISTORIA CAUTELAR.

VEICULO PARADO A MUITO TEMPO NO SOL, FOI DESMONTADO INTERNAMENTE PARA PROCURAR DROGA, MUITAS AVARIAS INTERNAS, PINTURA TODA QUEIMADA, PORTA DO MOTORISTA ARROMBADO, PORTA DO PASSAGEIRO E PARALAMA DIRETO BATIDO.

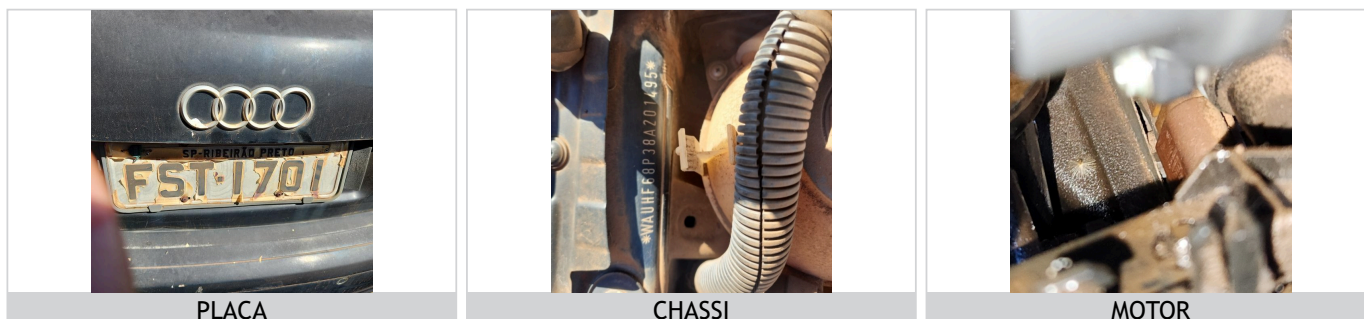

PLACA

CHASSI

MOTOR

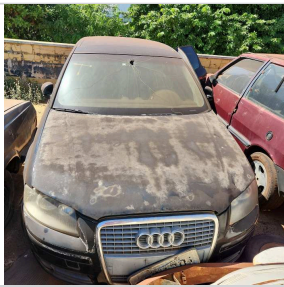

FRENTE

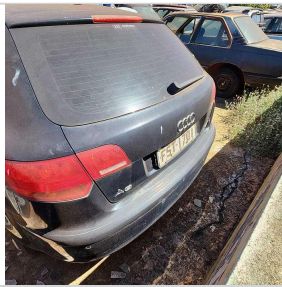

TRASEIRA



INTERIOR



CHECKLIST

ID Vistoria: 00000247

Placa: FST1701

Data Impressão: 27/06/2024 15:13

Nr Motor:

Nr Chassi: WAUHF68P38A201495

LEGENDA DOS ÍCONES DO CHECKLIST SELECIONADO PELO VISTORIADOR



OK



ATENÇÃO



APROVADO COM APONTAMENTO



APRESENTA PROBLEMA



CHECKLIST | FICHA DE INSPEÇÃO VEICULAR (FIV):

Estado Geral Do Veículo

Parachoque Dianteiro:	Avariado	Parachoque Traseiro:	Avariado
Farol Direito:	OK	Farol Esquerdo:	OK
Parabrisa Dianteiro:	Avariado	Capô:	Avariado
Teto:	OK	Retrovisor Lado Direito:	OK
Retrovisor Lado Esquerdo:	OK	Porta Dianteira Direita:	Avariado
Porta Dianteira Esquerda:	Avariado	Porta Traseira Direita:	OK
Porta Traseira Esquerda:	Faltando	Porta Malas:	OK
Vidro Da Porta Dianteira Direita:	OK	Vidro Da Porta Dianteira Esquerda:	Faltando
Vidro Traseiro Esquerdo:	OK	Vidro Traseiro Direito:	OK
Lanterna Traseira Direita:	OK	Lanterna Traseira Esquerda:	OK
Parabrisa Traseiro:	OK	Bancos Dianteiros:	Avariado
Bancos Traseiros:	Avariado	Forração Do Teto:	OK
Forração Interna:	Avariado	Pedais:	OK
Volante:	Avariado	Alavanca da Marcha:	Avariado
Painel de Instrumentos:	Avariado	Pneus Dianteiros:	Avariado
Pneus Traseiros:	Avariado	Rodas Traseiras:	OK
Rodas Dianteiras:	OK	Condição de locomoção:	N/A



CONSULTAS VEICULARES

ID Vistoria: 00000247

Placa: FST1701

Data Impressão: 27/06/2024 15:13

Nr Motor:

Nr Chassi: WAUHF68P38A201495

Base de Dados

1 - BIN ESTADUAL

2 - BIN FEDERAL



Bin Estadual - Comunicação de Venda



Bin Estadual - Atenção para as Restrições



Atenção para os Débitos e Multas do Veículo



Restrições do Proprietário na Bin Estadual



Bin Federal - Atenção para as Restrições



Recall



Renajud



Multas Federais

BIN ESTADUAL

Situação do veículo	CIRCULACAO	Tipo	AUTOMOVEL
Placa	FST1701	Nr Motor	BWA238881
Chassi	WAUHF68P38A201495	Categoria	PARTICULAR
Marca	I/AUDI	Modelo	AUDI A3 SPB 2.0T FSI
Ano Fab.	2008	Ano Mod.	2008
Cor	PRETA	Combustível	GASOLINA
UF	SP	Município	RIBEIRAO PRETO-SP
Espécie	PASSAGEIRO	Potência	203
Procedência Veículo	IMPORTADA	Renavam	00978702662
Carroceria	NENHUMA	Cilindradas	1984
Capacidade Passageiros	5	Tipo Marcação Chassi	NORMAL
PBT	197	CMT	347
Mensagem	MOTOR AGREGADO: BWA238881		



Comunicação de Venda

Indicador Comun. Venda	CONSTA COMUNICACAO DE VENDAS	Data Inclusao Venda	01/10/2014
ATIVA			
Data Venda	29/09/2014	Protocolo Detran	01/10/2014



Débitos e Multas:

Déb IPVA	NAO EXISTE DEBITO DE IPVA	Débito DPVAT	NAO EXISTE DEBITO DE DPVAT
Déb Licenc	EXISTE DEBITO DE LICENCIAMENTO	Débito Multas	NAO EXISTE DEBITO DE MULTA
Valor Débito Licenc	160,22		
ATENÇÃO: *Débitos e restrições favor confirmar consulta diretamente ao DETRAN do estado, SNG e documento CRV.			



Proprietários:

CPF CNPJ Proprietario	3*****	Proprietário	3***** V***** P**** R*** C*****
-----------------------	--------	--------------	---------------------------------

Página 3



Restrições:

Situação do veículo	CIRCULACAO	Restrição 1	NADA CONSTA
---------------------	------------	-------------	-------------

Restrição 2	NADA CONSTA	Restrição 3	NADA CONSTA
Restrição 4	NADA CONSTA	Restrição Financeira	NADA CONSTA
Restrição Administrativa	BLOQUEIOS DIVERSOS	Restrição Furto	NADA CONSTA
Restrição Guincho	NADA CONSTA	Restrição RENAJUD	NADA CONSTA
Restrição Judicial	NADA CONSTA	Restrição Tributária	NADA CONSTA
Restrição Ambiental	VEICULO COM INSPECAO VEICULAR OK		

BIN FEDERAL

Situação	EM CIRCULACAO	Ocorrência	VEICULO NAO INDICA OCORRENCIA DE ROUBO/FURTO
Placa	FST1701	Município	RIBEIRAO PRETO
UF	SP	RENAVAM	978702662
Chassi	WAUHF68P38A201495	Nr Eixos	2
Marca Modelo	1/AUDI A3 SPB 2.0T FSI	Tipo	AUTOMOVEL
Ano Fab	2008	Ano Mod	2008
Procedência Veículo	ESTRANGEIRO	Categoria	PARTICULAR
Combustível	GASOLINA	Cilindradas	1984
Cor	PRETA	Potência	203
Capacidade Passageiros	5	CMT	3.47
PTB	1.97	Recall	NADA CONSTA
CPF/CNPJ Proprietário	3*****	Proprietário	V***** P*** R*** C*****

BIN Federal - Restrições:

Situação	EM CIRCULACAO	Restrição	VEICULO NAO INDICA OCORRENCIA DE ROUBO/FURTO
Restrição 1	SEM RESTRICAO	Restrição 2	SEM RESTRICAO
Restrição 3	SEM RESTRICAO	Restrição 4	SEM RESTRICAO
Restrição Judicial	NADA CONSTA	Indicador Ostenta PIV	NADA CONSTA
Multa RENAINF	NADA CONSTA	Pendência emissão Doc	NADA CONSTA
Indicador Alarme	NADA CONSTA	Comunicação de Venda	CONSTA COMUNICADO DE VENDA
Data Venda	2014-09-29	Data Registro Venda	2014-10-01
CPF/CNPJ Comprador	1*****	Comprador	S**** E** B*****

Roubo e Furto Ativo:

Roubo e Furto Ativo	VEICULO NAO INDICA OCORRENCIA DE ROUBO/FURTO
---------------------	--

RECALL (CORTESIA):

RECALL	NADA CONSTA
--------	-------------

RENAJUD (CORTESIA):

RENAJUD	NADA CONSTA
---------	-------------

Página 4

INDICADOR LEILÃO BIN (CORTESIA):

Indicador Leilão Bin	NADA CONSTA
----------------------	-------------

Débitos / Multas

*Para sua total segurança, favor conferir débitos e multas diretamente ao DENATRAN: <https://portalservicos.senatran.serpro.gov.br>.

RECALL

Registro de recall NADA CONSTA

RENAJUD

Registro de renajud NADA CONSTA



FOTOS DO VEÍCULO

ID Vistoria: 00000247

Placa: FST1701

Data Impressão: 27/06/2024 15:13

Nr Motor:

Nr Chassi: WAUHF68P38A201495



PLACA



CHASSI

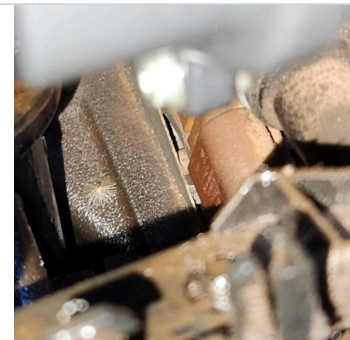

MOTOR

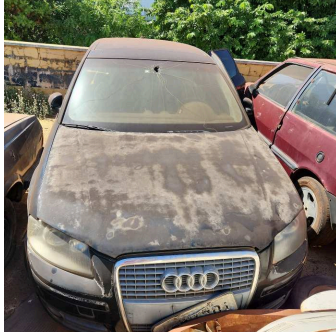

FRENTE

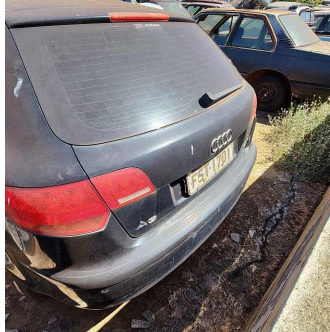

TRASEIRA

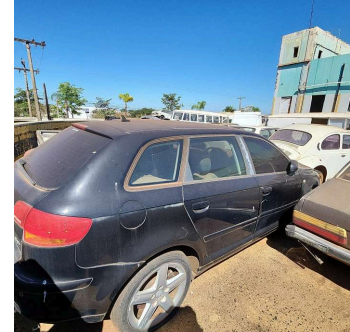

TRASEIRA DIAGONAL DIREITA

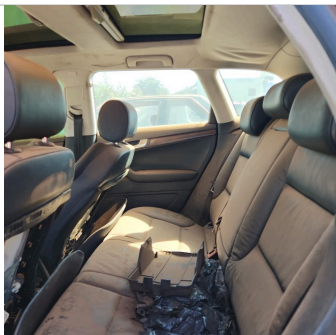

INTERIOR

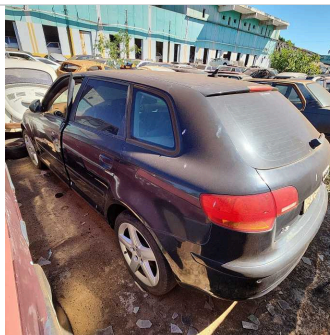

TRASEIRA DIAGONAL ESQUERDA

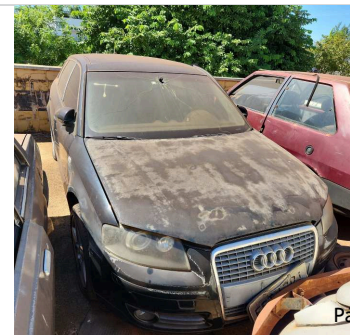

DIANTEIRA DIAGONAL DIREITA

Página 5



DIANTEIRA DIAGONAL ESQUERDA

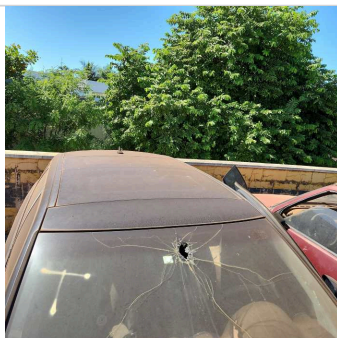

TETO

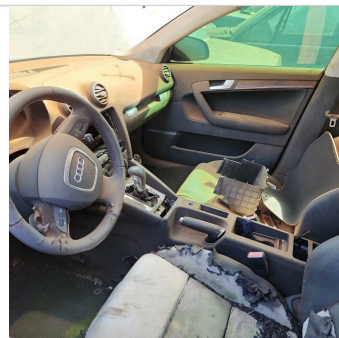

INTERIOR 02

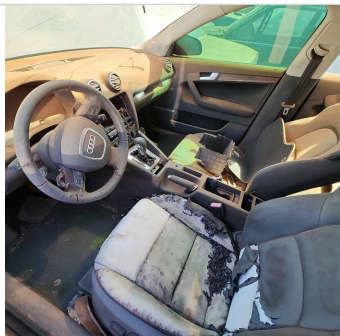

INTERIOR 03

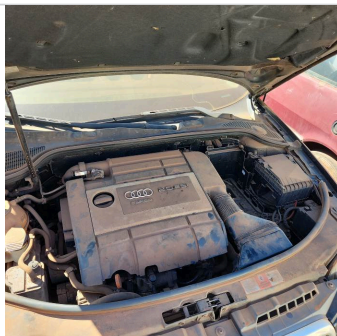

ADICIONAL 01

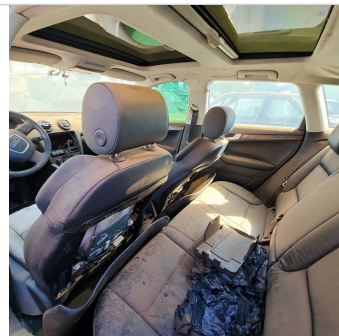

INTERIOR 04



ADICIONAL 02



ADICIONAL 03

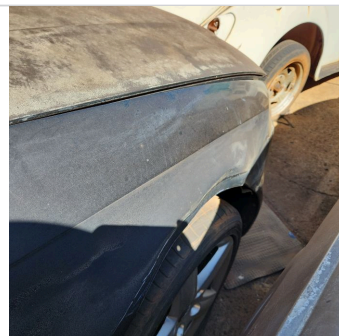

ADICIONAL 04



PNEU DIANTEIRO DIREITO



PNEU DIANTEIRO ESQUERDO



PNEU TRASEIRO DIREITO



PNEU TRASEIRO ESQUERDO



COLUNA CENTRAL DIR



COLUNA DIANTEIRA ESQ

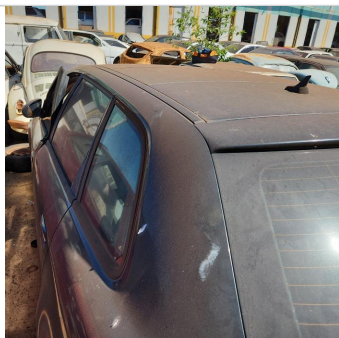

COLUNA TRASEIRA ESQ



COLUNA DIANTEIRA DIR



COLUNA CENTRAL ESQ



COLUNA TRASEIRA DIR

ID Vistoria: 0000247

Placa: FST1701

Data Impressão: 27/06/2024 15:13

Nr Motor:

Nr Chassi: WAUHF68P38A201495

Vistoria Financeira:

Valor Avaliado: R\$ 46.989,00

Valor FIPE: R\$ 46.989,00

Depreciação (%): 80,00%

Valor Depreciado: R\$ 9.397,80

Totais:

Sub-Total: 9.397,80

Depreciação Forçada(%): 0,00%

Valor Final Avaliado: R\$ 9.397,80

A seguir são descritas as regras e orientações aplicáveis ao serviço contratado; às quais, você manifesta ciência e anuência expressas e sem reservas, tendo validade e eficácia equivalentes a qualquer acordo, a sua observância e cumprimento será exigível a todos os usuários:

1. O Laudo Preventivo possui caráter **APENAS INFORMATIVO E CONSIDERA-SE UMA ANÁLISE PRÉVIA E PREVENTIVA DO AUTOMÓVEL** em questão, a partir de análises estruturais do veículo e consulta a bancos de dados públicos e privados oficiais; a fim de dar guarida ao CONTRATANTE na tomada de decisões relativas ao automóvel vistoriado.
2. Em hipótese alguma o Laudo Preventivo substitui a vistoria oficial de identificação veicular que é realizada exclusivamente pelos órgãos e entidades executivos de trânsito dos estados e Distrito Federal, ou inspeções outras de institutos de criminalística; e que são obrigatórias nos termos do Código de Trânsito Brasileiro e resoluções do CONTRAN.
3. As informações contidas neste Laudo Preventivo e caracterizadas como "LAUDO PREVENTIVO DE VISTORIA VEICULAR" e "CHECKLIST" e "FOTOS" correspondem às análises físicas do veículo existentes no momento da verificação realizada pelo Vistoriador. A validade restringe-se ao exato momento do exame, em razão do que a 'E-LEILÕES' não se responsabiliza por modificações posteriores sofridas pelo veículo, tais como danos no chassi, mudanças de motor, mudança de câmbio, etc.
4. As informações contidas neste Laudo Preventivo e caracterizadas como "CONSULTAS VEICULARES" correspondem ao resultado de consultas a banco de dados públicos e privados oficiais e relacionados ao veículo e que estejam disponíveis no momento da consulta pelo vistoriador.
5. As informações obtidas em bancos de dados públicos podem não estar atualizadas simultaneamente ao momento da consulta, situação que independe da gerência da 'E-LEILÕES' e fornecedora do software gerenciador das consultas.
6. O CONTRATANTE do Laudo Preventivo tem ciência que o sistema de informações e banco de dados disponibilizados está sujeito a constantes alterações e atualizações pelos órgãos e departamentos oficiais, leiloeiros e/ou parceiros da iniciativa privada, sobre quais a 'E-LEILÕES' e fornecedora do software gerenciador das consultas não detém a propriedade das informações, limitando-se assim, a reproduzi-las fielmente, na forma como originariamente apresentas as tais bases consultadas, sendo que este Laudo Preventivo visa auxiliar o CONTRATANTE na obtenção das informações pretendidas.
7. A 'E-LEILÕES' e fornecedora do software gerenciador das consultas não possuem gerência e responsabilidade pelas informações inseridas nos bancos de dados consultados, e igualmente não se responsabilizam por perdas e danos em caso da não confirmação da informação junto a estes fornecedores gestores e/ou a utilização das informações disponibilizadas em laudos, certidões, vistorias ou documentos assemelhados.

Orientações:

1. Favor nas consultas BIN confirmar débitos, restrições no site do DETRAN do estado, SNG. Favor consultar na Base Federal (Senatran) e Estadual (DETRAN's dos estados que o veículo já pertenceu) possíveis sinistros apontados em CSV (Certificado de Segurança Veicular). E possível apontamento de CSV na observação da CRV.
2. Consultas BIN sujeito à alterações e/ou atualizações até o final do expediente sem validade como quitação de débitos para compra do veículo.

<p>E-LEILÕES Vistoriador: Rodolfo Araújo</p>	<p>Data: ___/___/_____</p>