



E-LEILÕES

Avenida Presidente Juscelino Kubitschek NRº: 1455
Cidade/UF: São Paulo/SP - Vila Nova Conceição CEP: 45430011
Tel: (11) 3040-6420 | (16) 98240-8000



LAUDO DE VISTORIA VEICULAR

CONSERVAÇÃO RUIM

Numeração: 00000248

GOL 1.0 - VOLKSWAGEN



Vistoriador: Rodolfo Araújo Data Impressão: 27/06/2024 15:14 Data Vistoria: 17/04/2024 14:15

Cliente:

Nome: Secretaria Nacional de Políticas sobre Drogas e Gestão de Ativos (SENAD) CNPJ: 02645310000199

Vistoria Veicular:

Modelo: GOL 1.0 - VOLKSWAGEN Ano Fab / Modelo: 2009/2010 Categoria: Passeio

Tipo Veículo: Veículo Leve

Placa: HMO3077 UF/Cidade Placa: SP/GUATAPARA-SP

Nr Motor: CCN372150 Nr Motor BIN: CCN372150 Condições Motor: OK - Caracteres dentro dos padrões originais de fabricação. Sem vestígios de adulteração.

Nr Chassi: 9BWAA05U4AP075750 Nr Chassi BIN: 9BWAA05U4AP075750

Nr Cambio: Nr Cambio BIN:

Combustível: Gasolina e Álcool Combustível BIN:

Cor: Prata Cor BIN: Prata

Tem KIT GNV: Não

Leilão:

Leilão: Secretária Nacional de Políticas sobre Drogas e Gestão de Ativos SENAD Responsável:

Observação:

VEICULO COM MUITO MOFO, PARADO A MUITO TEMPO COM PNEUS CARECAS.





CHECKLIST

ID Vistoria: 0000248

Placa: HMO3077

Data Impressão: 27/06/2024 15:14

Nr Motor: CCN372150

Nr Chassi: 9BWAA05U4AP075750

LEGENDA DOS ÍCONES DO CHECKLIST SELECIONADO PELO VISTORIADOR



OK



ATENÇÃO



APROVADO COM APONTAMENTO



APRESENTA PROBLEMA



CHECKLIST | FICHA DE INSPEÇÃO VEICULAR (FIV):

Estado Geral Do Veículo

Paracheque Dianteiro:	OK	Paracheque Traseiro:	OK
Farol Direito:	OK	Farol Esquerdo:	OK
Parabrisa Dianteiro:	OK	Capô:	OK
Teto:	OK	Retrovisor Lado Direito:	Avariado
Retrovisor Lado Esquerdo:	Avariado	Porta Dianteira Direita:	OK
Porta Dianteira Esquerda:	OK	Porta Traseira Direita:	OK
Porta Traseira Esquerda:	OK	Porta Malas:	OK
Vidro Da Porta Dianteira Direita:	OK	Vidro Da Porta Dianteira Esquerda:	OK
Vidro Traseiro Esquerdo:	OK	Vidro Traseiro Direito:	OK
Lanterna Traseira Direita:	OK	Lanterna Traseira Esquerda:	OK
Parabrisa Traseiro:	OK	Bancos Dianteiros:	OK
Bancos Traseiros:	OK	Forração Do Teto:	OK
Forração Interna:	OK	Pedais:	OK
Volante:	OK	Alavanca da Marcha:	OK
Painel de Instrumentos:	OK	Pneus Dianteiros:	Avariado
Pneus Traseiros:	Avariado	Rodas Traseiras:	OK
Rodas Dianteiras:	OK	Condição de locomoção:	N/A



CONSULTAS VEICULARES

ID Vistoria: 00000248

Placa: HMO3077

Data Impressão: 27/06/2024 15:14

Nr Motor: CCN372150

Nr Chassi: 9BWAA05U4AP075750

Base de Dados

1 - BIN FEDERAL

2 - BIN ESTADUAL

Bin Estadual - Comunicação de Venda

Bin Estadual - Atenção para as Restrições

Atenção para os Débitos e Multas do Veículo

Restrições do Proprietário na Bin Estadual

Bin Federal - Atenção para as Restrições

Recall

Renajud

Multas Federais

BIN ESTADUAL

Situação do veículo	CIRCULACAO	Tipo	AUTOMOVEL
Placa	HMO3077	Nr Motor	CCN372150
Chassi	9BWAA05U4AP075750	Categoria	PARTICULAR
Marca	VOLKSWAGEN	Modelo	GOL 1.0
Ano Fab.	2009	Ano Mod.	2010
Cor	PRATA	Combustível	ALCOOL/GASOLINA
UF	SP	Município	GUATAPARA-SP
Espécie	PASSAGEIRO	Potência	76
Procedência Veículo	NACIONAL	Renavam	00188046372
Carroceria	NENHUMA	Capacidade Passageiros	5
Tipo Marcação Chassi	NORMAL	PBT	145
CMT	165	Mensagem	MOTOR AGREGADO: CCN372150

Comunicação de Venda

Indicador Comun. Venda	CONSTA COMUNICACAO DE VENDAS	Data Inclusao Venda	05/08/2014
ATIVA			
Data Venda	24/07/2014	Protocolo Detran	05/08/2014

Débitos e Multas:

Déb IPVA	EXISTE DEBITO DE IPVA	Débito DPVAT	EXISTE DEBITO DE DPVAT
Déb Licenc	EXISTE DEBITO DE LICENCIAMENTO	Débito Multas	EXISTE DEBITO DE MULTA
Valor Débito IPVA	5.089,84	Valor Débito Renainf	212,81
Valor Débito Licenc	160,22	Valor Débito Multa	212,81
Valor Débito DPVAT	5,23		

ATENÇÃO: *Débitos e restrições favor confirmar consulta diretamente ao DETRAN do estado, SNG e documento CRV.

Proprietários:

CPF CNPJ Proprietario	1*****	Proprietário	1***** B**** I***** S*
-----------------------	--------	--------------	------------------------

Restrições:

Situação do veículo	CIRCULACAO	Restrição 1	NADA CONSTA
Restrição 2	NADA CONSTA	Restrição 3	NADA CONSTA
Restrição 4	NADA CONSTA	Restrição Financeira	NADA CONSTA
Restrição Administrativa	BLOQUEIOS DIVERSOS TIPO BLOQUEIOS DIVERSOS. BLOQUEIO MEDIA	Restrição Furto	NADA CONSTA
Restrição Guincho	NADA CONSTA	Restrição RENAJUD	NADA CONSTA
Restrição Judicial	NADA CONSTA	Restrição Tributária	NADA CONSTA
Restrição Ambiental	VEICULO COM INSPECAO VEICULAR OK		

BIN FEDERAL

Situação	EM CIRCULACAO	Ocorrência	VEICULO NAO INDICA OCORRENCIA DE ROUBO/FURTO
Placa	HMO3077	Município	GUATAPARA
UF	SP	RENAVAM	00188046372
Chassi	9BWAA05U4AP075750	Nr Eixos	2
Marca Modelo	VW/GOL 1.0	Tipo	AUTOMOVEL
Ano Fab	2009	Ano Mod	2010
Procedência Veículo	NACIONAL	Categoria	PARTICULAR
Combustível	ALCOOL/GASOLINA	Cilindradas	999
Cor	PRATA	Potência	76
Capacidade Passageiros	5	CMT	1.65
PTB	1.45	Recall	NADA CONSTA
CPF/CNPJ Proprietário	1*****	Proprietário	B**** I***** S*

BIN Federal - Restrições:

Situação	EM CIRCULACAO	Restrição	VEICULO NAO INDICA OCORRENCIA DE ROUBO/FURTO
Restrição 1	SEM RESTRICAO	Restrição 2	SEM RESTRICAO
Restrição 3	SEM RESTRICAO	Restrição 4	SEM RESTRICAO
Restrição Judicial	NADA CONSTA	Indicador Ostenta PIV	NADA CONSTA
Multa RENAINF	CONSTA	Pendência emissão Doc	NADA CONSTA
Indicador Alarme	NADA CONSTA	Comunicação de Venda	CONSTA COMUNICADO DE VENDA
Data Venda	2014-07-24	Data Registro Venda	2014-08-05
CPF/CNPJ Comprador	1*****	Comprador	V***** C**** O****

Roubo e Furto Ativo:

Roubo e Furto Ativo	VEICULO NAO INDICA OCORRENCIA DE ROUBO/FURTO
---------------------	--

RECALL (CORTESIA):

RECALL	NADA CONSTA
--------	-------------

RENAJUD (CORTESIA):

RENAJUD	NADA CONSTA
---------	-------------

INDICADOR LEILÃO BIN (CORTESIA):

Indicador Leilão Bin NADA CONSTA

Débitos / Multas**Para sua total segurança, favor conferir débitos e multas diretamente ao DENATRAN: <https://portalservicos.senatran.serpro.gov.br>.***RECALL**

Registro de recall NADA CONSTA

RENAJUD

Registro de renajud NADA CONSTA

**FOTOS DO VEÍCULO**

ID Vistoria: 00000248

Placa: HMO3077

Data Impressão: 27/06/2024 15:14

Nr Motor: CCN372150

Nr Chassi: 9BWAA05U4AP075750



PLACA

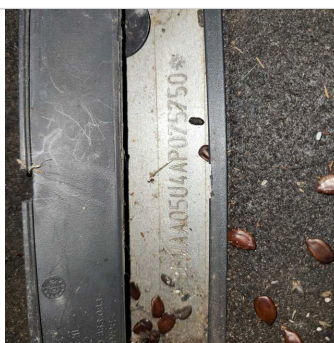

CHASSI



MOTOR



FRENTE



TRASEIRA

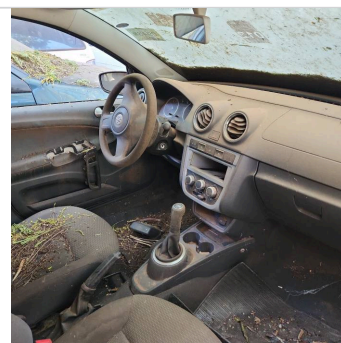

INTERIOR

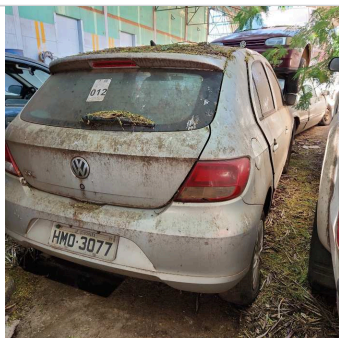

TRASEIRA DIAGONAL DIREITA



TRASEIRA DIAGONAL ESQUERDA



DIANTEIRA DIAGONAL DIREITA

Página 5



DIANTEIRA DIAGONAL ESQUERDA

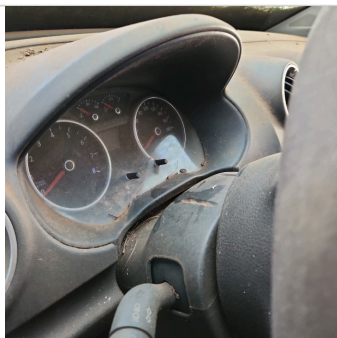

INTERIOR 02



TETO



ADICIONAL 01

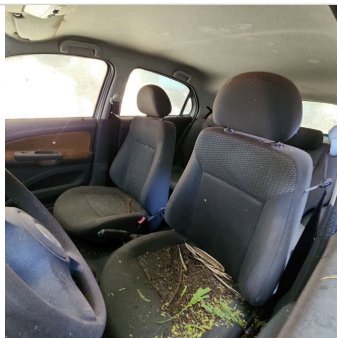

INTERIOR 03

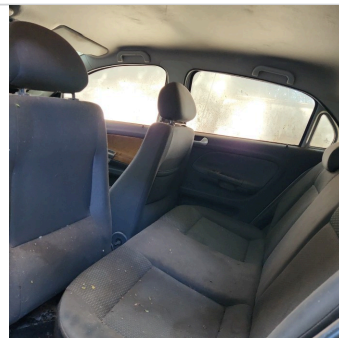

INTERIOR 04



ADICIONAL 02



PNEU DIANTEIRO DIREITO



PNEU DIANTEIRO ESQUERDO



PNEU TRASEIRO DIREITO



PNEU TRASEIRO ESQUERDO



COLUNA CENTRAL ESQ



COLUNA DIANTEIRA ESQ



COLUNA DIANTEIRA DIR

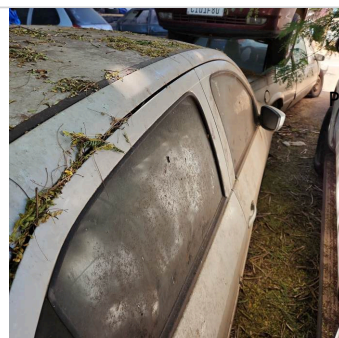

COLUNA CENTRAL DIR



COLUNA TRASEIRA DIR



COLUNA TRASEIRA ESQ

ID Vistoria: 0000248

Placa: HMO3077

Data Impressão: 27/06/2024 15:14

Nr Motor: CCN372150

Nr Chassi: 9BWAA05U4AP075750

Vistoria Financeira:

Valor Avaliado: R\$ 22.821,00

Valor FIPE: R\$ 22.821,00

Depreciação (%): 70,00%

Valor Depreciado: R\$ 6.846,30

Totais:

Sub-Total: 6.846,30

Depreciação Forçada(%): 0,00%

Valor Final Avaliado: R\$ 6.846,30

A seguir são descritas as regras e orientações aplicáveis ao serviço contratado; às quais, você manifesta ciência e anuência expressas e sem reservas, tendo validade e eficácia equivalentes a qualquer acordo, a sua observância e cumprimento será exigível a todos os usuários:

1. O Laudo Preventivo possui caráter **APENAS INFORMATIVO E CONSIDERA-SE UMA ANÁLISE PRÉVIA E PREVENTIVA DO AUTOMÓVEL** em questão, a partir de análises estruturais do veículo e consulta a bancos de dados públicos e privados oficiais; a fim de dar guarida ao CONTRATANTE na tomada de decisões relativas ao automóvel vistoriado.
2. Em hipótese alguma o Laudo Preventivo substitui a vistoria oficial de identificação veicular que é realizada exclusivamente pelos órgãos e entidades executivos de trânsito dos estados e Distrito Federal, ou inspeções outras de institutos de criminalística; e que são obrigatórias nos termos do Código de Trânsito Brasileiro e resoluções do CONTRAN.
3. As informações contidas neste Laudo Preventivo e caracterizadas como "LAUDO PREVENTIVO DE VISTORIA VEICULAR" e "CHECKLIST" e "FOTOS" correspondem às análises físicas do veículo existentes no momento da verificação realizada pelo Vistoriador. A validade restringe-se ao exato momento do exame, em razão do que a 'E-LEILÕES' não se responsabiliza por modificações posteriores sofridas pelo veículo, tais como danos no chassi, mudanças de motor, mudança de câmbio, etc.
4. As informações contidas neste Laudo Preventivo e caracterizadas como "CONSULTAS VEICULARES" correspondem ao resultado de consultas a banco de dados públicos e privados oficiais e relacionados ao veículo e que estejam disponíveis no momento da consulta pelo vistoriador.
5. As informações obtidas em bancos de dados públicos podem não estar atualizadas simultaneamente ao momento da consulta, situação que independe da gerência da 'E-LEILÕES' e fornecedora do software gerenciador das consultas.
6. O CONTRATANTE do Laudo Preventivo tem ciência que o sistema de informações e banco de dados disponibilizados está sujeito a constantes alterações e atualizações pelos órgãos e departamentos oficiais, leiloeiros e/ou parceiros da iniciativa privada, sobre quais a 'E-LEILÕES' e fornecedora do software gerenciador das consultas não detém a propriedade das informações, limitando-se assim, a reproduzi-las fielmente, na forma como originariamente apresenta as tais bases consultadas, sendo que este Laudo Preventivo visa auxiliar o CONTRATANTE na obtenção das informações pretendidas.
7. A 'E-LEILÕES' e fornecedora do software gerenciador das consultas não possuem gerência e responsabilidade pelas informações inseridas nos bancos de dados consultados, e igualmente não se responsabilizam por perdas e danos em caso da não confirmação da informação junto a estes fornecedores gestores e/ou a utilização das informações disponibilizadas em laudos, certidões, vistorias ou documentos assemelhados.

Orientações:

1. Favor nas consultas BIN confirmar débitos, restrições no site do DETRAN do estado, SNG. Favor consultar na Base Federal (Senatran) e Estadual (DETRAN's dos estados que o veículo já pertenceu) possíveis sinistros apontados em CSV (Certificado de Segurança Veicular). E possível apontamento de CSV na observação da CRV. Página 7
2. Consultas BIN sujeito à alterações e/ou atualizações até o final do expediente sem validade como quitação de débitos para compra do veículo.

Data: ____/____/____

E-LEILÕES
Vistoriador: Rodolfo Araújo