



E-LEILÕES

Avenida Presidente Juscelino Kubitschek NRº: 1455
Cidade/UF: São Paulo/SP - Vila Nova Conceição CEP: 45430011
Tel: (11) 3040-6420 | (16) 98240-8000



LAUDO DE VISTORIA VEICULAR

CONSERVAÇÃO RUIM

Numeração: 00000227

PALIO FIRE ECONOMY - FIAT



Vistoriador: Rodolfo Araújo Data Impressão: 27/06/2024 15:14 Data Vistoria: 24/04/2024 13:28

Cliente:

Nome: Secretaria Nacional de Políticas sobre Drogas e Gestão de Ativos (SENAD) CNPJ: 02645310000199

Vistoria Veicular:

Modelo: PALIO FIRE ECONOMY - FIAT Ano Fab / Modelo: 2013/2014 Categoria: Passeio

Tipo Veículo: Veículo Leve

Placa: FHQ5839	UF/Cidade Placa: SP/SAO PAULO-SP	
Nr Motor: 310A10111455293	Nr Motor BIN: 310A10111455293	Condições Motor: OK - Caracteres dentro dos padrões originais de fabricação. Sem vestígios de adulteração.
Nr Chassi: 9BD17106LE5875930	Nr Chassi BIN: 9BD17106LE5875930	Condições Chassi: OK - NIV (chassi) - Caracteres dentro dos padrões originais de fabricação.
Nr Cambio:	Nr Cambio BIN:	
Combustível: Gasolina e Álcool	Combustível BIN:	
Cor: Preto	Cor BIN: Preto	
Tem KIT GNV: Não		

Leilão:

Leilão: Secretária Nacional de Políticas sobre Drogas e Gestão de Ativos SENAD Responsável:

Observação:

VEICULO COM MUITO L9DO, PARADO DEBAIXO DE UMA ARVORE DENTRO DO PATIO POR ANOS, INTERNAMENTO ESTA OK, TETO AMASSADO, PINTURA QUEIMADA.





CHECKLIST

ID Vistoria: 00000227

Placa: FHQ5839

Data Impressão: 27/06/2024 15:14

Nr Motor: 310A10111455293

Nr Chassi: 9BD17106LE5875930

LEGENDA DOS ÍCONES DO CHECKLIST SELECIONADO PELO VISTORIADOR



OK



ATENÇÃO



APROVADO COM APONTAMENTO



APRESENTA PROBLEMA



CHECKLIST | FICHA DE INSPEÇÃO VEICULAR (FIV):

Estado Geral Do Veículo

Parachoque Dianteiro:	OK	Parachoque Traseiro:	OK
Farol Direito:	OK	Farol Esquerdo:	OK
Parabrisa Dianteiro:	Avariado	Capô:	OK
Teto:	Avariado	Retrovisor Lado Direito:	Avariado
Retrovisor Lado Esquerdo:	Avariado	Porta Dianteira Direita:	OK
Porta Dianteira Esquerda:	OK	Porta Malas:	OK
Vidro Da Porta Dianteira Direita:	OK	Vidro Da Porta Dianteira Esquerda:	OK
Lanterna Traseira Direita:	OK	Lanterna Traseira Esquerda:	Avariado
Parabrisa Traseiro:	OK	Bancos Dianteiros:	OK
Bancos Traseiros:	OK	Forração Do Teto:	OK
Forração Interna:	OK	Pedais:	OK
Volante:	OK	Alavanca da Marcha:	OK
Painel de Instrumentos:	OK	Pneus Dianteiros:	Avariado
Pneus Traseiros:	Avariado	Rodas Traseiras:	OK
Rodas Dianteiras:	OK	Condição de locomoção:	Avariado



CONSULTAS VEICULARES

ID Vistoria: 0000227

Placa: FHQ5839

Data Impressão: 27/06/2024 15:14

Nr Motor: 310A10111455293

Nr Chassi: 9BD17106LE5875930

Base de Dados

1 - BIN ESTADUAL

2 - BIN FEDERAL

Bin Estadual - Atenção para as Restrições

Atenção para os Débitos e Multas do Veículo

Restrições do Proprietário na Bin Estadual

Bin Federal - Restrições

Recall

Renajud

Multas Federais

BIN ESTADUAL

Situação do veículo	CIRCULACAO	Tipo	AUTOMOVEL
Placa	FHQ5839	Nr Motor	310A10111455293
Chassi	9BD17106LE5875930	Categoria	PARTICULAR
Marca	FIAT	Modelo	PALIO FIRE ECONOMY
Ano Fab.	2013	Ano Mod.	2014
Cor	PRETA	Combustível	ALCOOL/GASOLINA
UF	SP	Município	SAO PAULO-SP
Espécie	PASSAGEIRO	Potência	75
Procedência Veículo	NACIONAL	Renavam	00544666194
Carroceria	NENHUMA	Cilindradas	1000
Capacidade Passageiros	5	Tipo Marcação Chassi	NORMAL
PBT	132	CMT	172
Mensagem	MOTOR AGREGADO: 310A10111455293		

Comunicação de Venda

Indicador Comun. Venda NÃO INFORMADO

Data Inclusão Venda

NÃO INFORMADO

Débitos e Multas:

Déb IPVA	EXISTE DEBITO DE IPVA	Débito DPVAT	EXISTE DEBITO DE DPVAT
Déb Licenc	EXISTE DEBITO DE LICENCIAMENTO	Débito Multas	EXISTE DEBITO DE MULTA
Valor Débito IPVA	6.066,06	Valor Débito Renainf	170,26
Valor Débito Licenc	160,22	Valor Débito Multa	170,26
Valor Débito DPVAT	5,23		

ATENÇÃO: *Débitos e restrições favor confirmar consulta diretamente ao DETRAN do estado, SNG e documento CRV.

Proprietários:

CPF CNPJ Proprietario 0*****

Proprietário

0***** F***** Q***** D* M****

Página 3

Restrições:

Situação do veículo	CIRCULACAO	Restrição 1	NADA CONSTA
---------------------	------------	-------------	-------------

Restrição 2	ALIENACAO FIDUCIARIA	Restrição 3	NADA CONSTA
Restrição 4	NADA CONSTA	Restrição Financeira	ALIENACAO FIDUCIARIA
Restrição Administrativa	NADA CONSTA	Restrição Furto	NADA CONSTA
Restrição Guincho	NADA CONSTA	Restrição RENAJUD	NADA CONSTA
Restrição Judicial	NADA CONSTA	Restrição Tributária	NADA CONSTA
Restrição Ambiental	VEICULO COM INSPECAO VEICULAR OK		

BIN FEDERAL

Situação	EM CIRCULACAO	Ocorrência	VEICULO NAO INDICA OCORRENCIA DE ROUBO/FURTO
Placa	FHQ5839	Município	SAO PAULO
UF	SP	RENAVAM	544666194
Chassi	9BD17106LE5875930	Marca Modelo	FIAT/PALIO FIRE ECONOMY
Tipo	AUTOMOVEL	Ano Fab	2013
Ano Mod	2014	Procedência Veículo	NACIONAL
Categoria	PARTICULAR	Combustível	ALCOOL/GASOLINA
Cilindradas	1000	Cor	PRETA
Potência	75	Capacidade Passageiros	5
CMT	1.72	PTB	1.32
Recall	NADA CONSTA	CPF/CNPJ Proprietário	0*****
Proprietário	F***** Q***** D* M****		

BIN Federal - Restrições:

Situação	EM CIRCULACAO	Restrição	VEICULO NAO INDICA OCORRENCIA DE ROUBO/FURTO
Restrição 1	SEM RESTRICAO	Restrição 2	SEM RESTRICAO
Restrição 3	SEM RESTRICAO	Restrição 4	SEM RESTRICAO
Restrição Judicial	NADA CONSTA	Indicador Ostenta PIV	NADA CONSTA
Multa RENAINF	NADA CONSTA	Pendência emissão Doc	NADA CONSTA
Indicador Alarme	NADA CONSTA	Comunicação de Venda	NADA CONSTA

Roubo e Furto Ativo:

Roubo e Furto Ativo	VEICULO NAO INDICA OCORRENCIA DE ROUBO/FURTO
---------------------	--

RECALL (CORTESIA):

RECALL	NADA CONSTA
--------	-------------

RENAJUD (CORTESIA):

RENAJUD	NADA CONSTA
---------	-------------

INDICADOR LEILÃO BIN (CORTESIA):

Indicador Leilão Bin	NADA CONSTA
----------------------	-------------

Débitos / Multas

*Para sua total segurança, favor conferir débitos e multas diretamente ao DENATRAN: <https://portalservicos.senatran.serpro.gov.br>.

RECALL

Registro de recall NADA CONSTA

RENAJUD

Registro de renajud NADA CONSTA

FOTOS DO VEÍCULO

ID Vistoria: 00000227

Placa: FHQ5839

Data Impressão: 27/06/2024 15:14

Nr Motor: 310A10111455293

Nr Chassi: 9BD171106LE5875930



PLACA



CHASSI



MOTOR



FRENTE



TRASEIRA



TRASEIRA DIAGONAL DIREITA



INTERIOR



TRASEIRA DIAGONAL ESQUERDA



DIANTEIRA DIAGONAL DIREITA

ágina 5

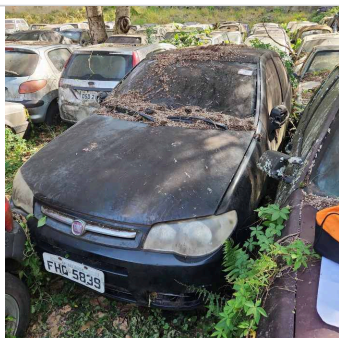

DIANTEIRA DIAGONAL ESQUERDA

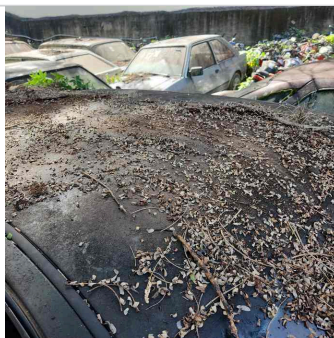

TETO

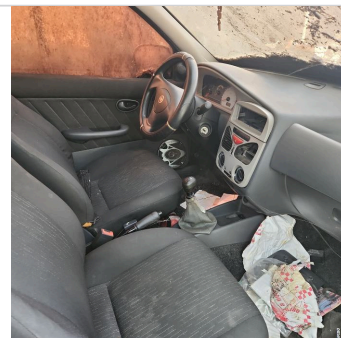

INTERIOR 02



INTERIOR 03



ADICIONAL 01



ADICIONAL 02



INTERIOR 04



ADICIONAL 03



PNEU DIANTEIRO DIREITO



PNEU DIANTEIRO ESQUERDO



PNEU TRASEIRO DIREITO

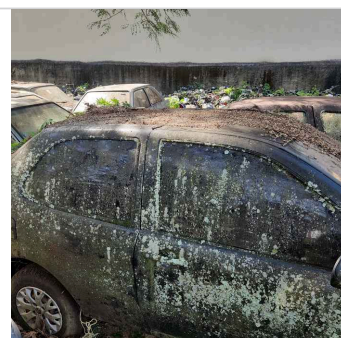

COLUNA CENTRAL DIR

ID Vistoria: 00000227

Placa: FHQ5839

Data Impressão: 27/06/2024 15:14

Nr Motor: 310A10111455293

Nr Chassi: 9BD17106LE5875930

Página 6

Vistoria Financeira:

Valor Avaliado: R\$ 25.723,00

Valor FIPE: R\$ 25.723,00

Depreciação (%): 75,00%

Valor Depreciado: R\$ 6.430,75

Totais:

Sub-Total: 6.430,75

Depreciação Forçada(%): 0,00%

Valor Final Avaliado: R\$ 6.430,75

A seguir são descritas as regras e orientações aplicáveis ao serviço contratado; às quais, você manifesta ciência e anuência expressas e sem reservas, tendo validade e eficácia equivalentes a qualquer acordo, a sua observância e cumprimento será exigível a todos os usuários:

1. O Laudo Preventivo possui caráter **APENAS INFORMATIVO E CONSIDERA-SE UMA ANÁLISE PRÉVIA E PREVENTIVA DO AUTOMÓVEL** em questão, a partir de análise estruturais do veículo e consulta a bancos de dados públicos e privados oficiais; a fim de dar guarida ao CONTRATANTE na tomada de

decisões relativas ao automóvel vistoriado.

2. Em hipótese alguma o Laudo Preventivo substitui a vistoria oficial de identificação veicular que é realizada exclusivamente pelos órgãos e entidades executivos de trânsito dos estados e Distrito Federal, ou inspeções outras de institutos de criminalística; e que são obrigatórias nos termos do Código de Trânsito Brasileiro e resoluções do CONTRAN.

3. As informações contidas neste Laudo Preventivo e caracterizadas como "LAUDO PREVENTIVO DE VISTORIA VEICULAR" e "CHECKLIST" e "FOTOS" correspondem às análises físicas do veículo existentes no momento da verificação realizada pelo Vistoriador. A validade restringe-se ao exato momento do exame, em razão do que a 'E-LEILÕES' não se responsabiliza por modificações posteriores sofridas pelo veículo, tais como danos no chassi, mudanças de motor, mudança de câmbio, etc.

4. As informações contidas neste Laudo Preventivo e caracterizadas como "CONSULTAS VEICULARES" correspondem ao resultado de consultas a banco de dados públicos e privados oficiais e relacionados ao veículo e que estejam disponíveis no momento da consulta pelo vistoriador.

5. As informações obtidas em bancos de dados públicos podem não estar atualizadas simultaneamente ao momento da consulta, situação que independe da gerência da 'E-LEILÕES' e fornecedora do software gerenciador das consultas.

6. O CONTRATANTE do Laudo Preventivo tem ciência que o sistema de informações e banco de dados disponibilizados está sujeito a constantes alterações e atualizações pelos órgãos e departamentos oficiais, leiloeiros e/ou parceiros da iniciativa privada, sobre quais a 'E-LEILÕES' e fornecedora do software gerenciador das consultas não detém a propriedade das informações, limitando-se assim, a reproduzi-las fielmente, na forma como originariamente apresenta as tais bases consultadas, sendo que este Laudo Preventivo visa auxiliar o CONTRATANTE na obtenção das informações pretendidas.

7. A 'E-LEILÕES' e fornecedora do software gerenciador das consultas não possuem gerência e responsabilidade pelas informações inseridas nos bancos de dados consultados, e igualmente não se responsabilizam por perdas e danos em caso da não confirmação da informação junto a estes fornecedores gestores e/ou a utilização das informações disponibilizadas em laudos, certidões, vistorias ou documentos assemelhados.

Orientações:

1. Favor nas consultas BIN confirmar débitos, restrições no site do DETRAN do estado, SNG. Favor consultar na Base Federal (Senatran) e Estadual (DETRAN's dos estados que o veículo já pertenceu) possíveis sinistros apontados em CSV (Certificado de Segurança Veicular). E possível apontamento de CSV na observação da CRV.

2. Consultas BIN sujeito à alterações e/ou atualizações até o final do expediente sem validade como quitação de débitos para compra do veículo.

E-LEILÕES
Vistoriador: Rodolfo Araújo

Data: ____/____/____